REGIONA SICILIA

LIBERO CONSORZIO COMUNALE DI AGRIGENTO
(L.R.15/2015)
ex Provincia Regionale di Agrigento
UFFICIO TECNICO
Settore edilizia e gestione patrimoniale

OGGETTO: LAVORI DI MANUTENZIONE STRAORDINARIA LICEO SCIENTIFICO E SCIENZE UMANE "POLITI" DI AGRIGENTO (messa in sicurezza intradosso solai, controsoffitti e impermeabilizzazione terrazzo).
Cod. Edificio :0840011411

Libero Consorzio Comunale di Agrigento
(L.R. n° 15/2015)
Ex PROVINCIA REGIONALE DI AGRIGENTO
Settore edilizia e gestione patrimoniale

AI SENSI DELL'ART 26 DEL d.Lgs 50/2016

Il progetto è stato verificato in data 14-02-2017

Il progetto è stato validato in data 14-02-2017

Il Responsabile Unico del Procedimento

Arch. Casimiro Gerardi

ALLEGATI:

1. RELAZIONE TECNICA-FOTOGRAFIE
2. PLANIMETRIA GENERALE (P.R.G.;1:2000;)
3. ELABORATI GRAFICI
4. CAPITOLATO SPECIALE D'APPALTO-SCHEMA DI CONTRATTO
5. COMPUTO METRICO ESTIMATIVO
6. ELENCO PREZZI
7. ANALISI DEI PREZZI
8. PIANO DI SICUREZZA
9. CRONOPROGRAMMA LAVORI

IL PROGETTISTA
FUNZIONARIO TECNICO

Agrigento, lì 14-02-2017

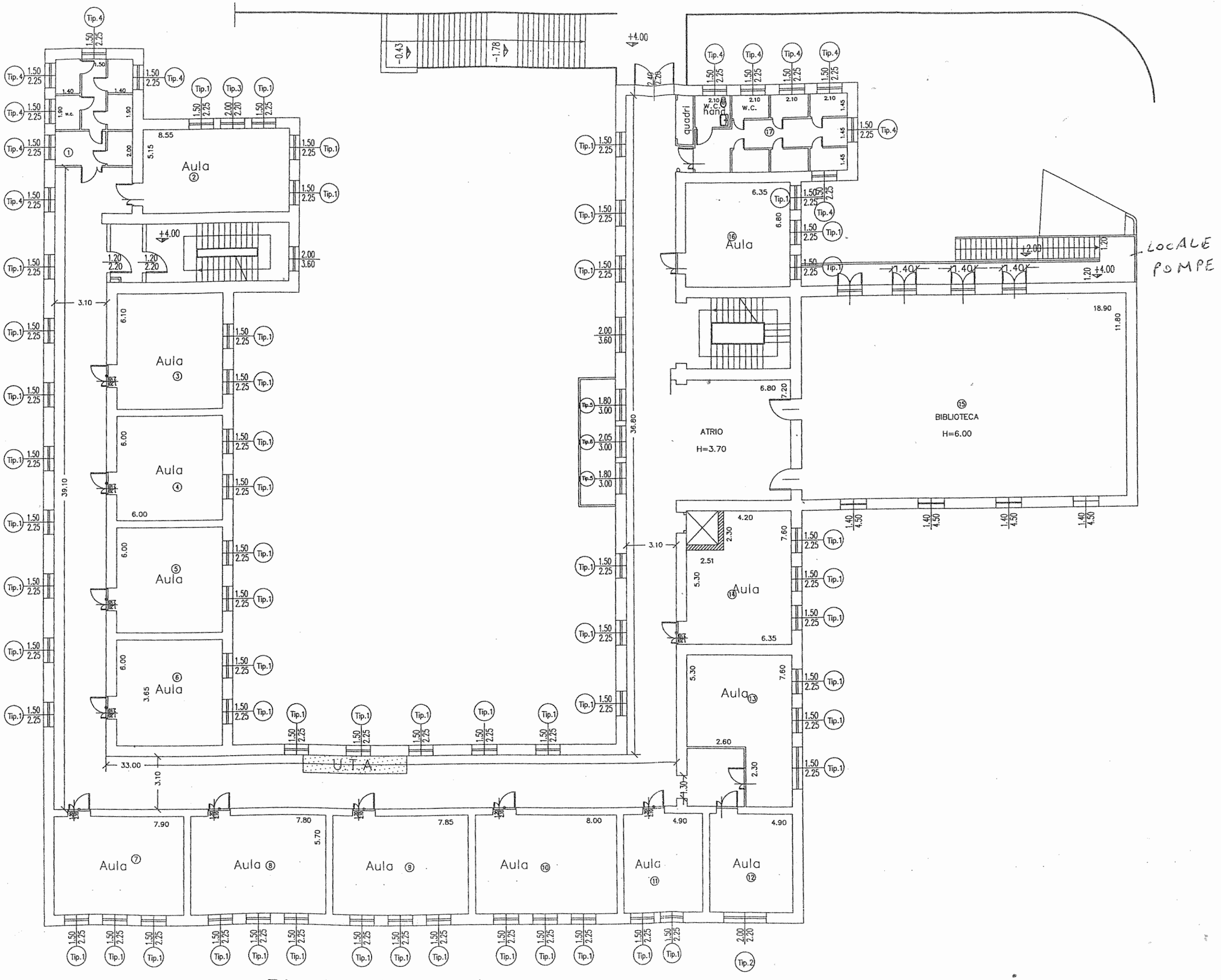
(Geom. Calogero Gioacchino Meli)

Muri corridoio bagno non rivestiti
Bagni rivestimento h. 1.80

AULA
AULA
AULA
AULA n. 3
AULA
AULA
AULA
AULA
AULA
LOCALE CALDAIA
SALA PROF.
ARCHIVIO
UFFICIO
AULA INFORMATICA
Vasca idrica
Locale Pompe
SEGRETERIA
SEGRETERIA
UFFICIO
PRESIDENZA
AULA
LABORATORIO DI CHIMICA
LABORATORIO DI FISICA
anti w.c.
w.c. prof.
muri h. 2.55
Pedate cm. 0.40
Alzate cm. 0.12
H. 3.80
H. 3.70
H. 3.65
H. 3.60
U.T.A. H. 2.00

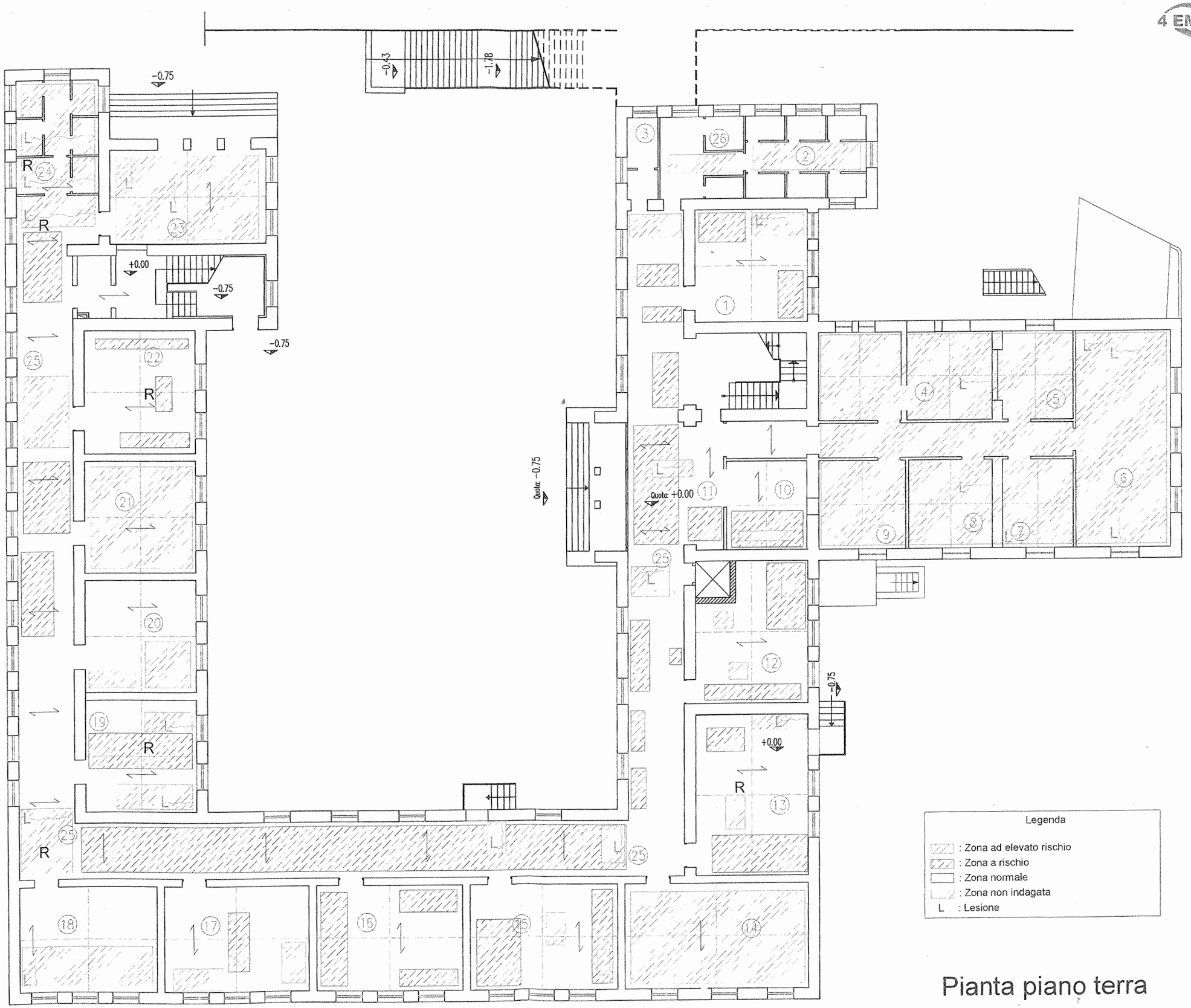
Pianta piano terra

Istituto Magistrale "Politi" Agrigento
Planimetria aule



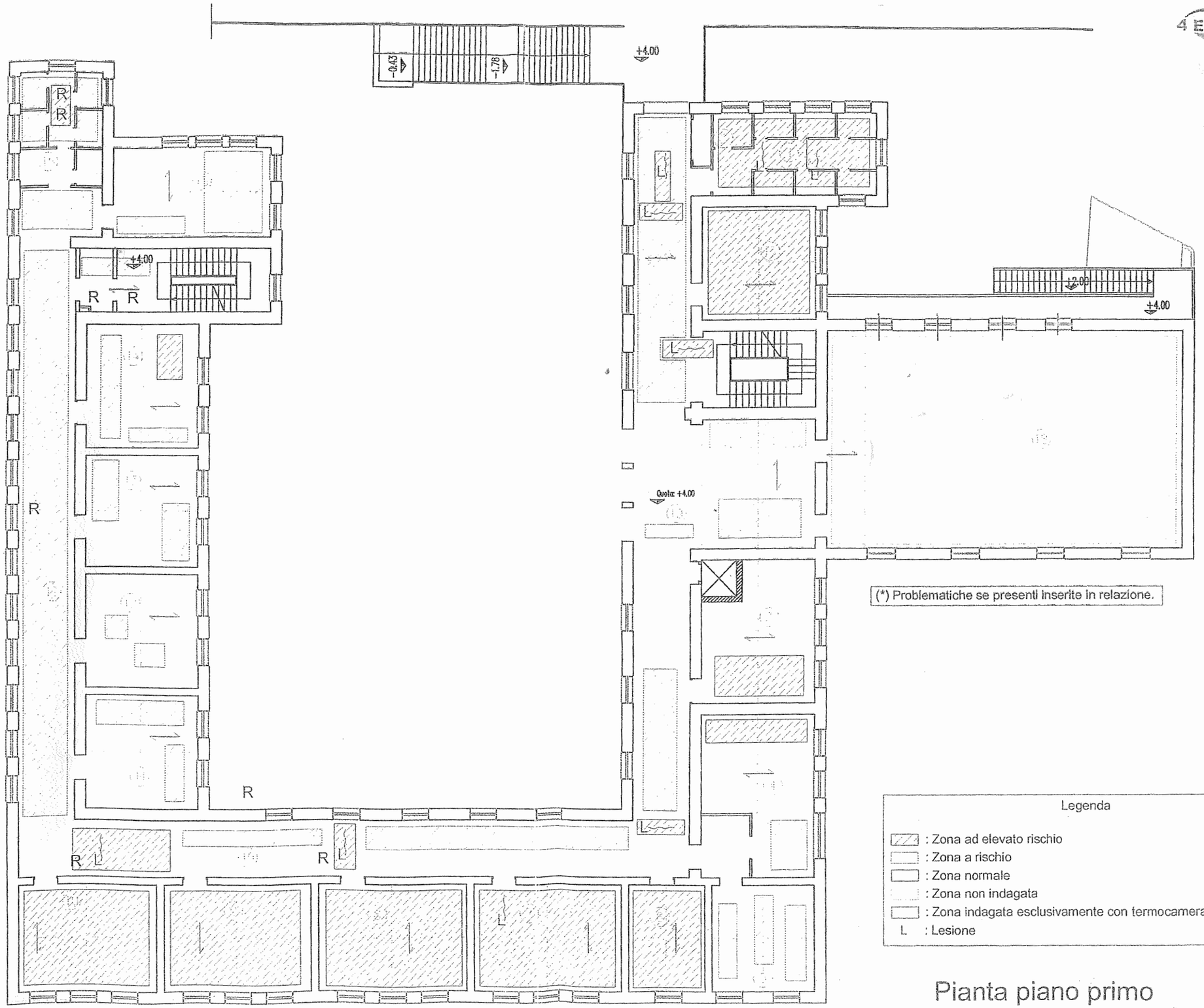
Pianta piano primo

4 EMME



Pianta piano terra

4 EMME


-0.43
-1.78
+4.00
+4.00
+2.00
+4.00
Quota +4.00
R
R
R
R
R
R
R
L
L
L