LIBERO CONSORZIO COMUNALE DI AGRIGENTO

(L.R.15/2015)

UFFICIO TECNICO

Infrastrutture Stradali – Edilizia Scolastica – Patrimonio e Manutenzione

OGGETTO: ACCORDO QUADRO ANNUALE CON UN SOLO OPERATORE ECONOMICO PER L'AFFIDAMENTO DEI LAVORI DI MANUTENZIONE STRAORDINARIA DEGLI IMMOBILI DI PROPRIETÀ DEL LIBERO CONSORZIO COMUNALE DI AGRIGENTO - ANNO 2025.
CUP: B42H25008070003 CUI : L80002590844202500020

ELABORATI:

1. Relazione Tecnica Generale
2. Relazione CAM
3. Corografie e Planimetrie
4. Elenco Prezzi Unitari
5. Analisi dei Prezzi
6. Schema di Contratto e Capitolato Speciale d'Appalto
7. Piano di Sicurezza e Coordinamento e Fascicolo dell'opera
8. Cronoprogramma dei lavori

GRUPPO DI PROGETTAZIONE:

Progettisti e Coord. Sicurezza
- Arch. Alessandro Tuttolomondo
- Geom. Fabrizio Mallia

Funzionari Tecnici:
- Geom. P.Osvaldo Leone
- Geom. Fabrizio Mallia
- T.I.E.E. Giovan Battista Pedalino

I PROGETTISTI:

Arch. Alessandro Tuttolomondo

Geom. Fabrizio Mallia

Agrigento li, 17 DIC. 2025

VERIFICATO AI SENSI DELL'ART. 42 DEL D.LGS 36/2023 E SS.MM.II.

IL VERIFICATORE

Arch. Alfonso Giulio

Agrigento li, 17 DIC. 2025

VALIDATO AI SENSI DELL'ART. 42 DEL D.LGS 36/2023 E SS.MM.II.

IL R.U.P.

Ing. Michelangelo Di Carlo

Agrigento li, 17 DIC. 2025

LIBERO CONSORZIO DEI COMUNI DI AGRIGENTO

SETTORE INFRASTRUTTURE STRADALI, EDILIZIA SCOLASTICA, ESPROPRIAZIONI PATRIMONIO E MANUTENZIONE

LIBERO CONSORZIO COMUNALE
DI AGRIGENTO

(L.R.15/2015)

UFFICIO TECNICO

Infrastrutture Stradali, Edilizia Scolastica, Patrimonio e Manutenzione

OGGETTO: ACCORDO QUADRO ANNUALE CON UN SOLO OPERATORE ECONOMICO PER L'AFFIDAMENTO DEI LAVORI DI MANUTENZIONE STRAORDINARIA DEGLI IMMOBILI DI PROPRIETÀ DEL LIBERO CONSORZIO COMUNALE DI AGRIGENTO - ANNO 2025.
CUP: B42H25008070003 CUI : L80002590844202500020

Comune di Agrigento

PLANIMETRIE

ESTRATTO PLANIMETRICO

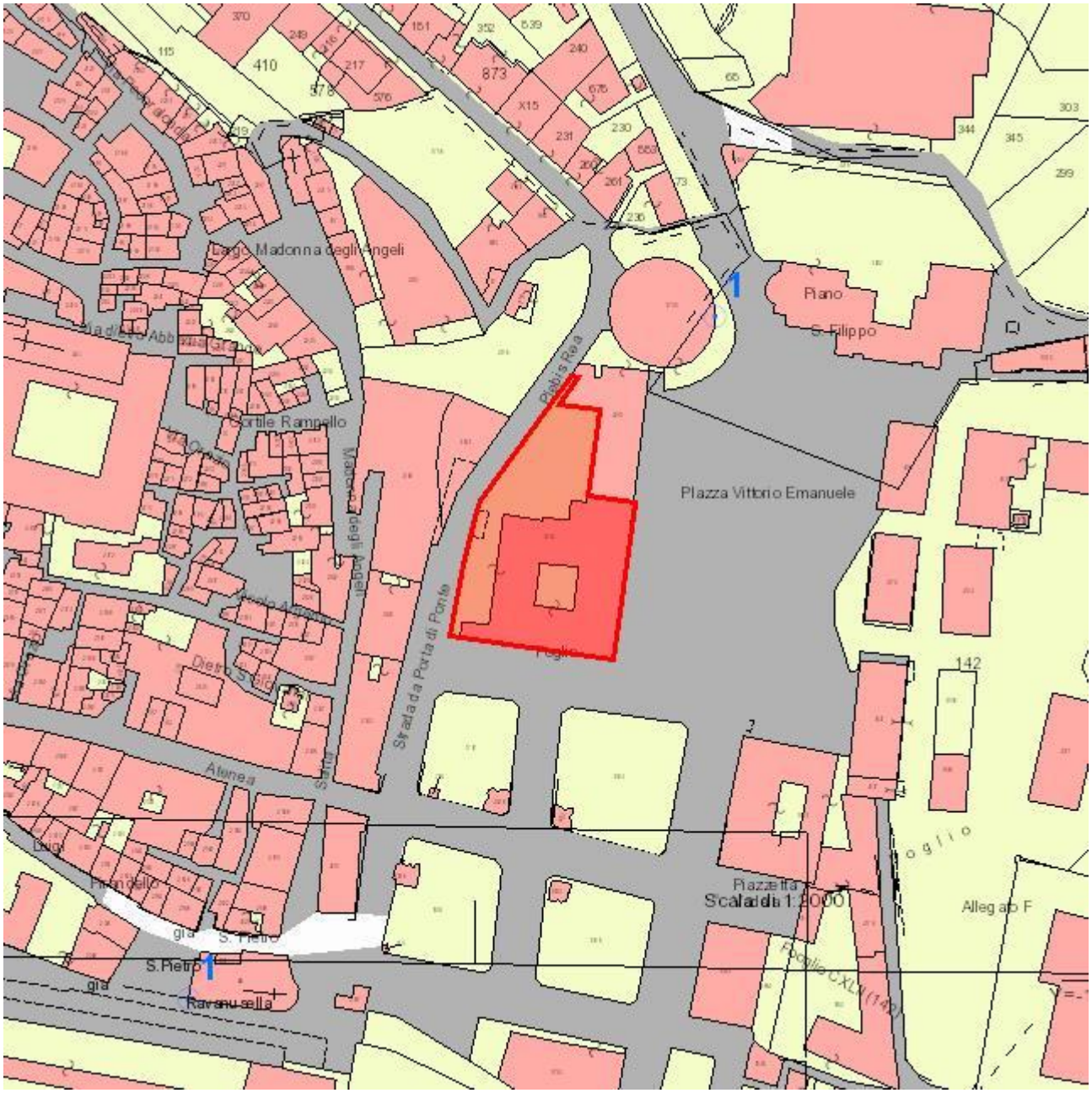

Catasto
Comune: A089 Foglio: 142 Numero: 3036 (Area: 3097,32 mq)

ESTRATTO PLANIMETRICO

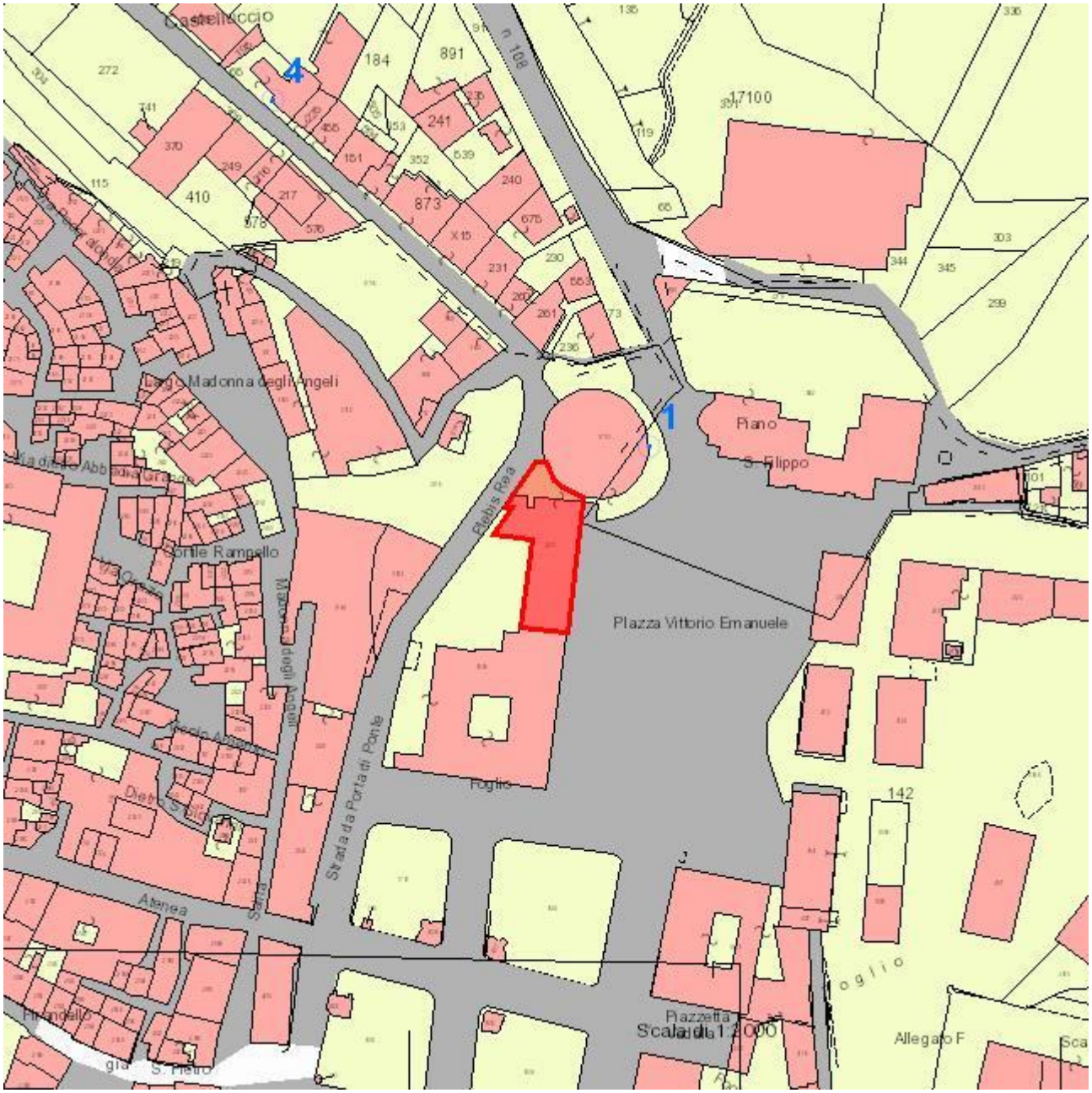

Catasto
Comune: A089 Foglio: 142 Numero: 2275 (Area: 850,06 mq)

ESTRATTO PLANIMETRICO

Catasto
Comune: A089 Foglio: 142 Numero: 3043 (Area: 1848,46 mq)

ESTRATTO PLANIMETRICO

Catasto
Comune: A089 Foglio: 142 Numero: 3824 (Area: 4610,09 mq)

ESTRATTO PLANIMETRICO

Catasto
Comune: A089 Foglio: 142 Numero: 3884 (Area: 831,36 mq)

ESTRATTO PLANIMETRICO

Catasto
Comune: A089 Foglio: 149 Numero: 40 (Area: 2855,04 mq)

ESTRATTO PLANIMETRICO

Catasto
Comune: A089 Foglio: 149 Numero: 206 (Area: 705,46 mq)

ESTRATTO PLANIMETRICO

Catasto
Comune: A089 Foglio: 152 Numero: 1 (Area: 155706,65 mq)

ESTRATTO PLANIMETRICO

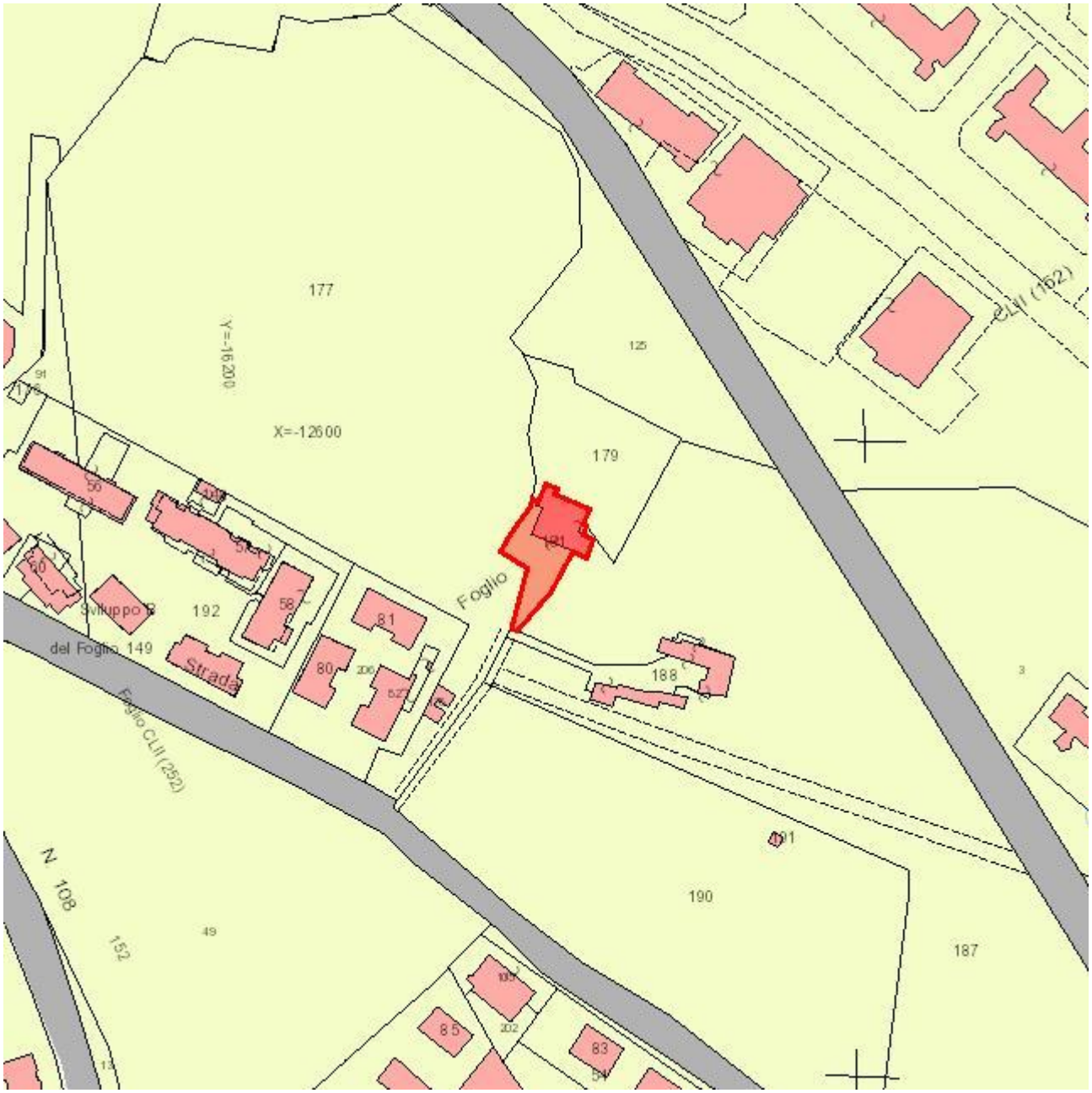

Catasto
Comune: A089 Foglio: 152 Numero: 181 (Area: 610,95 mq)

ESTRATTO PLANIMETRICO

Catasto
Comune: A089 Foglio: 152 Numero: 188 (Area: 719,40 mq)

ESTRATTO PLANIMETRICO

Catasto
Comune: A089 Foglio: 101 Numero: 526 (Area: 11139,93 mq)

IISS "Nicolò Gallo"
Università Agri
Universita' degli studi Palermo - Polo...

ESTRATTO PLANIMETRICO

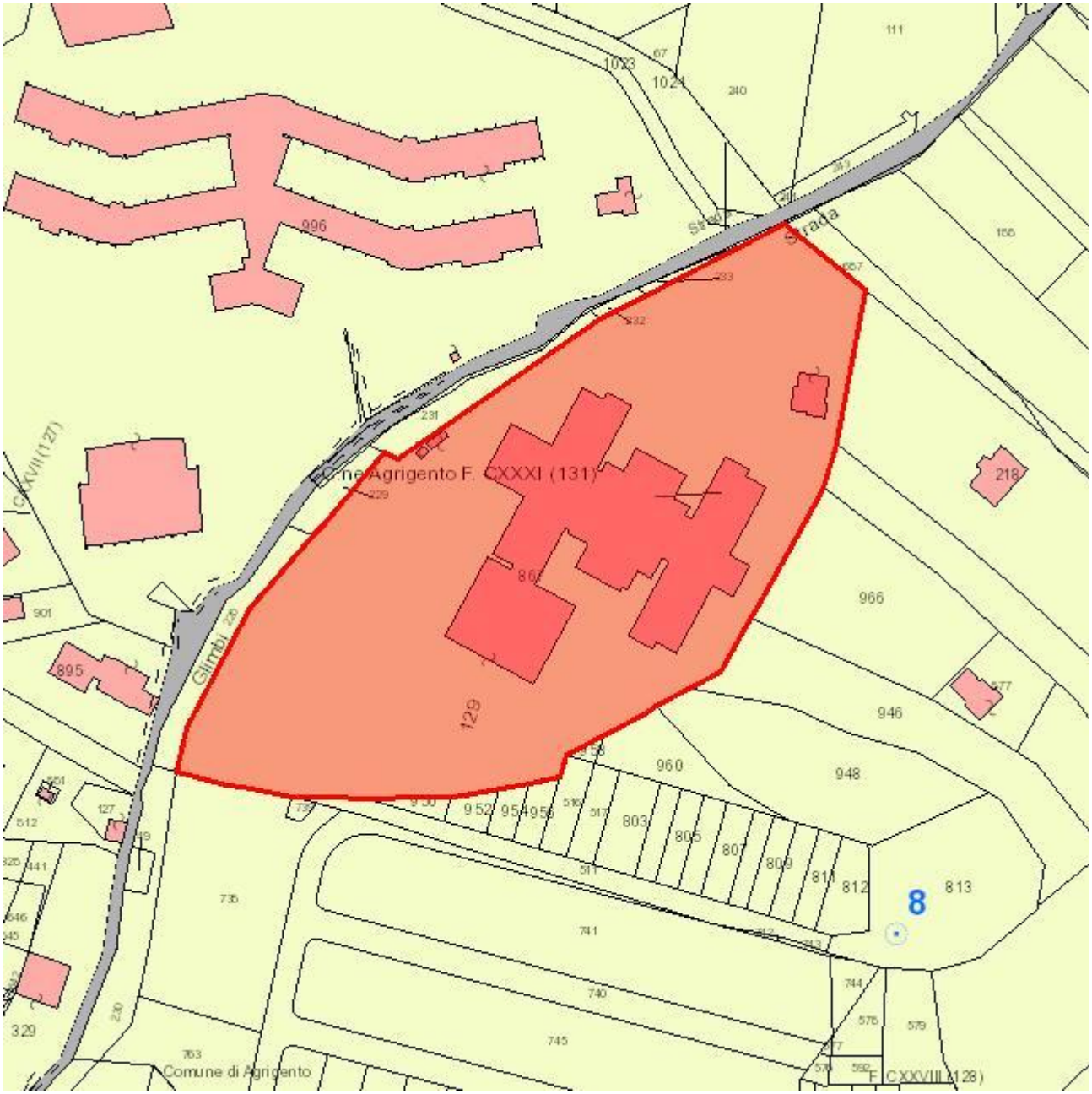

Catasto
Comune: A089 Foglio: 129 Numero: 867 (Area: 21350,07 mq)

LIBERO CONSORZIO COMUNALE
DI AGRIGENTO

(L.R.15/2015)

UFFICIO TECNICO

Infrastrutture Stradali, Edilizia Scolastica, Patrimonio e Manutenzione

OGGETTO: ACCORDO QUADRO ANNUALE CON UN SOLO OPERATORE ECONOMICO PER L'AFFIDAMENTO DEI LAVORI DI MANUTENZIONE STRAORDINARIA DEGLI IMMOBILI DI PROPRIETÀ DEL LIBERO CONSORZIO COMUNALE DI AGRIGENTO - ANNO 2025.
CUP: B42H25008070003 CUI : L80002590844202500020

Comune di Alessandria della Rocca

PLANIMETRIE

Alessandria della Rocca

ALESSANDRIA DELLA ROCCA

LIBERO CONSORZIO COMUNALE
DI AGRIGENTO

(L.R.15/2015)

UFFICIO TECNICO

Infrastrutture Stradali, Edilizia Scolastica, Patrimonio e Manutenzione

OGGETTO: ACCORDO QUADRO ANNUALE CON UN SOLO OPERATORE ECONOMICO PER L'AFFIDAMENTO DEI LAVORI DI MANUTENZIONE STRAORDINARIA DEGLI IMMOBILI DI PROPRIETÀ DEL LIBERO CONSORZIO COMUNALE DI AGRIGENTO - ANNO 2025.
CUP: B42H25008070003 CUI : L80002590844202500020

Comune di Ribera

PLANIMETRIE

STRALCIO PLANIMETRICO

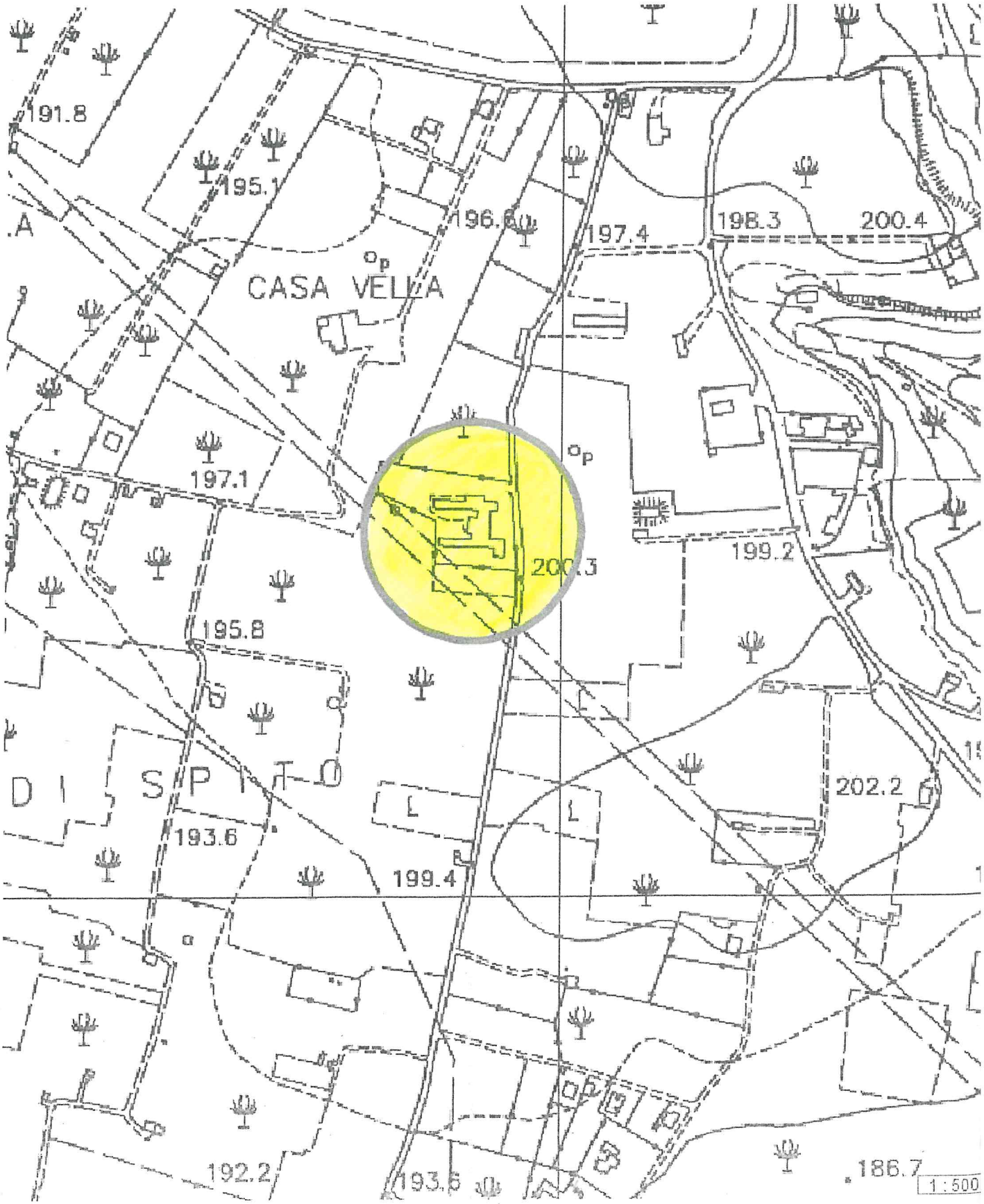

LIBERO CONSORZIO COMUNALE
DI AGRIGENTO

(L.R.15/2015)

UFFICIO TECNICO

Infrastrutture Stradali, Edilizia Scolastica, Patrimonio e Manutenzione

OGGETTO: ACCORDO QUADRO ANNUALE CON UN SOLO OPERATORE ECONOMICO PER L'AFFIDAMENTO DEI LAVORI DI MANUTENZIONE STRAORDINARIA DEGLI IMMOBILI DI PROPRIETÀ DEL LIBERO CONSORZIO COMUNALE DI AGRIGENTO - ANNO 2025.
CUP: B42H25008070003 CUI : L80002590844202500020

Comune di Sciacca

PLANIMETRIE

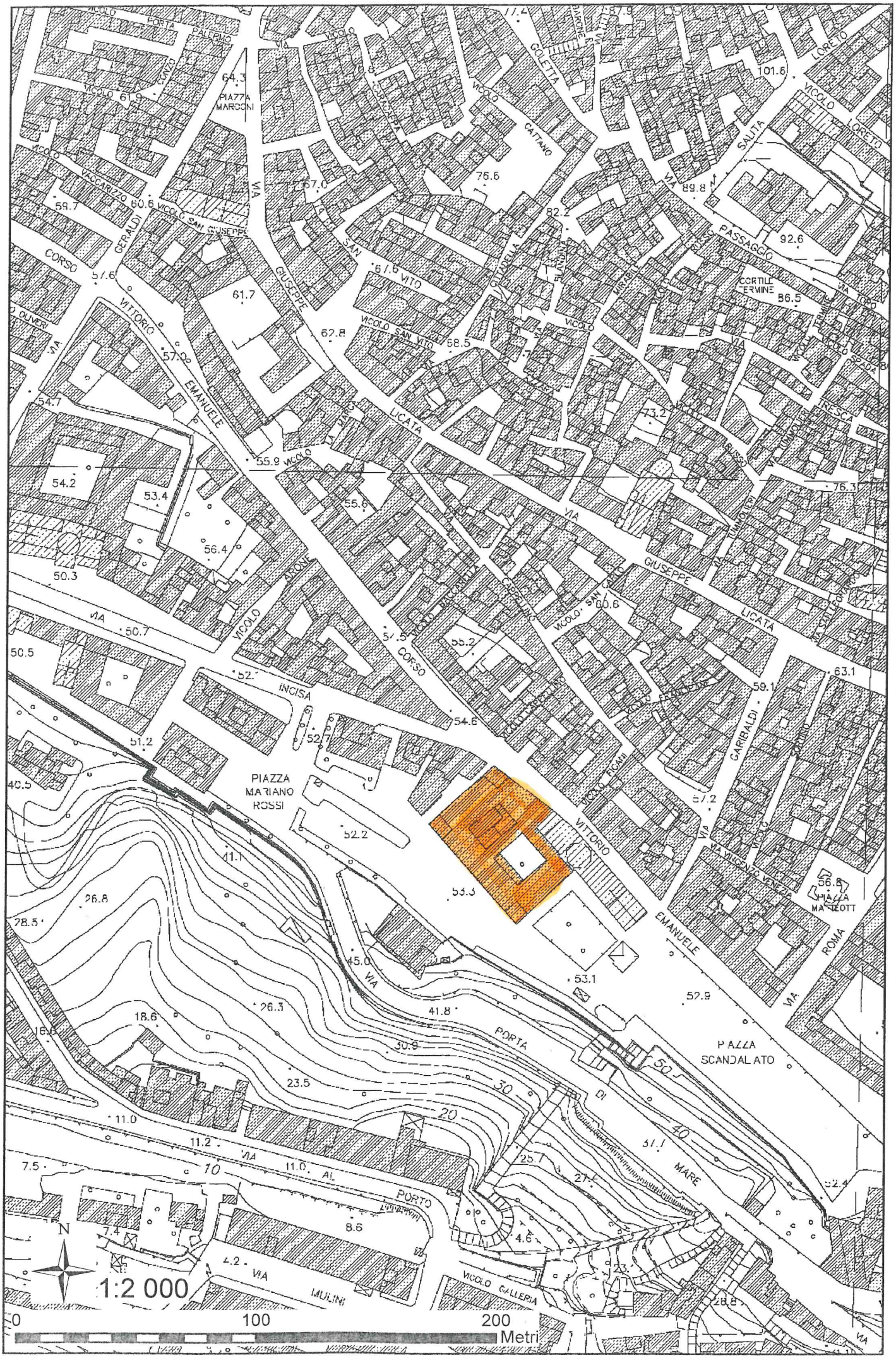
PIAZZA MARCONI
VIA GIUSEPPE GARIBALDI
VICOLO SAN GIUSEPPE
VICOLO SAN VITO
VIA VITTORIO EMANUELE
VICOLO LICATA
VICOLO CORSO INCISA
PIAZZA MARIANO ROSSI
VICOLO GALLERIA
VICOLO PICARI
VICOLO MARCELLINO
VICOLO VITTORIO EMANUELE
VICOLO SAN PAOLO
VICOLO CATTANO
VICOLO LORETO
VICOLO PORTA PALERMO
VICOLO VACCARIZZO
VICOLO CORSO GERALDI
VICOLO CORTILE FERMINE
VICOLO MIRABELLA
VICOLO CITADELLA
VICOLO PIANDINA
VICOLO MULINI
VICOLO GALLERIA
VICOLO SANTA CATERINA
VICOLO ROMA
VICOLO PASSAGGIO
VICOLO SALITA
VICOLO TRESCA
VIA PORTA DI MARE
VIA AL PORTO
VIA MULINI
VIA ROMA
PIAZZA SCANDALATO
PIAZZA MATEOTTI
N
1:2 000
0
100
200
Metri