

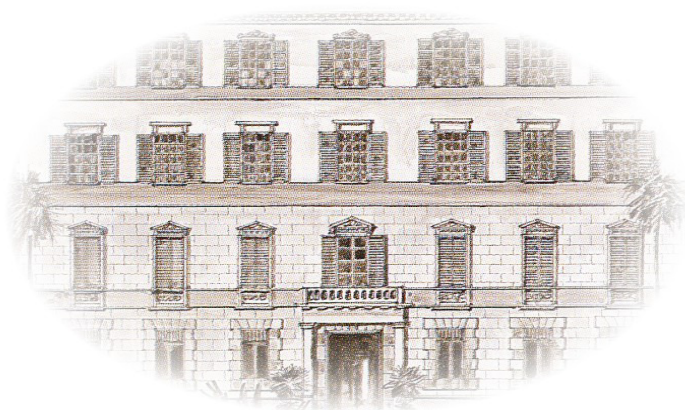

*Libero Consorzio Comunale di Agrigento*



*Piano Esecutivo di Gestione*

*Triennio 2026/2028*

## **INDICE**

***Introduzione***

***Struttura organizzativa***

***Organigramma***

***Regime delle competenze***

***Elenco dei Centri di costo***

***Obiettivi gestionali per missioni e programma***

***Entrate***

***Spese***

## INTRODUZIONE

Il piano esecutivo di gestione (PEG), così come definito nel principio contabile applicato concernente la programmazione di bilancio (Allegato 4/1 al D.Lgs.118/2011), è il documento che permette di declinare in maggior dettaglio la programmazione operativa contenuta nell'apposita Sezione del Documento Unico di Programmazione (DUP).

Il PEG rappresenta lo strumento attraverso il quale si guida la relazione tra organo esecutivo e responsabili dei servizi. Tale relazione è finalizzata alla definizione degli obiettivi di gestione e all'assegnazione delle risorse necessarie al loro raggiungimento.

Il PEG:

1. è redatto per competenza e per cassa con riferimento al primo esercizio considerato nel bilancio di previsione;
2. è redatto per competenza con riferimento a tutti gli esercizi considerati nel bilancio di revisione successivi al primo;
3. ha natura previsionale e finanziaria;
4. ha contenuto programmatico e contabile;
5. può contenere dati di natura extracontabile;
6. ha carattere autorizzatorio, poiché definisce le linee guida espresse dagli amministratori rispetto all'attività di gestione dei responsabili dei servizi e poiché le previsioni finanziarie in esso contenute costituiscono limite agli impegni di spesa assunti dai responsabili dei servizi;
7. ha un'estensione temporale pari a quella del bilancio di previsione;
8. ha rilevanza organizzativa, in quanto distingue le responsabilità di indirizzo, gestione e controllo ad esso connesse.

L'articolo 6 del D.L. n.80/2021 convertito con Legge n.113/2021 ha previsto tra i documenti di pianificazione, l'obbligo per le amministrazioni pubbliche con più di 50 dipendenti di redigere il piano integrato di attività e organizzazione (PIAO). Il D.P.R. n.81/2022 che ha approvato il regolamento che disciplina gli adempimenti relativi ai piani assorbiti dal PIAO, all'art.1 comma 1 ha individuato gli adempimenti soppressi, in quanto assorbiti nelle apposite sezioni del PIAO, al comma 4 del medesimo articolo, ha soppresso il terzo periodo del comma 3 bis dell'art.169 del TUEL, che in origine prevedeva l'unificazione organica del PEG, del piano dettagliato degli obiettivi e del piano della performance. Il successivo art.2 al comma 1, ha previsto per gli enti locali, che il piano dettagliato degli obiettivi e il piano della performance, siano assorbiti nel PIAO. Pertanto, l'introduzione del PIAO ha modificato i contenuti del PEG che è stato privato del piano dettagliato degli obiettivi e del piano della performance, ma rimane in ogni caso, il documento necessario per l'individuazione degli obiettivi della gestione e l'affidamento degli stessi unitamente alle dotazioni necessarie ai responsabili dei servizi.

Conseguentemente nel quadro normativo vigente coesiste, da un lato, l'obbligo di definire gli obiettivi gestionali nel PEG e, dall'altro, di inserire gli obiettivi di performance in un documento distinto (PIAO).

Il principio contabile applicato concernente la programmazione di bilancio, allegato 4/1 al D.Lgs. n.118/2011, al punto 10 definisce sul piano programmatico gli obiettivi di PEG nei termini di seguito riportati:

*Gli “obiettivi di gestione” costituiscono obiettivi generali di primo livello, verso i quali indirizzare le attività e coordinare le risorse nella gestione dei processi di erogazione di un determinato servizio. Gli obiettivi specifici, di secondo livello, funzionali al conseguimento degli obiettivi della gestione, sono indicati nel piano dettagliato degli obiettivi di cui all'articolo 108, comma 1 del TUEL e nel piano della performance di cui all'articolo 10 del decreto legislativo 27 ottobre 2009, n. 150, assorbiti nel Piano integrato di attività e organizzazione (PIAO) di cui all'articolo 6 del decreto-legge 9 giugno 2021, n. 80, convertito, con modificazioni, dalla legge 6 agosto 2021, n. 113. La struttura del PEG deve essere predisposta in modo tale da rappresentare la struttura organizzativa dell'ente per centri di responsabilità individuando per ogni obiettivo di gestione o insieme di obiettivi appartenenti allo stesso programma un unico dirigente responsabile”.*

Sul piano organizzativo e finanziario, Il PEG assicura un collegamento con:

- la struttura organizzativa dell'ente, tramite l'individuazione dei responsabili della realizzazione degli obiettivi di gestione;
- gli obiettivi di gestione, attraverso la definizione degli stessi;
- le entrate e le uscite del bilancio attraverso l'articolazione delle stesse al quarto livello del piano finanziario.

Fatte queste premesse, il presente documento contiene:

- il raccordo tra la struttura organizzativa e i programmi e l'articolazione di ciascun settore in centri di costo;
- gli obiettivi gestionali di primo livello sviluppati a partire dalla Sezione Operativa del DUP, che saranno ulteriormente articolati negli obiettivi gestionali di secondo livello (di performance) nel PIAO;
- le dotazioni finanziarie di entrata e di spesa assegnate al responsabile di ciascun centro di costo.

## **Struttura Organizzativa dell'Ente**

L'assetto organizzativo del Libero Consorzio Comunale di Agrigento, e la relativa disciplina, sono contenuti nel Regolamento sull'ordinamento degli uffici e dei servizi, approvato con Determinazione del Commissario Straordinario n. 182 del 28.11.2017 e s.m.i.

La struttura organizzativa, secondo il vigente Regolamento si conforma, nel conseguimento di ottimali livelli di efficienza, efficacia ed economicità, in rapporto ai bisogni dei cittadini, ai seguenti criteri:

- a) gestione delle risorse umane, secondo i principi stabiliti dal decreto legislativo n. 165/2001;
- b) ordinamento degli uffici, secondo i criteri stabiliti dal decreto legislativo n.165/2001;
- c) trasparenza e semplificazione dell'azione amministrativa e dei procedimenti;
- d) incentivazione della capacità di innovazione del sistema organizzativo;
- e) programmazione del lavoro per obiettivi e per progetti;
- f) comunicazione dell'attività svolta e dei relativi risultati agli organi di governo;
- g) parità e pari opportunità tra donne e uomini nelle condizioni di lavoro, nell'accesso alla formazione professionale e nella progressione di carriera;
- h) realizzazione di percorsi formativi e corsi di aggiornamento permanenti per favorire le migliori condizioni di lavoro, oltre a possibilità di progressione di carriera.

L'assetto strutturale dell'Ente, è articolato nei seguenti livelli:

Settori, gruppi ed uffici. Il Segretario Generale sovrintende e coordina i dirigenti dei settori.

Il quadro organizzativo attuale dell'Ente come ridefinito con Determinazione del Commissario Straordinario n. 28 del 22/02/2024 è il seguente:

## ORGANIGRAMMA DELL'ENTE

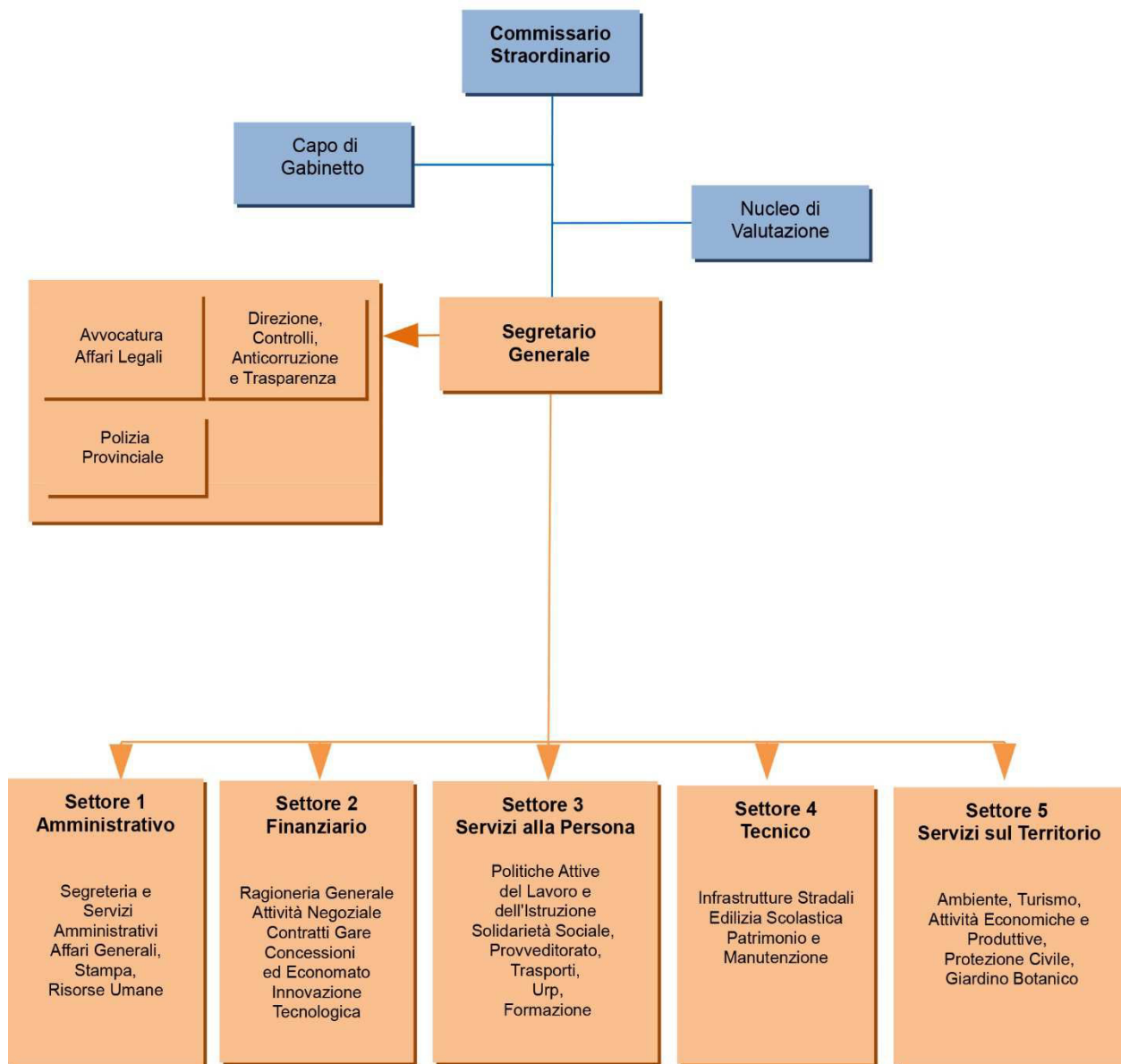

A seguito delle Elezioni di secondo livello per l'elezione del Presidente e del Consiglio di questo Libero Consorzio Comunale svoltesi il 27/04/2025, allo stato attuale la governance dell'Ente, per come prevista dalla L.R. 15/2015 e ss.mm.ii., è costituita dal Presidente e dal Consiglio del Libero Consorzio Comunale di Agrigento, quali organi elettivi, nonchè dall'Assemblea del Libero Consorzio Comunale.

## **Regime delle competenze**

### **SETTORE 1 AMMINISTRATIVO**

#### **Segreteria e Servizi Amministrativi, Affari Generali, Stampa, Risorse Umane**

Affari generali, ufficio di segreteria generale e organi monocratici e collegiali, ufficio statistica, archivio, ufficio stampa, gestione giuridica ed economica del personale dell'ente e dei servizi esternalizzati con l'esclusione dell'emissione dei mandati di pagamento, assunzioni, organizzazione del personale.

### **SETTORE 2 FINANZIARIO**

#### **Ragioneria Generale, Attività Negoziale: Contratti, Gare, Concessioni, Economato, Innovazione Tecnologica.**

Finanze, bilancio, gestione corrente, gestione degli aspetti finanziari delle partecipate, economato, inventario beni mobili, tributo speciale in discarica (art. 2 L.R. 6/1997), attività negoziale: contratti, gare, concessioni. Supporto contabile alla definizione dei rapporti finanziari con ATO Rifiuti in liquidazione (SOGELIR – DEDALO - GESA). Prevenzione e protezione nei luoghi di lavoro, formazione obbligatoria del personale in materia di sicurezza e prevenzione sui luoghi di lavoro, sicurezza nei luoghi di lavoro, gestione del sistema informatico ed assistenza all'utenza in modalità diretta o da remoto, gestione della rete locale, gestione sito web Istituzionale e Intranet, assistenza agli acquisti tramite MEPA, gestione rete di telefonia fissa e mobile, contratti software e hardware.

### **SETTORE 3 SERVIZI ALLA PERSONA**

#### **Politiche Attive del Lavoro e dell'Istruzione, Solidarietà Sociale, Provveditorato, Trasporti, U.R.P., Formazione.**

Scuole medie superiori di 2° grado, istituti musicali, orientamento e formazione professionale, politiche giovanili, politiche attive del lavoro, sostegno ai soggetti diversamente abili, sostegno agli immigrati ed emigrati, politiche della famiglia, pari opportunità, trasporti, approvvigionamenti ed autoparco, rilevazione esigenze formative personale, redazione piano della formazione, progettazione organizzazione e coordinamento interventi formativi, gestione programmi aula e dinamiche formative, coordinamento e controllo della comunicazione interna ed esterna dell'ente, relazioni con il pubblico, accoglienza, cerimoniale.

### **SETTORE 4 TECNICO**

#### **Infrastrutture Stradali, Edilizia Scolastica, Patrimonio e Manutenzione.**

Manutenzione gestione e costruzione della viabilità di competenza dell'Ente, attività di progettazione e programmazione, manutenzione gestione e costruzione dell'edilizia scolastica,

sportiva e provinciale, inventari beni immobili, patrimonio (ivi compresi i rapporti contrattuali attivi e passivi), manutenzione ed espropriazioni. S.I.T., Energy Manager.

## **SETTORE 5 SERVIZI SUL TERRITORIO**

### **Ambiente, Turismo, Attività Economiche e Produttive, Protezione Civile e Giardino Botanico.**

Ambiente, assetto del territorio, sviluppo turistico, attività economiche e produttive (agricoltura – artigianato – pesca – commercio – industria), politiche comunitarie e di sviluppo locale, Protezione Civile, giardino botanico. Definizione dei rapporti finanziari con ATO Rifiuti in liquidazione (SOGELIR – DEDALO - GESA).

### **Gabinetto del Commissario Straordinario (oggi Presidente del Libero Consorzio Comunale)**

Collegamento con gli organi di rappresentanza istituzionale, politica, sociale ed economica, raccordo operativo tra gli organi di indirizzo politico-amministrativo, il Segretario, i direttori di settore e con enti ed organismi esterni.

### **Ufficio del Segretario Generale:**

#### **Direzione, Controlli, Anticorruzione e Trasparenza**

Svolge attività di supporto al Segretario Generale nei compiti di istituto ai sensi dell'art. 97 TUEL e funzioni aggiuntive eventualmente attribuite. Coadiuvare il Segretario Generale nella gestione del processo di supporto alla programmazione e nel coordinamento della predisposizione del Piano Integrato di Attività ed Organizzazione (PIAO) e relativa rendicontazione, di concerto con i Dirigenti. Presta supporto al Segretario Generale in ordine al coordinamento e la direzione dei controlli interni di cui al vigente piano di auditing. Svolge attività di supporto al Segretario Generale, nella qualità di Responsabile della Prevenzione della Corruzione e della Trasparenza (RPCT), sulla corretta attuazione delle misure in materia di anticorruzione (L. 190/2012), nonché per l'attuazione degli obblighi di pubblicità e trasparenza (D. Lgs. 33/2013), per l'accesso civico, per quanto di competenza del Segretario.

#### **Polizia Provinciale (*ad interim*)**

Compiti ed attività riconducibili all'art. 4 del regolamento del corpo di polizia provinciale, controlli su caccia e pesca.

#### **Avvocatura e Affari Legali (*ad interim*)**

Adozione degli atti e provvedimenti amministrativi, nonché atti gestionali per gli affari legali.

Rappresentanza, patrocinio e assistenza in giudizio dell'amministrazione nelle controversie civili, amministrative, tributarie, arbitrali e penali limitatamente alla costituzione di parte civile.





**PIANO ESECUTIVO DI GESTIONE 2026/2028**  
**CENTRI DI COSTO**

<b>Centro di Costo</b>	<b>Descrizione</b>	<b>Dirigente</b>
10102	Partecipazione e Decentramento	Testone
10103	Presidente Giunta e Giunta Provinciale	Testone
10104	Presidente Consiglio e Consiglio Provinciale	Testone
10105	Gabinetto del Presidente	Testone
10201	Segreteria Generale	Testone
10202	Personale e Organizzazione	Testone
10203	Formazione del personale	Testone
10204	Direzione e Organizzazione	La Spina
10301	Gestione Corrente del Bilancio	Caruana
10302	Bilancio e rendiconto	Caruana
10303	Provveditorato ed Economato	Testone - Caruana
10501	Patrimonio e Manutenzione Immobili	Di Carlo
10502	Servizio prevenzione e sicurezza	Caruana
10503	Giardino Botanico	Contino
10901	Avvocatura e Affari legali	La Spina
10902	Contratti e gare	Caruana
10903	Servizi informatici	Caruana
10904	Concessioni	Caruana
20101	Istruzione secondaria	Testone
20102	Edilizia scolastica	Di Carlo
20302	Altri servizi inerenti l'istruzione	Testone
30101	Biblioteca	Testone
40101	Turismo	Contino
50101	Trasporti pubblici e autoscuole	Testone
60102	Polizia Provinciale	La Spina
60103	Espropriazioni	Di Carlo
60104	Viabilità	Di Carlo
60201	Grande progetto aeroporto	Di Carlo
70201	Tutela e valorizzazione ambientale	Contino
70801	Protezione civile	Contino
80201	Servizi sociali	Testone
90201	PMI, artigianato, agricoltura e pesca	Contino
90202	Politiche comunitarie e sviluppo economico	Contino

**PEG 2026/2028**

**OBIETTIVI GESTIONALI**

<b>MISSIONI E PROGRAMMI DI BILANCIO</b>		<b>OBIETTIVI DI GESTIONE</b>	<b>Settore Centro di costo Dirigente Responsabile</b>
01 SERVIZI ISTITUZIONALI, GENERALI E DI GESTIONE  0101 ORGANI ISTITUZIONALI	1	Servizi di comunicazione e stampa finalizzati a garantire la massima diffusione delle attività dell'Ente attraverso un costante rapporto con i media e un continuo aggiornamento del sito web.	Settore 1 Amministrativo Centro di costo 10102 Dirigente Testone
	2	Attività di supporto agli organi monocratici e collegiali dell'Ente per l'esercizio delle funzioni amministrative e di controllo.	Settore 1 Amministrativo Centro di costo 10103 e 10104 Dirigente Testone
	3	Attività di informazione e relazioni con il Pubblico.	Settore 1 Amministrativo Centro di costo 10102 Dirigente Testone
	4	Supportare l'attività del Presidente nei rapporti con gli organi di rappresentanza istituzionali, politica e sociale e nella partecipazione ad eventi pubblici istituzionali.	Gabinetto del Presidente Centro di costo 10105 Dirigente Testone
01 SERVIZI ISTITUZIONALI, GENERALI E DI GESTIONE  0102 SEGRETERIA GENERALE	5	Istruttoria atti e provvedimenti di competenza della Segreteria Generale, Statistica e Protocollo generale.	Settore 1 Amministrativo Centro di costo 10201 Dirigente Testone
	6	Supporto al Segretario Generale nell'attività istituzionale, coordinamento e direzione controlli interni, piano auditing e anticorruzione.	Ufficio del Segretario Generale – Direzione controlli anticorruzione e trasparenza Centro di costo 10204 Segretario Generale La Spina
01 SERVIZI ISTITUZIONALI, GENERALI E DI GESTIONE  0103 GESTIONE ECONOMICA E FINANZIARIA, PROGRAMMAZIONE E PROVVEDITORATO	7	L'insieme di attività riguardanti la programmazione, la contabilizzazione e la rendicontazione e il coordinamento dell'intera attività finanziaria dell'Ente. La gestione dei tributi provinciali, le elaborazioni stipendiali e gli adempimenti fiscali e previdenziali. La gestione delle piccole e minute spese economiche.	Settore 2 Finanziario Centro di costo 10301 -10302 e (10303 solo capitoli assegnati all'economato) Dirigente Caruana
	8	Approvvigionamento di beni e servizi necessari al funzionamento delle strutture organizzative dell'Ente.	Settore 3 Servizi alla persona Centro di costo 10303 Dirigente Testone
01 SERVIZI ISTITUZIONALI, GENERALI E DI GESTIONE  0105 GESTIONE DEI BENI DEMANIALI E PATRIMONIALI	9	Predisporre il piano delle alienazioni e valorizzazioni immobiliari e gestire le procedure connesse all'eventuali vendite dei beni ricomprese nel piano. Provvedere alla gestione dei contratti di locazione attivi e passivi in essere e alle attività legate alla stipula dei nuovi contratti. Provvedere ai piccoli interventi di manutenzione con la squadra degli operai in servizio presso l'ente. Attività	Settore 4 Tecnico Centro di costo 10501 Dirigente Di Carlo

<b>MISSIONI E PROGRAMMI DI BILANCIO</b>		<b>OBIETTIVI DI GESTIONE</b>	<b>Settore Centro di costo Dirigente Responsabile</b>
		di analisi e razionalizzazione nella gestione dei beni patrimoniali, al fine di conseguire una maggiore efficienza ed economicità nel loro utilizzo.	
01 SERVIZI ISTITUZIONALI, GENERALI E DI GESTIONE  0106 UFFICIO TECNICO	10	Manutenzione ordinaria e straordinaria degli immobili sedi istituzionali e degli uffici dell'Ente e degli altri immobili ad uso non scolastico.	Settore 4 Tecnico Centro di costo 10501 Dirigente Di Carlo
01 SERVIZI ISTITUZIONALI, GENERALI E DI GESTIONE  0108 STATISTICA E SISTEMI INFORMATIVI	11	Consolidare una governance della sicurezza informatica ispirata ai principi della direttiva NIS2 adottando un modello semplificato di piano di cyber sicurezza. Digitalizzazione dell'intero ciclo di vita dei contratti pubblici e gestione in modalità nativa digitale di tutti gli atti amministrativi degli organi politici. Avvio della migrazione in cloud verso il polo strategico nazionale dei sistemi attualmente on-primise. Verranno mantenuti attivi i contratti di assistenza dei software di base e applicativi. In ambito comunicazione, si assicurerà la gestione e manutenzione del sistema di telefonia fissa su tecnologia VOIP e del parco di telefonia mobile. Si continuerà nella formazione specialistica del personale dell'ufficio innovazione tecnologica e di tutto il personale.	Settore 2 Finanziario Centro di costo 10903 Dirigente Caruana
01 SERVIZI ISTITUZIONALI, GENERALI E DI GESTIONE  0110 RISORSE UMANE	12	Interventi diversi per la sicurezza e salute dei lavoratori. Il servizio mira ad individuare i fattori di rischio, mettere in atto le misure per la sicurezza dei dipendenti e la salubrità dei luoghi di lavoro così come previsto dal D.Lgs. 81/2008. Si continuerà nella sorveglianza sanitaria e nella individuazione dei corsi di formazione in materia di sicurezza.	Settore 2 Finanziario Centro di costo 10502 Dirigente Caruana
	13	Gestione Giuridica ed economica del personale. Verranno svolte tutte le attività a supporto delle politiche del personale e in particolare quelle relative alla gestione delle risorse umane in tutte le fasi del rapporto di lavoro.	Settore 1 Amministrativo Centro di costo 10202 Dirigente Testone
	14	Curare la formazione e lo sviluppo professionale dei dipendenti al fine di una migliore utilizzazione delle risorse umane nella Pubblica Amministrazione, attraverso l'organizzazione e la realizzazione del Piano di Formazione in relazione alle esigenze formative degli Uffici.	Settore 3 Servizi alla persona Centro di costo 10203 Dirigente Testone

<b>MISSIONI E PROGRAMMI DI BILANCIO</b>		<b>OBIETTIVI DI GESTIONE</b>	<b>Settore Centro di costo Dirigente Responsabile</b>
01 SERVIZI ISTITUZIONALI, GENERALI E DI GESTIONE  0111 ALTRI SERVIZI GENERALI	15	Gestione del Contenzioso.	Avvocatura e Affari legali Centro di costo 10901 Dirigente ad interim La Spina
	16	Predisposizione bandi e gestioni gare d'appalto.	Settore 2 Finanziario Centro di costo 10902 Dirigente Caruana
03 ORDINE PUBBLICO E SICUREZZA  0301 POLIZIA LOCALE E AMMINISTRATIVA	17	Attività diverse demandate al Corpo di Polizia Provinciale.	Polizia Provinciale Centro di costo 60102 Dirigente ad interim La Spina
04 ISTRUZIONE E DIRITTO ALLO STUDIO  0402 ALTRI ORDINI DI ISTRUZIONE NON UNIVERSITARIA	18	Servizi obbligatori necessari al funzionamento delle scuole superiori di 2° grado e altri servizi di istruzione. Gestione delle locazioni passive in essere e di nuova stipula degli istituti scolastici.	Settore 3 Servizi alla persona Centro di costo 20101 e 20302 Dirigente Testone
	19	Sviluppo e Manutenzione dei beni immobili adibiti a strutture scolastiche.	Settore 4 Tecnico Centro di costo 20102 Dirigente Di Carlo
04 ISTRUZIONE E DIRITTO ALLO STUDIO  0406 SERVIZI AUSILIARI ALL'ISTRUZIONE	20	Servizi per il trasporto degli studenti disabili.	Settore 3 Servizi alla persona Centro di costo 20302 Dirigente Testone
05 TUTELA E VALORIZZAZIONE DEI BENI E DELLE ATTIVITA' CULTURALI  0502 ATTIVITA' CULTURALI E INTERVENTI DIVERSI NEL SETTORE CULTURALE	21	Gestione Biblioteca dell'Ente.	Settore 1 Amministrativo Centro di costo 30101 Dirigente Testone
	22	Gestione del Giardino Botanico dell'Ente.	Settore 5 Servizi sul territorio Centro di costo 10503 Dirigente Contino
07 TURISMO  0701 SVILUPPO E VALORIZZAZIONE DEL TURISMO	23	Attività diverse riguardanti: le classificazioni alberghiere, il controllo sulla qualità dell'accoglienza e l'osservatorio turistico provinciale; gestione del piano di comunicazione turistica; organizzazione delle manifestazioni turistico-culturali al teatro all'aperto dell'efebo presso il giardino botanico.	Settore 5 Servizi sul territorio Centro di costo 40101 Dirigente Contino
09 SVILUPPO SOSTENIBILE E TUTELA DEL TERRITORIO E DELL'AMBIENTE  0902 TUTELA, VALORIZZAZ. E RECUPERO AMBIENTALE	24	Istruttoria e definizione delle autorizzazioni in campo ambientale, applicazione delle eventuali sanzioni, attività di informazione in materia ambientale.	Settore 5 Servizi sul territorio Centro di costo 70201 Dirigente Contino
09 SVILUPPO SOSTENIBILE E TUTELA DEL TERRITORIO E DELL'AMBIENTE  0903 RIFIUTI	25	Raccolta e smaltimento rifiuti abbandonati presso le strade provinciali.	

<b>MISSIONI E PROGRAMMI DI BILANCIO</b>		<b>OBIETTIVI DI GESTIONE</b>	<b>Settore Centro di costo Dirigente Responsabile</b>
09 SVILUPPO SOSTENIBILE E TUTELA DEL TERRITORIO E DELL'AMBIENTE  0908 QUALITA' DELL'ARIA E RIDUZIONE DELL'INQUINAMENTO	26	Vigilanza e ispezioni per la riduzione e il controllo dell'inquinamento.	
10 TRASPORTI E DIRITTO ALLA MOBILITA'  1004 ALTRE MODALITA' DI TRASPORTO	27	Assicurare tutti i servizi inerenti alle autoscuole, agenzie disbrigo pratiche ed agenzie nautiche: autorizzazioni, aggiornamenti, vidimazione registri e vigilanza. Esami per l'abilitazione alla direzione delle imprese di autotrasporto conto terzi.	Settore 3 Servizi alla persona Centro di costo 50101 Dirigente Testone
	28	Iniziative ed interventi finalizzati alla realizzazione dell'Aeroporto Valle dei Templi di Agrigento compatibilmente con le risorse che si renderanno disponibili attraverso finanziamenti esterni.	Settore 4 Tecnico Centro di costo 60201 Dirigente Di Carlo
10 TRASPORTI E DIRITTO ALLA MOBILITA'  1005 VIABILITA' E INFRASTRUTTURE STRADALI	29	Interventi di manutenzione e messa in sicurezza della viabilità provinciale.	Settore 4 Tecnico Centro di costo 60104 Dirigente Di Carlo
	30	Adempimenti per pratiche espropriative.	Settore 4 Tecnico Centro di costo 60103 Dirigente Di Carlo
	31	Assolvere a tutti gli adempimenti richiesti per il procedimento amministrativo riguardante qualunque tipo di concessione/autorizzazione. Attività diverse riguardanti la riscossione dei canoni.	Settore 2 Finanziario Centro di costo 10904 Dirigente Caruana
11 SOCCORSO CIVILE  1101 SISTEMA DI PROTEZIONE CIVILE	32	Il servizio di Protezione Civile si occuperà della pianificazione e gestione delle emergenze in ambito provinciale relativamente alle allerte meteo, incendi boschivi, dissesto idrogeologico, etc. supportando, inoltre, i comuni della provincia nella predisposizione ed attuazione dei piani di emergenza in occasione di eventi di particolare rilevanza. Verranno sostenute le associazioni di volontariato, di protezione civile iscritte al registro regionale che si adoperano concretamente nel soccorso alle popolazioni.	Settore 5 Servizi sul territorio Centro di costo 70801 Dirigente Contino

<b>MISSIONI E PROGRAMMI DI BILANCIO</b>		<b>OBIETTIVI DI GESTIONE</b>	<b>Settore Centro di costo Dirigente Responsabile</b>
12 DIRITTI SOCIALI, POLITICHE SOCIALI E FAMIGLIA  1202 INTERVENTI PER LA DISABILITA'	33	Attività ed interventi in materia socio-assistenziali di cui alle funzioni delegate all'Ente dalla regione ex L.R. n.24/2016, quali la gestione del servizio di assistenza all'autonomia e alla comunicazione e in taluni casi all'assistenza per i servizi migliorativi e integrativi e al servizio di ricovero in regime di convitto e semiconvitto in istituti specializzati nei casi previsti dalla legge.	Settore 3 Servizi alla persona Centro di costo 80201 Dirigente Testone
14 SVILUPPO ECONOMICO E COMPETITIVITA'  1401 INDUSTRIA E PMI E ARTIGIANATO	34	Ci si propone di effettuare diversi Interventi ed iniziative di promozione e sostegno dell'artigianato e dell'imprenditoria in provincia. Inoltre verrà svolta l'attività amministrativa relativa alla partecipazione alle conferenze di servizio per le grandi strutture di vendita e per i centri commerciali. La promozione e il sostegno alle aziende artigiane e alle piccole-medie imprese locali è un tema fondamentale per valorizzare il lavoro, la qualità e le tradizioni che caratterizzano il made in Italy e consentono lo sviluppo del territorio provinciale.	Settore 5 Servizi sul territorio Centro di costo 90201 Dirigente Contino
	35	Attività di ricerca e informazione sulle politiche comunitarie e sui finanziamenti dell'Unione Europea.	Settore 5 Servizi sul territorio Centro di costo 90202 Dirigente Contino
16 AGRICOLTURA, POLITICHE AGROALIMENTARI E PESCA  1601 SVILUPPO DEL SETTORE AGRICOLO E DEL SISTEMA AGROALIMENTARE	36	Interventi e iniziative diverse atti a sostenere e promuovere le attività agricole e zootecniche. Specifiche iniziative verranno rivolte alla promozione del settore lattiero-caseario.	Settore 5 Servizi sul territorio Centro di costo 90201 Dirigente Contino
16 AGRICOLTURA, POLITICHE AGROALIMENTARI E PESCA  1602 CACCIA E PESCA	37	Interventi e iniziative diverse atti a promuovere e sostenere le attività della pesca e la trasformazione dei prodotti connessi. Inoltre verrà svolta l'attività amministrativa relativa al rilascio delle licenze di pesca.	Settore 5 Servizi sul territorio Centro di costo 90201 Dirigente Contino
20 FONDI E ACCANTONAMENTI  2001 FONDO DI RISERVA	38	Gestione del Fondo di Riserva.	Settore 2 Finanziario Centro di costo 10302 Dirigente Caruana
20 FONDI E ACCANTONAMENTI  2002 FONDO CREDITI DI DUBBIA ESIGIBILITA'	39	Gestione del Fondo Crediti di dubbia esigibilità.	

<b>MISSIONI E PROGRAMMI DI BILANCIO</b>		<b>OBIETTIVI DI GESTIONE</b>	<b>Settore Centro di costo Dirigente Responsabile</b>
20 FONDI E ACCANTONAMENTI 2003 ALTRI FONDI	40	Gestione altri fondi: Fondo Rischi Contenzioso Fondo Rinnovi Contrattuali Fondo Obiettivi di Finanza Pubblica	



***Libero Consorzio Comunale di Agrigento***

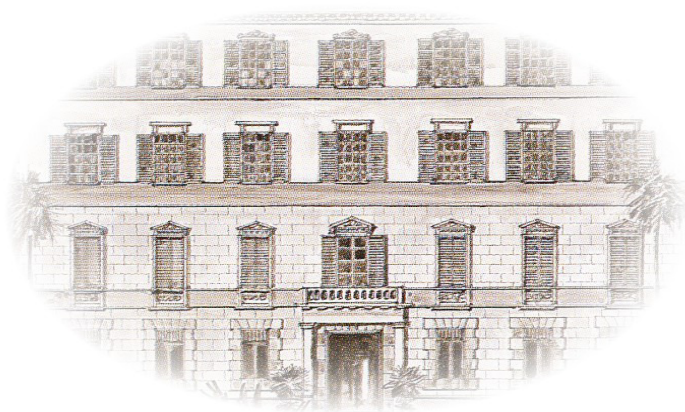

***Bilancio di Previsione 2026/2028***  
***Piano Esecutivo di Gestione***  
***Entrate***  
***Triennio 2026/2028***





**PIANO ESECUTIVO DI GESTIONE 2026/2028**  
**INDICE PER CENTRI DI COSTO**  
**ENTRATE**

<b>Centro di Costo</b>	<b>Descrizione</b>	<b>Dirigente</b>	<b>Pag.</b>
10202	Personale e Organizzazione	Testone	1
10301 10302	Gestione Corrente del Bilancio Bilancio e rendiconto	Caruana	3
10501	Patrimonio e Manutenzione Immobili	Di Carlo	9
10503	Giardino Botanico	Contino	11
10901	Avvocatura e affari legali	La Spina	12
10902	Contratti e gare	Caruana	13
10903	Servizi informatici	Caruana	14
10904	Concessioni	Caruana	15
20102	Edilizia scolastica	Di Carlo	16
60102	Polizia Provinciale	La Spina	20
60104	Viabilità	Di Carlo	21
70201	Tutela e valorizzazione ambientale	Contino	23
70801	Protezione civile	Contino	26
80201	Servizi sociali	Testone	27
	Riepilogo generale entrate per UO, titoli, tipologie e categorie		28



LIBERO CONSORZIO COMUNALE DI AGRIGENTO

(L.R. 15/2015)

ex Provincia Regionale di Agrigento

# SETTORE 1 - AMMINISTRATIVO SEGRETERIA E SERVIZI AMMINISTRATIVI AFFARI GENERALI, STAMPA, RISORSE UMANE

## Risorse Umane - 10202

### ENTRATE PER TITOLI, TIPOLOGIE E CATEGORIE PER CAPITOLI

TITOLO TIPOLOGIA CATEGORIA CAPITOLO	DENOMINAZIONE	RESIDUI PRESUNTI AL TERMINE DELL'ESERCIZIO 2025		PREVISIONI DEFINITIVE DELL'ANNO 2025	PREVISIONI ANNO 2026	PREVISIONI DELL'ANNO 2027	PREVISIONI DELL'ANNO 2028
	Fondo pluriennale vincolato per spese correnti		previsioni di	0,00	0,00	0,00	0,00
	Fondo pluriennale vincolato per spese in conto capitale		previsioni di	0,00	0,00	0,00	0,00
	Utilizzo avanzo di amministrazione		previsioni di	0,00	0,00	0,00	0,00
	-di cui avanzo di amministrazione utilizzato anticipatamente			0,00	0,00	0,00	0,00
	Fondo di Cassa all'01/01/2026		previsioni di cassa	0,00	0,00	0,00	0,00
<b>TITOLO 2</b>	<b>Trasferimenti correnti</b>						
20101	Tipologia 101: Trasferimenti correnti da Amministrazioni pubbliche						
2010101	Trasferimenti correnti da Amministrazioni Centrali						
202/0	INDENNITA' ORDINE PUBBLICO POLIZIA PROVINCIALE	1.360,39	previsione di competenza	10.000,00	10.000,00	10.000,00	10.000,00
			previsione di cassa	17.581,50	11.360,39		
203/0	TRASFERIMENTI DIPARTIMENTO PER LE POLITICHE DI COESIONE		previsione di competenza	104.256,13	255.258,50	255.258,50	255.258,50
			previsione di cassa	104.256,13	255.258,50		
Totale	Trasferimenti correnti da Amministrazioni Centrali	1.360,39	previsione di	114.256,13	265.258,50	265.258,50	265.258,50
2010101			previsione di cassa	121.837,63	266.618,89		
2010102	Trasferimenti correnti da Amministrazioni Locali						
325/0	FONDO STRAORDINARIO SALVAGUARDIA EQUILIBRI (ART.30 COMMA 7 L.R. 5/2014)	7.710,77	previsione di competenza	1.655.000,00	1.655.000,00	1.655.000,00	1.655.000,00
			previsione di cassa	1.750.414,65	1.662.710,77		
Totale	Trasferimenti correnti da Amministrazioni Locali	7.710,77	previsione di	1.655.000,00	1.655.000,00	1.655.000,00	1.655.000,00
2010102			previsione di cassa	1.750.414,65	1.662.710,77		
Totale	Tipologia 101: Trasferimenti correnti da Amministrazioni pubbliche	9.071,16	previsione di	1.769.256,13	1.920.258,50	1.920.258,50	1.920.258,50
20101			previsione di cassa	1.872.252,28	1.929.329,66		
20000	Trasferimenti correnti	9.071,16	previsione di	1.769.256,13	1.920.258,50	1.920.258,50	1.920.258,50
Totale TITOLO			previsione di cassa	1.872.252,28	1.929.329,66		
<b>TITOLO 3</b>	<b>Entrate extratributarie</b>						
30500	Tipologia 500: Rimborsi e altre entrate correnti						
3050200	Rimborsi in entrata						
820/1	ENTRATA PER INCARICHI ESTERNI (65%) - DIRIGENTI (CAP. U. 612/20)		previsione di competenza	0,00	0,00	0,00	0,00
			previsione di cassa	0,00	0,00		
820/2	ENTRATA PER INCARICHI ESTERNI (35%) - DIRIGENTI		previsione di competenza	0,00	0,00	0,00	0,00
			previsione di cassa	0,00	0,00		
820/3	ENTRATA PER RIMBORSI DI SPESE DI PERSONALE	4.601,17	previsione di competenza	139.768,00	0,00	0,00	0,00
			previsione di cassa	148.905,48	4.601,17		
Totale	Rimborsi in entrata	4.601,17	previsione di	139.768,00	0,00	0,00	0,00
3050200			previsione di cassa	148.905,48	4.601,17		
3059900	Altre entrate correnti n.a.c.						
753/0	REGOLARIZZAZIONE CONTABILE INCENTIVI FUNZIONI TECNICI (Cap.U.612/1/2 e 670/3)	0,00	previsione di competenza	478.140,00	463.050,00	463.050,00	463.050,00
			previsione di cassa	478.140,00	463.050,00		
Totale	Altre entrate correnti n.a.c.	0,00	previsione di	478.140,00	463.050,00	463.050,00	463.050,00
3059900			previsione di cassa	478.140,00	463.050,00		
Totale	Tipologia 500: Rimborsi e altre entrate correnti	4.601,17	previsione di	617.908,00	463.050,00	463.050,00	463.050,00
30500			previsione di cassa	627.045,48	467.651,17		
30000	Entrate extratributarie	4.601,17	previsione di	617.908,00	463.050,00	463.050,00	463.050,00
Totale TITOLO			previsione di cassa	627.045,48	467.651,17		



LIBERO CONSORZIO COMUNALE DI AGRIGENTO  
(L.R. 15/2015)  
ex Provincia Regionale di Agrigento

SETTORE 1 - AMMINISTRATIVO SEGRETERIA E SERVIZI AMMINISTRATIVI AFFARI GENERALI, ,STAMPA, RISORSE UMANE

Risorse Umane - 10202

ENTRATE PER TITOLI, TIPOLOGIE E CATEGORIE PER CAPITOLI

TITOLO TIPOLOGIA CATEGORIA CAPITOLO	DENOMINAZIONE	RESIDUI PRESUNTI AL TERMINE DELL'ESERCIZIO 2025		PREVISIONI DEFINITIVE DELL'ANNO 2025	PREVISIONI ANNO 2026	PREVISIONI DELL'ANNO 2027	PREVISIONI DELL'ANNO 2028
TOTALE TITOLI		13.672,33	previsione di competenza	2.387.164,13	2.383.308,50	2.383.308,50	2.383.308,50
			previsione di cassa	2.499.297,76	2.396.980,83		
TOTALE GENERALE DELLE ENTRATE		13.672,33	previsione di competenza	2.387.164,13	2.383.308,50	2.383.308,50	2.383.308,50
			previsione di cassa	2.499.297,76	2.396.980,83		



LIBERO CONSORZIO COMUNALE DI AGRIGENTO  
(L.R. 15/2015)  
ex Provincia Regionale di Agrigento

SETTORE 2 FINANZIARIO RAGIONERIA GENERALE ATTIVITA' NEGOZIALE CONTRATTI GARE CONCESSIONI ED ECONOMATO, INNOVAZIONE TECNOLOGICA  
Gestione Corrente bilancio - 10301  
Bilancio e rendiconto - 10302

ENTRATE PER TITOLI, TIPOLOGIE E CATEGORIE PER CAPITOLI

TITOLO TIPOLOGIA CATEGORIA CAPITOLO	DENOMINAZIONE	RESIDUI PRESUNTI AL TERMINE DELL'ESERCIZIO 2025		PREVISIONI DEFINITIVE DELL'ANNO 2025	PREVISIONI ANNO 2026	PREVISIONI DELL'ANNO 2027	PREVISIONI DELL'ANNO 2028
	Fondo pluriennale vincolato per spese correnti		previsioni di	0,00	0,00	0,00	0,00
	Fondo pluriennale vincolato per spese in conto capitale		previsioni di	0,00	0,00	0,00	0,00
	Utilizzo avanzo di amministrazione		previsioni di	0,00	0,00	0,00	0,00
	-di cui avanzo di amministrazione utilizzato anticipatamente			0,00	0,00	0,00	0,00
	Fondo di Cassa all'01/01/2026		previsioni di cassa	0,00	0,00	0,00	0,00
TITOLO 1	Entrate correnti di natura tributaria, contributiva e perequativa						
10101	Tipologia 101: Imposte, tasse e proventi assimilati						
1010139	Imposta sulle assicurazioni RC auto						
51/0	IMPOSTA SULLE ASSICURAZIONI art.10 l.r. 26/03/2002 n.2	0,00	previsione di competenza	10.500.000,00	10.500.000,00	10.500.000,00	10.500.000,00
			previsione di cassa	11.468.311,40	10.500.000,00		
Totale	Imposta sulle assicurazioni RC auto	0,00	previsione di	10.500.000,00	10.500.000,00	10.500.000,00	10.500.000,00
1010139			previsione di cassa	11.468.311,40	10.500.000,00		
1010140	Imposta di iscrizione al pubblico registro automobilistico (PRA)						
50/0	IMPOSTA PROVINCIALE DI TRASCRIZIONE	0,00	previsione di competenza	10.500.000,00	10.500.000,00	10.500.000,00	10.500.000,00
			previsione di cassa	10.500.000,00	10.500.000,00		
Totale	Imposta di iscrizione al pubblico registro automobilistico (PRA)	0,00	previsione di	10.500.000,00	10.500.000,00	10.500.000,00	10.500.000,00
1010140			previsione di cassa	10.500.000,00	10.500.000,00		
1010160	Tributo per l'esercizio delle funzioni di tutela, protezione e igiene dell'ambiente						
30/0	TRIBUTO PER L'ESERCIZIO DELLE FUNZIONI DI TUTELA, PROTEZIONE E IGIENE DELL'AMBIENTE	19.066,84	previsione di competenza	2.900.000,00	2.900.000,00	2.900.000,00	2.900.000,00
			previsione di cassa	2.900.000,00	2.919.066,84		
Totale	Tributo per l'esercizio delle funzioni di tutela, protezione e igiene dell'ambiente	19.066,84	previsione di	2.900.000,00	2.900.000,00	2.900.000,00	2.900.000,00
1010160			previsione di cassa	2.900.000,00	2.919.066,84		
Totale	Tipologia 101: Imposte, tasse e proventi assimilati	19.066,84	previsione di	23.900.000,00	23.900.000,00	23.900.000,00	23.900.000,00
10101			previsione di cassa	24.868.311,40	23.919.066,84		
10104	Tipologia 104: Compartecipazioni di tributi						
1010498	Altre compartecipazioni alle province n.a.c.						
10/0	ADDITIONALE PROVINCIALE SUL CONSUMO ENERGIA ELETTRICA		previsione di competenza	0,00	0,00	0,00	0,00
			previsione di cassa	0,00	0,00		
Totale	Altre compartecipazioni alle province n.a.c.	0,00	previsione di	0,00	0,00	0,00	0,00
1010498			previsione di cassa	0,00	0,00		
Totale	Tipologia 104: Compartecipazioni di tributi	0,00	previsione di	0,00	0,00	0,00	0,00
10104			previsione di cassa	0,00	0,00		
10000	Entrate correnti di natura tributaria, contributiva e perequativa	0,00	previsione di	23.900.000,00	23.900.000,00	23.900.000,00	23.900.000,00
Totale TITOLO			previsione di cassa	24.868.311,40	23.919.066,84		
TITOLO 2	Trasferimenti correnti						
20101	Tipologia 101: Trasferimenti correnti da Amministrazioni pubbliche						
2010101	Trasferimenti correnti da Amministrazioni Centrali						
160/0	CONTRIBUTO ORDINARIO		previsione di competenza	0,00	0,00	0,00	0,00
			previsione di cassa	0,00	0,00		
170/0	CONTRIBUTO PEREQUATIVO FISCALE		previsione di competenza	0,00	0,00	0,00	0,00
			previsione di cassa	0,00	0,00		
180/0	CONTRIBUTO PER FONDO SVILUPPO INVESTIMENTI		previsione di competenza	0,00	0,00	0,00	0,00
			previsione di cassa	0,00	0,00		
190/0	FONDO PER L'ESERCIZIO DELLE FUNZIONI		previsione di competenza	0,00	0,00	0,00	0,00



LIBERO CONSORZIO COMUNALE DI AGRIGENTO  
(L.R. 15/2015)  
ex Provincia Regionale di Agrigento

SETTORE 2 FINANZIARIO RAGIONERIA GENERALE ATTIVITA' NEGOZIALE CONTRATTI GARE CONCESSIONI ED ECONOMATO, INNOVAZIONE TECNOLOGICA  
Gestione Corrente bilancio - 10301  
Bilancio e rendiconto - 10302

ENTRATE PER TITOLI, TIPOLOGIE E CATEGORIE PER CAPITOLI

TITOLO TIPOLOGIA CATEGORIA CAPITOLO	DENOMINAZIONE	RESIDUI PRESUNTI AL TERMINE DELL'ESERCIZIO 2025		PREVISIONI DEFINITIVE DELL'ANNO 2025	PREVISIONI ANNO 2026	PREVISIONI DELL'ANNO 2027	PREVISIONI DELL'ANNO 2028
FONDAMENTALI							
200/0	ALTRI CONTRIBUTI	0,00	previsione di cassa	0,00	0,00		
			previsione di competenza	159.631,83	145.669,09	145.782,09	49.963,09
			previsione di cassa	272.687,83	145.669,09		
201/0	RIDUZIONE DEL CONTRIBUTO ALLA FINANZA PUBBLICA DI CUI ALLA LEGGE 190/2014	0,00	previsione di competenza	8.039.847,38	8.039.847,38	8.039.847,38	8.039.847,38
			previsione di cassa	8.039.847,38	8.039.847,38		
220/0	CONTRIBUTO ORDINARIO INVESTIMENTI		previsione di competenza	0,00	0,00	0,00	0,00
			previsione di cassa	0,00	0,00		
Totale 2010101	Trasferimenti correnti da Amministrazioni Centrali	0,00	previsione di previsione di cassa	8.199.479,21 8.312.535,21	8.185.516,47 8.185.516,47	8.185.629,47	8.089.810,47
2010102	Trasferimenti correnti da Amministrazioni Locali						
270/0	SOMME ATTRIBUITE DALLA REGIONE	0,00	previsione di competenza	14.265.910,38	14.100.000,00	14.100.000,00	14.100.000,00
			previsione di cassa	14.265.910,38	14.100.000,00		
Totale 2010102	Trasferimenti correnti da Amministrazioni Locali	0,00	previsione di previsione di cassa	14.265.910,38 14.265.910,38	14.100.000,00 14.100.000,00	14.100.000,00	14.100.000,00
Totale 20101	Tipologia 101: Trasferimenti correnti da Amministrazioni pubbliche	0,00	previsione di previsione di cassa	22.465.389,59 22.578.445,59	22.285.516,47 22.285.516,47	22.285.629,47	22.189.810,47
20000	Trasferimenti correnti	0,00	previsione di previsione di cassa	22.465.389,59 22.578.445,59	22.285.516,47 22.285.516,47	22.285.629,47	22.189.810,47
Totale TITOLO							
TITOLO 3	Entrate extratributarie						
30300	Tipologia 300: Interessi Attivi						
0	-						
610/0	INTERESSI ATTIVI		previsione di competenza	0,00	0,00	0,00	0,00
			previsione di cassa	0,00	0,00		
Totale 0	-	0,00	previsione di previsione di cassa	0,00 0,00	0,00 0,00	0,00	0,00
3030300	Altri interessi attivi						
610/1	INTERESSI ATTIVI DI MORA DA ALTRI SOGGETTI		previsione di competenza	2.000,00	2.000,00	2.000,00	2.000,00
			previsione di cassa	2.000,00	2.000,00		
610/2	INTERESSI DI MORA SU CANONE COSAP	94,62	previsione di competenza	500,00	500,00	500,00	500,00
			previsione di cassa	533,65	594,62		
610/3	INTERESSI ATTIVI SU DEPOSITI	0,00	previsione di competenza	500,00	500,00	500,00	500,00
			previsione di cassa	500,00	500,00		
610/4	INTERESSI ATTIVI DIVERSI	23.711,39	previsione di competenza	2.000,00	2.000,00	2.000,00	2.000,00
			previsione di cassa	2.000,00	25.711,39		
611/0	INTERESSI ATTIVI SU CASSA DEPOSITI E PRESTITI		previsione di competenza	0,00	0,00	0,00	0,00
			previsione di cassa	0,00	0,00		
Totale 3030300	Altri interessi attivi	23.806,01	previsione di previsione di cassa	5.000,00 5.033,65	5.000,00 28.806,01	5.000,00	5.000,00
Totale 30300	Tipologia 300: Interessi Attivi	23.806,01	previsione di previsione di cassa	5.000,00 5.033,65	5.000,00 28.806,01	5.000,00	5.000,00
30500	Tipologia 500: Rimborsi e altre entrate correnti						
3050200	Rimborsi in entrata						
750/0	RIMBORSO E RECUPERI DIVERSI	4.317,23	previsione di competenza	180.000,00	100.000,00	100.000,00	100.000,00
			previsione di cassa	181.394,05	104.317,23		
Totale 3050200	Rimborsi in entrata	4.317,23	previsione di previsione di cassa	180.000,00 181.394,05	100.000,00 104.317,23	100.000,00	100.000,00
3059900	Altre entrate correnti n.a.c.						
751/0	SOMME DOVUTE DAI COMUNI PER ESPLETAMENTO GARE		previsione di competenza	0,00	0,00	0,00	0,00



LIBERO CONSORZIO COMUNALE DI AGRIGENTO  
(L.R. 15/2015)  
ex Provincia Regionale di Agrigento

SETTORE 2 FINANZIARIO RAGIONERIA GENERALE ATTIVITA' NEGOZIALE CONTRATTI GARE CONCESSIONI ED ECONOMATO, INNOVAZIONE TECNOLOGICA  
Gestione Corrente bilancio - 10301  
Bilancio e rendiconto - 10302

ENTRATE PER TITOLI, TIPOLOGIE E CATEGORIE PER CAPITOLI

TITOLO TIPOLOGIA CATEGORIA CAPITOLO	DENOMINAZIONE	RESIDUI PRESUNTI AL TERMINE DELL'ESERCIZIO 2025		PREVISIONI DEFINITIVE DELL'ANNO 2025	PREVISIONI ANNO 2026	PREVISIONI DELL'ANNO 2027	PREVISIONI DELL'ANNO 2028
752/0	ALTRE ENTRATE CORRENTI n.a.c.		previsione di cassa	0,00	0,00		
			previsione di competenza	0,00	0,00	0,00	0,00
			previsione di cassa	0,00	0,00		
Totale 3059900	Altre entrate correnti n.a.c.	0,00	previsione di previsione di cassa	0,00 0,00	0,00 0,00	0,00	0,00
Totale 30500	Tipologia 500: Rimborsi e altre entrate correnti	4.317,23	previsione di previsione di cassa	180.000,00 181.394,05	100.000,00 104.317,23	100.000,00	100.000,00
30000	Entrate extratributarie	4.317,23	previsione di previsione di cassa	185.000,00 186.427,70	105.000,00 133.123,24	105.000,00	105.000,00
Totale TITOLO							
TITOLO 4	Entrate in conto capitale						
40200	Tipologia 200: Contributi agli investimenti						
4020600	Contributi agli investimenti direttamente destinati al rimborso di prestiti da amministrazioni pubbliche						
1131/51	TRASFERIMENTI IN C/CAPITALE UTILIZZATO PER FINANZIAMENTO QUOTE CAPITALI MUTUI		previsione di competenza	0,00	0,00	0,00	0,00
			previsione di cassa	0,00	0,00		
Totale 4020600	Contributi agli investimenti direttamente destinati al rimborso di prestiti da amministrazioni pubbliche	0,00	previsione di previsione di cassa	0,00 0,00	0,00 0,00	0,00	0,00
Totale 40200	Tipologia 200: Contributi agli investimenti	0,00	previsione di previsione di cassa	0,00 0,00	0,00 0,00	0,00	0,00
40000	Entrate in conto capitale	0,00	previsione di previsione di cassa	0,00 0,00	0,00 0,00	0,00	0,00
Totale TITOLO							
TITOLO 5	Entrate da riduzioni di attività finanziarie						
50200	Tipologia 200: Riscossione crediti di breve termine						
5020200	Riscossione crediti di breve termine a tasso agevolato da Famiglie						
1280/0	RISCOSSIONE RATA MUTUO CASA		previsione di competenza	0,00	0,00	0,00	0,00
			previsione di cassa	0,00	0,00		
Totale 5020200	Riscossione crediti di breve termine a tasso agevolato da Famiglie	0,00	previsione di previsione di cassa	0,00 0,00	0,00 0,00	0,00	0,00
Totale 50200	Tipologia 200: Riscossione crediti di breve termine	0,00	previsione di previsione di cassa	0,00 0,00	0,00 0,00	0,00	0,00
50000	Entrate da riduzioni di attività finanziarie	0,00	previsione di previsione di cassa	0,00 0,00	0,00 0,00	0,00	0,00
Totale TITOLO							
TITOLO 7	Anticipazioni da istituto tesoriere/cassiere						
70100	Tipologia 100: Anticipazioni da istituto tesoriere/cassiere						
7010100	Anticipazioni da istituto tesoriere/cassiere						
1290/0	ANTICIPAZIONE DI TESORERIA		previsione di competenza	0,00	0,00	0,00	0,00
			previsione di cassa	0,00	0,00		
Totale 7010100	Anticipazioni da istituto tesoriere/cassiere	0,00	previsione di previsione di cassa	0,00 0,00	0,00 0,00	0,00	0,00
Totale 70100	Tipologia 100: Anticipazioni da istituto tesoriere/cassiere	0,00	previsione di previsione di cassa	0,00 0,00	0,00 0,00	0,00	0,00
70000	Anticipazioni da istituto tesoriere/cassiere	0,00	previsione di previsione di cassa	0,00 0,00	0,00 0,00	0,00	0,00
Totale TITOLO							
TITOLO 9	Entrate per conto terzi e partite di giro						
90100	Tipologia 100: Entrate per partite di giro						



LIBERO CONSORZIO COMUNALE DI AGRIGENTO  
(L.R. 15/2015)  
ex Provincia Regionale di Agrigento

SETTORE 2 FINANZIARIO RAGIONERIA GENERALE ATTIVITA' NEGOZIALE CONTRATTI GARE CONCESSIONI ED ECONOMATO, INNOVAZIONE TECNOLOGICA  
Gestione Corrente bilancio - 10301  
Bilancio e rendiconto - 10302

ENTRATE PER TITOLI, TIPOLOGIE E CATEGORIE PER CAPITOLI

TITOLO TIPOLOGIA CATEGORIA CAPITOLO	DENOMINAZIONE	RESIDUI PRESUNTI AL TERMINE DELL'ESERCIZIO 2025		PREVISIONI DEFINITIVE DELL'ANNO 2025	PREVISIONI ANNO 2026	PREVISIONI DELL'ANNO 2027	PREVISIONI DELL'ANNO 2028
9010100	Altre ritenute						
1420/3	ERARIO C/IVA		previsione di competenza	0,00	0,00	0,00	0,00
			previsione di cassa	0,00	0,00		
1420/4	RITENUTE PER SCISSIONE CONTABILE IVA (ISTITUZIONALE)	1.981.619,33	previsione di competenza	4.950.000,00	4.950.000,00	4.950.000,00	4.950.000,00
			previsione di cassa	4.950.000,00	6.931.619,33		
1420/5	RITENUTE PER SCISSIONE CONTABILE IVA (COMMERCIALE)		previsione di competenza	50.000,00	50.000,00	50.000,00	50.000,00
			previsione di cassa	50.000,00	50.000,00		
Totale 9010100	Altre ritenute	1.981.619,33	previsione di previsione di cassa	5.000.000,00 5.000.000,00	5.000.000,00 6.981.619,33	5.000.000,00	5.000.000,00
9010200	Ritenute su redditi da lavoro dipendente						
1410/1	RITENUTE C.P.D.E.L. DIPENDENTI	846.465,82	previsione di competenza	1.800.000,00	1.800.000,00	1.800.000,00	1.800.000,00
			previsione di cassa	1.800.000,00	2.646.465,82		
1410/2	RITENUTE I.N.A.D.E.L. DIPENDENTI	229.406,20	previsione di competenza	400.000,00	400.000,00	400.000,00	400.000,00
			previsione di cassa	400.000,00	629.406,20		
1410/3	RITENUTE I.N.P.S. DIPENDENTI		previsione di competenza	5.000,00	5.000,00	5.000,00	5.000,00
			previsione di cassa	5.000,00	5.000,00		
1410/5	RITENUTE SU RETRIBUZIONI PER CONTRIBUTI RISCATTO C.P.D.E.L.	24.366,35	previsione di competenza	30.000,00	30.000,00	30.000,00	30.000,00
			previsione di cassa	30.000,00	54.366,35		
1410/6	RITENUTE SU RETRIBUZIONI PER CONTRIBUTI RISCATTO I.N.A.D.E.L.		previsione di competenza	30.000,00	30.000,00	30.000,00	30.000,00
			previsione di cassa	30.000,00	30.000,00		
1420/1	RITENUTE SU RETRIBUZIONI	1.033.054,38	previsione di competenza	2.000.000,00	2.000.000,00	2.000.000,00	2.000.000,00
			previsione di cassa	2.000.000,00	3.033.054,38		
1430/1	CESSIONE DEL V^ DELLO STIPENDIO	605.658,49	previsione di competenza	1.100.000,00	1.100.000,00	1.100.000,00	1.100.000,00
			previsione di cassa	1.100.000,00	1.705.658,49		
1430/2	RITENUTE SINDACALI	19.127,78	previsione di competenza	30.000,00	30.000,00	30.000,00	30.000,00
			previsione di cassa	30.000,00	49.127,78		
1430/3	ASSICURAZIONE VITA		previsione di competenza	0,00	0,00	0,00	0,00
			previsione di cassa	0,00	0,00		
1430/4	ALTRE RITENUTE	75.370,69	previsione di competenza	100.000,00	100.000,00	100.000,00	100.000,00
			previsione di cassa	100.000,00	175.370,69		
1430/5	ALTRE RITENUTE AL PERSONALE PER ASSOCIAZIONE PAOLO PALMISANO	18.427,00	previsione di competenza	20.000,00	20.000,00	20.000,00	20.000,00
			previsione di cassa	20.000,00	38.427,00		
1430/6	RITENUTE PER PIGNORAMENTI VARI AI DIPENDENTI PROV.LI	30.000,00	previsione di competenza	30.000,00	30.000,00	30.000,00	30.000,00
			previsione di cassa	30.000,00	60.000,00		
Totale 9010200	Ritenute su redditi da lavoro dipendente	2.881.876,71	previsione di previsione di cassa	5.545.000,00 5.545.000,00	5.545.000,00 8.426.876,71	5.545.000,00	5.545.000,00
9010300	Ritenute su redditi da lavoro autonomo						
1410/7	RITENUTE PREVIDENZIALI E ASSISTENZIALI SU LAVORO AUTONOMO		previsione di competenza	0,00	0,00	0,00	0,00
			previsione di cassa	0,00	0,00		
1420/2	RITENUTE SU INDENNITA', GETTONI DI PRESENZA, COMPENSI PROFESSIONALI, CONTRIBUTI ED ALTRO.	581.992,86	previsione di competenza	600.000,00	600.000,00	600.000,00	600.000,00
			previsione di cassa	600.000,00	1.181.992,86		
Totale 9010300	Ritenute su redditi da lavoro autonomo	581.992,86	previsione di previsione di cassa	600.000,00 600.000,00	600.000,00 1.181.992,86	600.000,00	600.000,00
9019900	Altre entrate per partite di giro						
1450/2	RIMBORSO ANTICIPAZIONI PER CONTO ENTI (MINISTERO SANITA'- ASS.TO LL.PP.-ED ENTI VARI)		previsione di competenza	0,00	0,00	0,00	0,00
			previsione di cassa	0,00	0,00		
1450/3	SERVIZIO PER CONTO DELLO STATO		previsione di competenza	20.000,00	20.000,00	20.000,00	20.000,00
			previsione di cassa	20.000,00	20.000,00		
1450/4	SERVIZIO PER CONTO DELLA REGIONE		previsione di competenza	150.000,00	150.000,00	150.000,00	150.000,00
			previsione di cassa	150.000,00	150.000,00		
1450/20	ANTICIPAZIONE PER MISSIONE AI DIPENDENTI		previsione di competenza	0,00	0,00	0,00	0,00
			previsione di cassa	0,00	0,00		
1450/22	RISCOSSIONE C/TERZI PER FITTI LOCALI ADIBITI A SCUOLE		previsione di competenza	0,00	0,00	0,00	0,00



LIBERO CONSORZIO COMUNALE DI AGRIGENTO

(L.R. 15/2015)

ex Provincia Regionale di Agrigento

**SETTORE 2 FINANZIARIO RAGIONERIA GENERALE ATTIVITA' NEGOZIALE CONTRATTI GARE CONCESSIONI ED ECONOMATO, INNOVAZIONE TECNOLOGICA**

Gestione Corrente bilancio - 10301

Bilancio e rendiconto - 10302

**ENTRATE PER TITOLI, TIPOLOGIE E CATEGORIE PER CAPITOLI**

TITOLO TIPOLOGIA CATEGORIA CAPITOLO	DENOMINAZIONE	RESIDUI PRESUNTI AL TERMINE DELL'ESERCIZIO 2025		PREVISIONI DEFINITIVE DELL'ANNO 2025	PREVISIONI ANNO 2026	PREVISIONI DELL'ANNO 2027	PREVISIONI DELL'ANNO 2028
1450/27	INCASSO SOMME ERRONEAMENTE VERSATE	0,00	previsione di cassa	0,00	0,00		
			previsione di competenza	2.000.000,00	2.000.000,00	2.000.000,00	2.000.000,00
1450/30	RESTITUZIONE SOMME PER PAGAMENTI DERIVANTI DA D.F.B. PER SENTENZE ESECUTIVE		previsione di cassa	2.000.000,00	2.000.000,00		
			previsione di competenza	0,00	0,00	0,00	0,00
1450/31	ANTICIPAZIONE SOMME PERSONALE COMANDATO ALLA PROTEZIONE CIVILE		previsione di cassa	0,00	0,00		
			previsione di competenza	0,00	0,00	0,00	0,00
1450/33	REINTROITO SOMME DA TESORIERE PER MANDATI INESTINTI (CAP. U 19050/33)	0,00	previsione di cassa	0,00	0,00		
			previsione di competenza	300.000,00	300.000,00	300.000,00	300.000,00
			previsione di cassa	300.000,00	300.000,00		
1450/34	ANTICIPAZIONI SPESE PER MISSIONI AMMINISTRATORI		previsione di competenza	0,00	0,00	0,00	0,00
			previsione di cassa	0,00	0,00		
1450/35	ACCANTONAMENTO PER PIGNORAMENTI		previsione di competenza	20.000,00	20.000,00	20.000,00	20.000,00
			previsione di cassa	20.000,00	20.000,00		
1450/36	SERVIZIO PER REGISTRAZIONE CONTRATTI		previsione di competenza	30.000,00	30.000,00	30.000,00	30.000,00
			previsione di cassa	30.000,00	30.000,00		
1450/37	REINTROITO SOMME PER MANDATI INESTINTI BORSE DI STUDIO (CAP. USCITA 19050/37)		previsione di competenza	600.000,00	600.000,00	600.000,00	600.000,00
			previsione di cassa	600.000,00	600.000,00		
1460/1	ANTICIPAZIONE DI FONDI PER IL SERVIZIO ECONOMATO	60.000,00	previsione di competenza	60.000,00	60.000,00	60.000,00	60.000,00
			previsione di cassa	60.000,00	120.000,00		
1470/2	DESTINAZIONE INCASSI VINCOLATI A SPESE CORRENTI AI SENSI DELL'ART.195 DEL TUEL	0,00	previsione di competenza	4.000.000,00	4.000.000,00	4.000.000,00	4.000.000,00
			previsione di cassa	4.000.000,00	4.000.000,00		
1470/3	REINTEGRO INCASSI VINCOLATI AI SENSI ART.195 DEL TUEL		previsione di competenza	4.000.000,00	4.000.000,00	4.000.000,00	4.000.000,00
			previsione di cassa	4.000.000,00	4.000.000,00		
<b>Totale</b>	<b>Altre entrate per partite di giro</b>	<b>60.000,00</b>	<b>previsione di</b>	<b>11.180.000,00</b>	<b>11.180.000,00</b>	<b>11.180.000,00</b>	<b>11.180.000,00</b>
<b>9019900</b>			<b>previsione di cassa</b>	<b>11.180.000,00</b>	<b>11.240.000,00</b>		
<b>Totale</b>	<b>Tipologia 100: Entrate per partite di giro</b>	<b>5.505.488,90</b>	<b>previsione di</b>	<b>22.325.000,00</b>	<b>22.325.000,00</b>	<b>22.325.000,00</b>	<b>22.325.000,00</b>
<b>90100</b>			<b>previsione di cassa</b>	<b>22.325.000,00</b>	<b>27.830.488,90</b>		
<b>90200</b>	<b>Tipologia 200: Entrate per conto terzi</b>						
<b>9020200</b>	<b>Trasferimenti da Amministrazioni pubbliche per operazioni conto terzi</b>						
1450/6	INTROITI PER MANCATA ESECUZIONE PAGAMENTI MEDIANTE COMMUTAZIONE		previsione di competenza	0,00	0,00	0,00	0,00
			previsione di cassa	0,00	0,00		
<b>Totale</b>	<b>Trasferimenti da Amministrazioni pubbliche per operazioni conto terzi</b>	<b>0,00</b>	<b>previsione di</b>	<b>0,00</b>	<b>0,00</b>	<b>0,00</b>	<b>0,00</b>
<b>9020200</b>			<b>previsione di cassa</b>	<b>0,00</b>	<b>0,00</b>		
<b>9020300</b>	<b>Trasferimenti da altri settori per operazioni conto terzi</b>						
1450/5	TRASFERIMENTI DALL'U.E. E DAL RESTO DEL MONDO PER OPERAZIONI C/TERZI		previsione di competenza	0,00	0,00	0,00	0,00
			previsione di cassa	0,00	0,00		
<b>Totale</b>	<b>Trasferimenti da altri settori per operazioni conto terzi</b>	<b>0,00</b>	<b>previsione di</b>	<b>0,00</b>	<b>0,00</b>	<b>0,00</b>	<b>0,00</b>
<b>9020300</b>			<b>previsione di cassa</b>	<b>0,00</b>	<b>0,00</b>		
<b>9020400</b>	<b>Depositi di/prezzo terzi</b>						
1440/1	DEPOSITI CAUZIONALI	3.000,00	previsione di competenza	300.000,00	300.000,00	300.000,00	300.000,00
			previsione di cassa	300.500,00	303.000,00		
1470/1	DEPOSITI PER SPESE CONTRATTUALI E D'ASTA		previsione di competenza	0,00	0,00	0,00	0,00
			previsione di cassa	0,00	0,00		
<b>Totale</b>	<b>Depositi di/prezzo terzi</b>	<b>3.000,00</b>	<b>previsione di</b>	<b>300.000,00</b>	<b>300.000,00</b>	<b>300.000,00</b>	<b>300.000,00</b>
<b>9020400</b>			<b>previsione di cassa</b>	<b>300.500,00</b>	<b>303.000,00</b>		
<b>Totale</b>	<b>Tipologia 200: Entrate per conto terzi</b>	<b>3.000,00</b>	<b>previsione di</b>	<b>300.000,00</b>	<b>300.000,00</b>	<b>300.000,00</b>	<b>300.000,00</b>
<b>90200</b>			<b>previsione di cassa</b>	<b>300.500,00</b>	<b>303.000,00</b>		
<b>90000</b>	<b>Entrate per conto terzi e partite di giro</b>	<b>3.000,00</b>	<b>previsione di</b>	<b>22.625.000,00</b>	<b>22.625.000,00</b>	<b>22.625.000,00</b>	<b>22.625.000,00</b>
<b>Totale TITOLO</b>			<b>previsione di cassa</b>	<b>22.625.500,00</b>	<b>28.133.488,90</b>		





LIBERO CONSORZIO COMUNALE DI AGRIGENTO  
(L.R. 15/2015)  
ex Provincia Regionale di Agrigento

SETTORE 2 FINANZIARIO RAGIONERIA GENERALE ATTIVITA' NEGOZIALE CONTRATTI GARE CONCESSIONI ED  
ECONOMATO, INNOVAZIONE TECNOLOGICA  
Gestione Corrente bilancio - 10301  
Bilancio e rendiconto - 10302

ENTRATE PER TITOLI, TIPOLOGIE E CATEGORIE PER CAPITOLI

TITOLO TIPOLOGIA CATEGORIA CAPITOLO	DENOMINAZIONE	RESIDUI PRESUNTI AL TERMINE DELL'ESERCIZIO 2025		PREVISIONI DEFINITIVE DELL'ANNO 2025	PREVISIONI ANNO 2026	PREVISIONI DELL'ANNO 2027	PREVISIONI DELL'ANNO 2028
TOTALE TITOLI		5.555.678,98	previsione di competenza	69.175.389,59	68.915.516,47	68.915.629,47	68.819.810,47
			previsione di cassa	70.258.684,69	74.471.195,45		
TOTALE GENERALE DELLE ENTRATE		5.555.678,98	previsione di competenza	69.175.389,59	68.915.516,47	68.915.629,47	68.819.810,47
			previsione di cassa	70.258.684,69	74.471.195,45		



LIBERO CONSORZIO COMUNALE DI AGRIGENTO  
(L.R. 15/2015)  
ex Provincia Regionale di Agrigento

SETTORE 4 TECNICO INFRASTRUTTURE STRADALI, EDILIZIA SCOLASTICA, PATRIMONIO E MANUTENZIONE

Patrimonio e Manutenzione Immobili - 10501

ENTRATE PER TITOLI, TIPOLOGIE E CATEGORIE PER CAPITOLI

TITOLO TIPOLOGIA CATEGORIA CAPITOLO	DENOMINAZIONE	RESIDUI PRESUNTI AL TERMINE DELL'ESERCIZIO 2025		PREVISIONI DEFINITIVE DELL'ANNO 2025	PREVISIONI ANNO 2026	PREVISIONI DELL'ANNO 2027	PREVISIONI DELL'ANNO 2028
	Fondo pluriennale vincolato per spese correnti		previsioni di	0,00	0,00	0,00	0,00
	Fondo pluriennale vincolato per spese in conto capitale		previsioni di	0,00	0,00	0,00	0,00
	Utilizzo avanzo di amministrazione		previsioni di	0,00	0,00	0,00	0,00
	-di cui avanzo di amministrazione utilizzato anticipatamente			0,00	0,00	0,00	0,00
	Fondo di Cassa all'01/01/2026		previsioni di cassa	0,00	0,00	0,00	0,00
TITOLO 3	Entrate extratributarie						
30100	Tipologia 100: Vendita di beni e servizi e proventi derivanti dalla gestione dei beni						
3010300	Proventi derivanti dalla gestione dei beni						
510/1	FITTI DI FABBRICATI ADIBITI A CASERMA CARABINIERI AGRIGENTO	0,00	previsione di competenza	83.818,66	83.818,66	83.818,66	83.818,66
			previsione di cassa	83.818,66	83.818,66		
510/2	FITTI DI FABBRICATI ADIBITI AD UFFICI PREFETTURA - ALLOGGIO PREFETTO - QUESTURA - ECC.		previsione di competenza	0,00	0,00	0,00	0,00
			previsione di cassa	0,00	0,00		
510/4	FITTO LOCALI DI PROPRIETA' PROV.LE IN LICATA		previsione di competenza	0,00	0,00	0,00	0,00
			previsione di cassa	0,00	0,00		
510/5	FITTO FABBRICATO CASERMA VV.FF. VILLASETA	0,00	previsione di competenza	217.665,25	217.665,25	217.665,25	217.665,25
			previsione di cassa	217.665,25	217.665,25		
510/8	FITTO LOCALI CASA DELLA SPERANZA		previsione di competenza	0,00	0,00	0,00	0,00
			previsione di cassa	0,00	0,00		
510/9	FITTO LOCALI RIFUGIO CAMMARATA	4.909,50	previsione di competenza	9.799,00	9.799,00	9.799,00	9.799,00
			previsione di cassa	14.708,50	14.708,50		
510/12	FITTO LACALE CASERMA CARABINIERI RAFFADALI		previsione di competenza	0,00	0,00	0,00	0,00
			previsione di cassa	0,00	0,00		
510/13	FITTO LACALI QUESTURA	0,00	previsione di competenza	110.469,02	110.469,02	110.469,02	110.469,02
			previsione di cassa	110.469,02	110.469,02		
510/14	FITTI LOCALI PREFETTURA	0,00	previsione di competenza	188.264,56	188.264,56	188.264,56	188.264,56
			previsione di cassa	188.264,56	188.264,56		
Totale	Proventi derivanti dalla gestione dei beni	4.909,50	previsione di	610.016,49	610.016,49	610.016,49	610.016,49
3010300			previsione di cassa	614.925,99	614.925,99		
Totale	Tipologia 100: Vendita di beni e servizi e proventi derivanti dalla gestione dei beni	4.909,50	previsione di	610.016,49	610.016,49	610.016,49	610.016,49
30100			previsione di cassa	614.925,99	614.925,99		
30500	Tipologia 500: Rimborsi e altre entrate correnti						
3050200	Rimborsi in entrata						
780/0	RIMBORSO QUOTA PARTE SPESA DI RISCALDAMENTO UFFICIO ED ALLOGGIO PREFETTURA	0,00	previsione di competenza	20.000,00	20.000,00	20.000,00	20.000,00
			previsione di cassa	20.000,00	20.000,00		
Totale	Rimborsi in entrata	0,00	previsione di	20.000,00	20.000,00	20.000,00	20.000,00
3050200			previsione di cassa	20.000,00	20.000,00		
Totale	Tipologia 500: Rimborsi e altre entrate correnti	0,00	previsione di	20.000,00	20.000,00	20.000,00	20.000,00
30500			previsione di cassa	20.000,00	20.000,00		
30000	Entrate extratributarie	0,00	previsione di	630.016,49	630.016,49	630.016,49	630.016,49
Totale TITOLO			previsione di cassa	634.925,99	634.925,99		
TITOLO 4	Entrate in conto capitale						
40200	Tipologia 200: Contributi agli investimenti						
4020100	Contributi agli investimenti da amministrazioni pubbliche						
1070/72	(STATO) RISTRUTTURAZIONE DELL'EDIFICIO PROV.LE SITO IN LICATA NELLA PIAZZA GONDAR DA ADIBIRE A LICEO CLASSICO LINARES		previsione di competenza	0,00	0,00	0,00	0,00
			previsione di cassa	0,00	0,00		
1131/35	(REGIONE) LAVORI DI RELAMPING LED SMART LIGHTING SEDE UFFICI (CAP.U.11710/8)		previsione di competenza	0,00	0,00	400.000,00	0,00



LIBERO CONSORZIO COMUNALE DI AGRIGENTO

(L.R. 15/2015)

ex Provincia Regionale di Agrigento

## SETTORE 4 TECNICO INFRASTRUTTURE STRADALI, EDILIZIA SCOLASTICA, PATRIMONIO E MANUTENZIONE

## Patrimonio e Manutenzione Immobili - 10501

## ENTRATE PER TITOLI, TIPOLOGIE E CATEGORIE PER CAPITOLI

TITOLO TIPOLOGIA CATEGORIA CAPITOLO	DENOMINAZIONE	RESIDUI PRESUNTI AL TERMINE DELL'ESERCIZIO 2025		PREVISIONI DEFINITIVE DELL'ANNO 2025	PREVISIONI ANNO 2026	PREVISIONI DELL'ANNO 2027	PREVISIONI DELL'ANNO 2028
1230/42	(STATO) RISTRUTTURAZIONE CENTRO CONGRESSUALE S. DOMENICO DI SCIACCA (CAP.U.11810/14)		previsione di cassa	0,00	0,00		
			previsione di competenza	0,00	0,00	0,00	1.000.000,00
			previsione di cassa	0,00	0,00		
Totale	Contributi agli investimenti da amministrazioni pubbliche	0,00	previsione di	0,00	0,00	400.000,00	1.000.000,00
4020100			previsione di cassa	0,00	0,00		
4020500	Contributi agli investimenti dall'Unione Europea e dal Resto del Mondo						
1230/41	(UNIONE EUROPEA) RIPRISTINO E RICONVERSIONE DELLA CASA ALBERGO TERZA ETA' IN RIBERA		previsione di competenza	0,00	0,00	0,00	0,00
			previsione di cassa	0,00	0,00		
Totale	Contributi agli investimenti dall'Unione Europea e dal Resto del Mondo	0,00	previsione di	0,00	0,00	0,00	0,00
4020500			previsione di cassa	0,00	0,00		
Totale	Tipologia 200: Contributi agli investimenti	0,00	previsione di	0,00	0,00	400.000,00	1.000.000,00
40200			previsione di cassa	0,00	0,00		
40400	Tipologia 400: Entrate da alienazione di beni materiali e immateriali						
4040100	Alienazione di beni materiali						
441/2	ALIENAZIONE EDIFICIO SITO NEL COMUNE DI COMITINI COME DA PIANO DELLE ALIENAZIONI E VALORIZZAZIONI DEI BENI DELL'ENTE		previsione di competenza	0,00	0,00	0,00	0,00
			previsione di cassa	0,00	0,00		
441/3	ALIENAZIONE RELITTI STRADALI		previsione di competenza	0,00	0,00	0,00	0,00
			previsione di cassa	0,00	0,00		
Totale	Alienazione di beni materiali	0,00	previsione di	0,00	0,00	0,00	0,00
4040100			previsione di cassa	0,00	0,00		
4040200	Cessione di Terreni e di beni materiali non prodotti						
441/1	ALIENAZIONE LOTTO DI TERRENO SITO NEL COMUNE DI CASTROFILIPPO COME DA PIANO DELLE ALIENAZIONI E VALORIZZAZIONI DEI BENI DELL'ENTE		previsione di competenza	0,00	0,00	0,00	0,00
			previsione di cassa	0,00	0,00		
Totale	Cessione di Terreni e di beni materiali non prodotti	0,00	previsione di	0,00	0,00	0,00	0,00
4040200			previsione di cassa	0,00	0,00		
Totale	Tipologia 400: Entrate da alienazione di beni materiali e immateriali	0,00	previsione di	0,00	0,00	0,00	0,00
40400			previsione di cassa	0,00	0,00		
40000	Entrate in conto capitale	0,00	previsione di	0,00	0,00	400.000,00	1.000.000,00
Totale TITOLO			previsione di cassa	0,00	0,00		
TOTALE TITOLI		4.909,50	previsione di competenza	630.016,49	630.016,49	1.030.016,49	1.630.016,49
			previsione di cassa	634.925,99	634.925,99		
TOTALE GENERALE DELLE ENTRATE		4.909,50	previsione di competenza	630.016,49	630.016,49	1.030.016,49	1.630.016,49
			previsione di cassa	634.925,99	634.925,99		



LIBERO CONSORZIO COMUNALE DI AGRIGENTO

(L.R. 15/2015)

ex Provincia Regionale di Agrigento

**SETTORE 5 SERVIZI SUL TERRITORIO AMBIENTE, TURISMO, ATTIVITA ECONOMICHE E PRODUTTIVE,  
PROTEZIONE CIVILE E GIARDINO BOTANICO**

Giardino Botanico - 10503

**ENTRATE PER TITOLI, TIPOLOGIE E CATEGORIE PER CAPITOLI**

TITOLO TIPOLOGIA CATEGORIA CAPITOLO	DENOMINAZIONE	RESIDUI PRESUNTI AL TERMINE DELL'ESERCIZIO 2025		PREVISIONI DEFINITIVE DELL'ANNO 2025	PREVISIONI ANNO 2026	PREVISIONI DELL'ANNO 2027	PREVISIONI DELL'ANNO 2028
	Fondo pluriennale vincolato per spese correnti		previsioni di	0,00	0,00	0,00	0,00
	Fondo pluriennale vincolato per spese in conto capitale		previsioni di	0,00	0,00	0,00	0,00
	Utilizzo avanzo di amministrazione		previsioni di	0,00	0,00	0,00	0,00
	-di cui avanzo di amministrazione utilizzato anticipatamente			0,00	0,00	0,00	0,00
	Fondo di Cassa all'01/01/2026		previsioni di cassa	0,00	0,00	0,00	0,00
<b>TITOLO 4</b>	<b>Entrate in conto capitale</b>						
40200	Tipologia 200: Contributi agli investimenti						
4020100	Contributi agli investimenti da amministrazioni pubbliche						
1131/7	(REGIONE) LAVORI DI RIQUALIFICAZIONE E MESSA IN SICUREZZA PARTE NORD GIARDINO BOTANICO (CAP.U.17011/1)	340.000,00	previsione di competenza	0,00	0,00	0,00	0,00
			previsione di cassa	340.000,00	340.000,00		
Totale	Contributi agli investimenti da amministrazioni pubbliche	340.000,00	previsione di	0,00	0,00	0,00	0,00
4020100			previsione di cassa	340.000,00	340.000,00		
Totale	Tipologia 200: Contributi agli investimenti	340.000,00	previsione di	0,00	0,00	0,00	0,00
40200			previsione di cassa	340.000,00	340.000,00		
40000	Entrate in conto capitale	340.000,00	previsione di	0,00	0,00	0,00	0,00
Totale TITOLO			previsione di cassa	340.000,00	340.000,00		
<b>TOTALE TITOLI</b>		340.000,00	previsione di competenza	0,00	0,00	0,00	0,00
			previsione di cassa	340.000,00	340.000,00		
<b>TOTALE GENERALE DELLE ENTRATE</b>		340.000,00	previsione di competenza	0,00	0,00	0,00	0,00
			previsione di cassa	340.000,00	340.000,00		



LIBERO CONSORZIO COMUNALE DI AGRIGENTO  
(L.R. 15/2015)  
ex Provincia Regionale di Agrigento

AVVOCATURA AFFARI LEGALI

Avvocatura e Affari Legali - 10901

ENTRATE PER TITOLI, TIPOLOGIE E CATEGORIE PER CAPITOLI

TITOLO TIPOLOGIA CATEGORIA CAPITOLO	DENOMINAZIONE	RESIDUI PRESUNTI AL TERMINE DELL'ESERCIZIO 2025		PREVISIONI DEFINITIVE DELL'ANNO 2025	PREVISIONI ANNO 2026	PREVISIONI DELL'ANNO 2027	PREVISIONI DELL'ANNO 2028
	Fondo pluriennale vincolato per spese correnti		previsioni di	0,00	0,00	0,00	0,00
	Fondo pluriennale vincolato per spese in conto capitale		previsioni di	0,00	0,00	0,00	0,00
	Utilizzo avanzo di amministrazione		previsioni di	0,00	0,00	0,00	0,00
	-di cui avanzo di amministrazione utilizzato anticipatamente			0,00	0,00	0,00	0,00
	Fondo di Cassa all'01/01/2026		previsioni di cassa	0,00	0,00	0,00	0,00
TITOLO 3	Entrate extratributarie						
30500	Tipologia 500: Rimborsi e altre entrate correnti						
3050200	Rimborsi in entrata						
756/0	RIMBORSO SPESE LEGALI	0,00	previsione di competenza	37.000,00	37.000,00	37.000,00	37.000,00
			previsione di cassa	37.000,00	37.000,00		
Totale	Rimborsi in entrata	0,00	previsione di	37.000,00	37.000,00	37.000,00	37.000,00
3050200			previsione di cassa	37.000,00	37.000,00		
Totale	Tipologia 500: Rimborsi e altre entrate correnti	0,00	previsione di	37.000,00	37.000,00	37.000,00	37.000,00
30500			previsione di cassa	37.000,00	37.000,00		
30000	Entrate extratributarie	0,00	previsione di	37.000,00	37.000,00	37.000,00	37.000,00
Totale TITOLO			previsione di cassa	37.000,00	37.000,00		
TOTALE TITOLI		0,00	previsione di competenza	37.000,00	37.000,00	37.000,00	37.000,00
			previsione di cassa	37.000,00	37.000,00		
TOTALE GENERALE DELLE ENTRATE		0,00	previsione di competenza	37.000,00	37.000,00	37.000,00	37.000,00
			previsione di cassa	37.000,00	37.000,00		



LIBERO CONSORZIO COMUNALE DI AGRIGENTO  
(L.R. 15/2015)  
ex Provincia Regionale di Agrigento

SETTORE 2 FINANZIARIO RAGIONERIA GENERALE ATTIVITA' NEGOZIALE CONTRATTI GARE CONCESSIONI ED ECONOMATO, INNOVAZIONE TECNOLOGICA  
Contratti e Gare - 10902

ENTRATE PER TITOLI, TIPOLOGIE E CATEGORIE PER CAPITOLI

TITOLO TIPOLOGIA CATEGORIA CAPITOLO	DENOMINAZIONE	RESIDUI PRESUNTI AL TERMINE DELL'ESERCIZIO 2025		PREVISIONI DEFINITIVE DELL'ANNO 2025	PREVISIONI ANNO 2026	PREVISIONI DELL'ANNO 2027	PREVISIONI DELL'ANNO 2028
	Fondo pluriennale vincolato per spese correnti		previsioni di	0,00	0,00	0,00	0,00
	Fondo pluriennale vincolato per spese in conto capitale		previsioni di	0,00	0,00	0,00	0,00
	Utilizzo avanzo di amministrazione		previsioni di	0,00	0,00	0,00	0,00
	-di cui avanzo di amministrazione utilizzato anticipatamente			0,00	0,00	0,00	0,00
	Fondo di Cassa all'01/01/2026		previsioni di cassa	0,00	0,00	0,00	0,00
TITOLO 1	Entrate correnti di natura tributaria, contributiva e perequativa						
10101	Tipologia 101: Imposte, tasse e proventi assimilati						
1010152	Tassa occupazione spazi e aree pubbliche						
60/0	TASSA OCCUPAZIONE SPAZI AREE PUBBLICHE E DEL SOTTOSUOLO		previsione di competenza	0,00	0,00	0,00	0,00
			previsione di cassa	0,00	0,00		
Totale	Tassa occupazione spazi e aree pubbliche	0,00	previsione di	0,00	0,00	0,00	0,00
1010152			previsione di cassa	0,00	0,00		
Totale	Tipologia 101: Imposte, tasse e proventi assimilati	0,00	previsione di	0,00	0,00	0,00	0,00
10101			previsione di cassa	0,00	0,00		
10000	Entrate correnti di natura tributaria, contributiva e perequativa	0,00	previsione di	0,00	0,00	0,00	0,00
Totale TITOLO			previsione di cassa	0,00	0,00		
TITOLO 3	Entrate extratributarie						
30100	Tipologia 100: Vendita di beni e servizi e proventi derivanti dalla gestione dei beni						
3010200	Entrate dalla vendita e dall'erogazione di servizi						
420/0	DIRITTI DI SEGRETERIA (ART 42 LEGGE 8/6/1962 N. 604)	0,00	previsione di competenza	34.000,00	34.000,00	34.000,00	34.000,00
			previsione di cassa	34.000,00	34.000,00		
Totale	Entrate dalla vendita e dall'erogazione di servizi	0,00	previsione di	34.000,00	34.000,00	34.000,00	34.000,00
3010200			previsione di cassa	34.000,00	34.000,00		
Totale	Tipologia 100: Vendita di beni e servizi e proventi derivanti dalla gestione dei beni	0,00	previsione di	34.000,00	34.000,00	34.000,00	34.000,00
30100			previsione di cassa	34.000,00	34.000,00		
30000	Entrate extratributarie	0,00	previsione di	34.000,00	34.000,00	34.000,00	34.000,00
Totale TITOLO			previsione di cassa	34.000,00	34.000,00		
TOTALE TITOLI		0,00	previsione di competenza	34.000,00	34.000,00	34.000,00	34.000,00
			previsione di cassa	34.000,00	34.000,00		
TOTALE GENERALE DELLE ENTRATE		0,00	previsione di competenza	34.000,00	34.000,00	34.000,00	34.000,00
			previsione di cassa	34.000,00	34.000,00		



LIBERO CONSORZIO COMUNALE DI AGRIGENTO  
(L.R. 15/2015)  
ex Provincia Regionale di Agrigento

SETTORE 2 FINANZIARIO RAGIONERIA GENERALE ATTIVITA' NEGOZIALE CONTRATTI GARE CONCESSIONI ED ECONOMATO, INNOVAZIONE TECNOLOGICA  
Servizi Informatici - 10903

ENTRATE PER TITOLI, TIPOLOGIE E CATEGORIE PER CAPITOLI

TITOLO TIPOLOGIA CATEGORIA CAPITOLO	DENOMINAZIONE	RESIDUI PRESUNTI AL TERMINE DELL'ESERCIZIO 2025		PREVISIONI DEFINITIVE DELL'ANNO 2025	PREVISIONI ANNO 2026	PREVISIONI DELL'ANNO 2027	PREVISIONI DELL'ANNO 2028
	Fondo pluriennale vincolato per spese correnti		previsioni di	0,00	0,00	0,00	0,00
	Fondo pluriennale vincolato per spese in conto capitale		previsioni di	0,00	0,00	0,00	0,00
	Utilizzo avanzo di amministrazione		previsioni di	0,00	0,00	0,00	0,00
	-di cui avanzo di amministrazione utilizzato anticipatamente			0,00	0,00	0,00	0,00
	Fondo di Cassa all'01/01/2026		previsioni di cassa	0,00	0,00	0,00	0,00
TITOLO 2	Trasferimenti correnti						
20101	Tipologia 101: Trasferimenti correnti da Amministrazioni pubbliche						
2010101	Trasferimenti correnti da Amministrazioni Centrali						
229/6	ABILITAZIONI AL CLOUD PER LE PUBBLICHE AMMINISTRAZIONI LOCALI (Fondi PNRR) (Capitolo U. 2730/21)		previsione di competenza	25.000,00	0,00	0,00	0,00
			previsione di cassa	25.000,00	0,00		
229/7	DIGITALIZZAZIONE PROCEDURE SUAP (Fondi PNRR) (Capitolo U. 2730/20)	23.790,00	previsione di competenza	26.505,51	0,00	0,00	0,00
			previsione di cassa	26.505,51	23.790,00		
Totale	Trasferimenti correnti da Amministrazioni Centrali	23.790,00	previsione di	51.505,51	0,00	0,00	0,00
2010101			previsione di cassa	51.505,51	23.790,00		
Totale	Tipologia 101: Trasferimenti correnti da Amministrazioni pubbliche	23.790,00	previsione di	51.505,51	0,00	0,00	0,00
20101			previsione di cassa	51.505,51	23.790,00		
20000	Trasferimenti correnti	23.790,00	previsione di	51.505,51	0,00	0,00	0,00
Totale TITOLO			previsione di cassa	51.505,51	23.790,00		
TITOLO 4	Entrate in conto capitale						
40200	Tipologia 200: Contributi agli investimenti						
4020100	Contributi agli investimenti da amministrazioni pubbliche						
1070/23	M1C1-1.4.4-ESTENZIONE UTILIZZO PIATTAFORME NAZIONALI DI IDENTITA' DIGITALI (STATO-PNRR) (Cap.U 12750/3)CUP B91F22002390007	0,00	previsione di competenza	0,00	0,00	0,00	0,00
			previsione di cassa	13.969,00	0,00		
1131/11	REALIZZAZIONE SPORTELLO UNICO WEB PER CITTADINI E IMPRESE (REGIONE) (Cap.U 12750/6)CUP B41C21000000002	64.621,69	previsione di competenza	0,00	0,00	0,00	0,00
			previsione di cassa	64.621,69	64.621,69		
Totale	Contributi agli investimenti da amministrazioni pubbliche	64.621,69	previsione di	0,00	0,00	0,00	0,00
4020100			previsione di cassa	78.590,69	64.621,69		
Totale	Tipologia 200: Contributi agli investimenti	64.621,69	previsione di	0,00	0,00	0,00	0,00
40200			previsione di cassa	78.590,69	64.621,69		
40000	Entrate in conto capitale	64.621,69	previsione di	0,00	0,00	0,00	0,00
Totale TITOLO			previsione di cassa	78.590,69	64.621,69		
TOTALE TITOLI		88.411,69	previsione di competenza	51.505,51	0,00	0,00	0,00
			previsione di cassa	130.096,20	88.411,69		
TOTALE GENERALE DELLE ENTRATE		88.411,69	previsione di competenza	51.505,51	0,00	0,00	0,00
			previsione di cassa	130.096,20	88.411,69		



LIBERO CONSORZIO COMUNALE DI AGRIGENTO  
(L.R. 15/2015)  
ex Provincia Regionale di Agrigento

SETTORE 2 FINANZIARIO RAGIONERIA GENERALE ATTIVITA' NEGOZIALE CONTRATTI GARE CONCESSIONI ED ECONOMATO, INNOVAZIONE TECNOLOGICA  
Concessioni centro di costo 10904  
ENTRATE PER TITOLI, TIPOLOGIE E CATEGORIE PER CAPITOLI

TITOLO TIPOLOGIA CATEGORIA CAPITOLO	DENOMINAZIONE	RESIDUI PRESUNTI AL TERMINE DELL'ESERCIZIO 2025		PREVISIONI DEFINITIVE DELL'ANNO 2025	PREVISIONI ANNO 2026	PREVISIONI DELL'ANNO 2027	PREVISIONI DELL'ANNO 2028
	Fondo pluriennale vincolato per spese correnti		previsioni di	0,00	0,00	0,00	0,00
	Fondo pluriennale vincolato per spese in conto capitale		previsioni di	0,00	0,00	0,00	0,00
	Utilizzo avanzo di amministrazione		previsioni di	0,00	0,00	0,00	0,00
	-di cui avanzo di amministrazione utilizzato anticipatamente			0,00	0,00	0,00	0,00
	Fondo di Cassa all'01/01/2026		previsioni di cassa	0,00	0,00	0,00	0,00
TITOLO 3	Entrate extratributarie						
30100	Tipologia 100: Vendita di beni e servizi e proventi derivanti dalla gestione dei beni						
3010300	Proventi derivanti dalla gestione dei beni						
61/0	CANONE OCCUPAZIONE SPAZI AREE PUBBLICHE	509.901,30	previsione di competenza	200.000,00	200.000,00	200.000,00	200.000,00
			previsione di cassa	742.408,25	709.901,30		
Totale	Proventi derivanti dalla gestione dei beni	509.901,30	previsione di	200.000,00	200.000,00	200.000,00	200.000,00
3010300			previsione di cassa	742.408,25	709.901,30		
Totale	Tipologia 100: Vendita di beni e servizi e proventi derivanti dalla gestione dei beni	509.901,30	previsione di	200.000,00	200.000,00	200.000,00	200.000,00
30100			previsione di cassa	742.408,25	709.901,30		
30000	Entrate extratributarie	509.901,30	previsione di	200.000,00	200.000,00	200.000,00	200.000,00
Totale TITOLO			previsione di cassa	742.408,25	709.901,30		
TOTALE TITOLI		509.901,30	previsione di competenza	200.000,00	200.000,00	200.000,00	200.000,00
			previsione di cassa	742.408,25	709.901,30		
TOTALE GENERALE DELLE ENTRATE		509.901,30	previsione di competenza	200.000,00	200.000,00	200.000,00	200.000,00
			previsione di cassa	742.408,25	709.901,30		





LIBERO CONSORZIO COMUNALE DI AGRIGENTO  
(L.R. 15/2015)  
ex Provincia Regionale di Agrigento

SETTORE 4 TECNICO INFRASTRUTTURE STRADALI, EDILIZIA SCOLASTICA, PATRIMONIO E MANUTENZIONE

Edilizia Scolastica - 20102  
Edilizia Sportiva - 40202

ENTRATE PER TITOLI, TIPOLOGIE E CATEGORIE PER CAPITOLI

TITOLO TIPOLOGIA CATEGORIA CAPITOLO	DENOMINAZIONE	RESIDUI PRESUNTI AL TERMINE DELL'ESERCIZIO 2025		PREVISIONI DEFINITIVE DELL'ANNO 2025	PREVISIONI ANNO 2026	PREVISIONI DELL'ANNO 2027	PREVISIONI DELL'ANNO 2028
	Fondo pluriennale vincolato per spese correnti		previsioni di	0,00	0,00	0,00	0,00
	Fondo pluriennale vincolato per spese in conto capitale		previsioni di	0,00	0,00	0,00	0,00
	Utilizzo avanzo di amministrazione		previsioni di	0,00	0,00	0,00	0,00
	-di cui avanzo di amministrazione utilizzato anticipatamente			0,00	0,00	0,00	0,00
	Fondo di Cassa all'01/01/2026		previsioni di cassa	0,00	0,00	0,00	0,00
TITOLO 2	Trasferimenti correnti						
20101	Tipologia 101: Trasferimenti correnti da Amministrazioni pubbliche						
2010101	Trasferimenti correnti da Amministrazioni Centrali						
229/4	(STATO) INDAGINI E VERIFICHE SOLAI E CONTROSOFFITTI EDIFICI SCOLASTICI (CAP.U.3330/12)		previsione di competenza	0,00	0,00	0,00	0,00
			previsione di cassa	0,00	0,00		
229/9	(STATO) CONTRIBUTO MIUR PER INDAGINI DIAGNOSTICHE NEGLI EDIFICI SCOLASTICI CAP.USCITA 3330/17		previsione di competenza	0,00	0,00	0,00	0,00
			previsione di cassa	0,00	0,00		
Totale 2010101	Trasferimenti correnti da Amministrazioni Centrali	0,00	previsione di previsione di cassa	0,00 0,00	0,00 0,00	0,00 0,00	0,00 0,00
2010102	Trasferimenti correnti da Amministrazioni Locali						
330/0	REGIONE - VERIFICHE TECNICO-STRUTTURALI AGLI EDIFICI SCOLASTICI (CAP.U.3330/15)		previsione di competenza	0,00	0,00	0,00	0,00
			previsione di cassa	0,00	0,00		
Totale 2010102	Trasferimenti correnti da Amministrazioni Locali	0,00	previsione di previsione di cassa	0,00 0,00	0,00 0,00	0,00 0,00	0,00 0,00
Totale 20101	Tipologia 101: Trasferimenti correnti da Amministrazioni pubbliche	0,00	previsione di previsione di cassa	0,00 0,00	0,00 0,00	0,00 0,00	0,00 0,00
20000	Trasferimenti correnti	0,00	previsione di previsione di cassa	0,00 0,00	0,00 0,00	0,00 0,00	0,00 0,00
Totale TITOLO							
TITOLO 3	Entrate extratributarie						
30500	Tipologia 500: Rimborsi e altre entrate correnti						
3059900	Altre entrate correnti n.a.c.						
755/0	ENTRATE DA FONDO INCENTIVI TECNICI - 20% DEL 2% (EDILIZIA)(CAP.U.3330/3-13350/1-13350/3)	0,00	previsione di competenza	6.000,00	6.000,00	6.000,00	6.000,00
			previsione di cassa	6.000,00	6.000,00		
Totale 3059900	Altre entrate correnti n.a.c.	0,00	previsione di previsione di cassa	6.000,00 6.000,00	6.000,00 6.000,00	6.000,00 6.000,00	6.000,00 6.000,00
Totale 30500	Tipologia 500: Rimborsi e altre entrate correnti	0,00	previsione di previsione di cassa	6.000,00 6.000,00	6.000,00 6.000,00	6.000,00 6.000,00	6.000,00 6.000,00
30000	Entrate extratributarie	0,00	previsione di previsione di cassa	6.000,00 6.000,00	6.000,00 6.000,00	6.000,00 6.000,00	6.000,00 6.000,00
Totale TITOLO							
TITOLO 4	Entrate in conto capitale						
40200	Tipologia 200: Contributi agli investimenti						
4020100	Contributi agli investimenti da amministrazioni pubbliche						
1070/1	(STATO) STRALCIO COMPLETAMENTO LICEO SCIENTIFICO FERMI SCIACCA (CAP.U.13311/2)	552.028,99	previsione di competenza	0,00	0,00	0,00	0,00
			previsione di cassa	552.028,99	552.028,99		
1070/2	(STATO) COMPLETAMENTO ITC ZAPPA CAMPOBELLO DI LICATA CORPI A E B (CAP.U. 13311/3)	683.238,39	previsione di competenza	0,00	0,00	0,00	0,00
			previsione di cassa	683.238,39	683.238,39		
1070/3	(STATO) LAVORI DI M.S. PER LA SISTEMAZIONE DEL PIAZZALE DELL'ITC SCIASCIA DI AGRIGENTO (Cap.U.13311/5)		previsione di competenza	0,00	0,00	0,00	0,00
			previsione di cassa	0,00	0,00		



LIBERO CONSORZIO COMUNALE DI AGRIGENTO

(L.R. 15/2015)

ex Provincia Regionale di Agrigento

**SETTORE 4 TECNICO INFRASTRUTTURE STRADALI, EDILIZIA SCOLASTICA, PATRIMONIO E MANUTENZIONE****Edilizia Scolastica - 20102****Edilizia Sportiva - 40202****ENTRATE PER TITOLI, TIPOLOGIE E CATEGORIE PER CAPITOLI**

TITOLO TIPOLOGIA CATEGORIA CAPITOLO	DENOMINAZIONE	RESIDUI PRESUNTI AL TERMINE DELL'ESERCIZIO 2025		PREVISIONI DEFINITIVE DELL'ANNO 2025	PREVISIONI ANNO 2026	PREVISIONI DELL'ANNO 2027	PREVISIONI DELL'ANNO 2028
1070/4	(STATO) LAVORI PER L'ADEGUAMENTO DELLE STRUTTURE DI TUTTO IL COMPLESSO IPIA FERMI DI AGRIGENTO (Cap.U.13311/7)		previsione di competenza	0,00	0,00	0,00	0,00
			previsione di cassa	0,00	0,00		
1070/5	CONTRIBUTO STATALE PER GLI INCARICHI DI PROGETTAZIONE - CAP. USCITA 13360/4	403.076,50	previsione di competenza	0,00	0,00	0,00	0,00
			previsione di cassa	403.076,50	403.076,50		
1070/10	INTERVENTI DI ADEGUAMENTO ANTISISMICO IMPIANTISTICO E FUNZIONALE DELLE SCUOLE (STATO) (Cap.U 13311/6)		previsione di competenza	0,00	0,00	23.678.545,70	77.400.000,00
			previsione di cassa	0,00	0,00		
1070/13	(STATO) CONTRIBUTO PER REVISIONE PREZZI DEI MATERIALI ANNUALITA 2021 (EDILIZIA)(CAP. U 13310/8)		previsione di competenza	0,00	0,00	0,00	0,00
			previsione di cassa	0,00	0,00		
1070/14	(STATO) CONTRIBUTO PER ADEGUAMENTO PREZZIARI ANNUALITA' 2022 (EDILIZIA)(CAP. U.13310/9)	0,00	previsione di competenza	112.514,46	0,00	0,00	0,00
			previsione di cassa	112.514,46	0,00		
1070/24	INTERVENTI DI ADEGUAMENTO ANTISISMICO IMPIANTISTICO E FUNZIONALE IST.BONACHIA DI SCIACCA - L.145/2018-STATO (Cap.U 13311/24))		previsione di competenza	0,00	0,00	0,00	0,00
			previsione di cassa	0,00	0,00		
1070/28	M4C1-INV.3.3-ADEGUAMENTO ANTISISMICO IMPIANTISTICO,FUNZ.LICEO SCIENTIFICO LEONARDO DI AG (STATO-PNRR) (Cap.U 13311/28)CUP B49H18000340001	5.157.835,00	previsione di competenza	4.378.665,58	500.000,00	0,00	0,00
			previsione di cassa	5.747.090,00	5.657.835,00		
1070/29	M4C1-INV.3.3-ADEGUAMENTO ANTISISMICO IMPIANTISTICO,FUNZ.LICEO CLASSICO FAZELLO DI SCIACCA (STATO-PNRR) (Cap.U 13311/29)CUP B89H18000350001	3.425.775,53	previsione di competenza	3.007.098,12	100.000,00	0,00	0,00
			previsione di cassa	3.885.775,53	3.525.775,53		
1070/30	M4C1-INV.3.3-ADEGUAMENTO ANTISISMICO IMPIANTISTICO,FUNZ.I.I.S. M.T. CALCUTTA DI CAMMARATA (STATO-PNRR) (Cap.U 13311/30)CUP B33H20000490001	1.861.200,00	previsione di competenza	1.368.155,77	0,00	0,00	0,00
			previsione di cassa	2.476.800,00	1.861.200,00		
1070/31	M4C1-INV.3.3-ADEGUAMENTO ANTISISMICO IMPIANTISTICO,FUNZ.L.SPERIMENTALE CRISPI DI RIBERA (STATO-PNRR) (Cap.U 13311/31)CUP B93H20000470001	2.730.000,00	previsione di competenza	1.481.819,75	100.000,00	0,00	0,00
			previsione di cassa	2.730.000,00	2.830.000,00		
1070/32	M4C1-INV.3.3-ADEGUAMENTO ANTISISMICO IMPIANT.,FUNZ.I.I.S. F.CRISPI E ITC G.XXIII DI RIBERA (STATO-PNRR) (Cap.U 13311/32)CUP B93H20000480001		previsione di competenza	0,00	0,00	0,00	0,00
			previsione di cassa	0,00	0,00		
1070/37	LAVORI DI CONSOLIDAMENTO E SISTEMAZIONE DELLE AREE ESTERNE DELL'ITET DI AGRIGENTO C.DA CALCARELLE (STATO) (CAP.U. 13310/22)		previsione di competenza	0,00	0,00	400.000,00	1.000.000,00
			previsione di cassa	0,00	0,00		
1070/68	(STATO) NUOVA COSTRUZIONE EDIFICIO SCOLASTICO UGO FOSCOLO DI CANICATTI' (CAP.13311/11)		previsione di competenza	0,00	0,00	4.000.000,00	4.000.000,00
			previsione di cassa	0,00	0,00		
1070/76	(STATO) LAVORI DI COMPLETAMENTO DEL LICEO SCIENTIFICO DI SCIACCA "E. FERMI" (Cap. U 13311/1)		previsione di competenza	0,00	0,00	0,00	0,00
			previsione di cassa	0,00	0,00		
1070/77	(STATO) LAVORI DI COMPLETAMENTO DELL'I.T.C. IN CAMPOBELLO DI LICATA(CAP.U.13310/96)		previsione di competenza	0,00	0,00	0,00	0,00
			previsione di cassa	0,00	0,00		
1071/4	(STATO) LAVORI DI ADEGUAMENTO ALLA NORMATIVA ANTINCENDIO (CAP.U.13310/1)		previsione di competenza	0,00	0,00	0,00	0,00
			previsione di cassa	0,00	0,00		
1072/3	(STATO) MUTUO CDP 4387102/00 A CARICO STATO		previsione di competenza	0,00	0,00	0,00	0,00
			previsione di cassa	0,00	0,00		
1072/4	(STATO) MUTUO CDP 4385783/00 A CARICO STATO		previsione di competenza	0,00	0,00	0,00	0,00
			previsione di cassa	0,00	0,00		
1072/7	(STATO) MUTUO CDP 4119505/00 A CARICO STATO		previsione di competenza	0,00	0,00	0,00	0,00
			previsione di cassa	0,00	0,00		
1072/8	(STATO) MUTUO CDP 4367420/00 A CARICO STATO	43.713,48	previsione di competenza	0,00	0,00	0,00	0,00
			previsione di cassa	43.713,48	43.713,48		
1131/3	CONTRIBUTO REGIONE PER ESECUZIONE INDAGINI DIAGNOSTICHE E VERIFICHE SISMICHE - CAP. USCITA 13360/2		previsione di competenza	0,00	0,00	0,00	0,00
			previsione di cassa	0,00	0,00		
1131/4	CONTRIBUTO REGIONE PER GLI INCARICHI DI PROGETTAZIONE - CAP. USCITA 13360/3		previsione di competenza	0,00	0,00	0,00	0,00
			previsione di cassa	0,00	0,00		
1131/5	(REGIONE) LAVORI DI M.S. SUGLI EDIFICI SCOLASTICI LEGGE 145/2018 (CAP.U.13311/9)		previsione di competenza	0,00	0,00	0,00	0,00
			previsione di cassa	0,00	0,00		



## LIBERO CONSORZIO COMUNALE DI AGRIGENTO

(L.R. 15/2015)

ex Provincia Regionale di Agrigento

## SETTORE 4 TECNICO INFRASTRUTTURE STRADALI, EDILIZIA SCOLASTICA, PATRIMONIO E MANUTENZIONE

Edilizia Scolastica - 20102

Edilizia Sportiva - 40202

## ENTRATE PER TITOLI, TIPOLOGIE E CATEGORIE PER CAPITOLI

TITOLO TIPOLOGIA CATEGORIA CAPITOLO	DENOMINAZIONE	RESIDUI PRESUNTI AL TERMINE DELL'ESERCIZIO 2025		PREVISIONI DEFINITIVE DELL'ANNO 2025	PREVISIONI ANNO 2026	PREVISIONI DELL'ANNO 2027	PREVISIONI DELL'ANNO 2028
1131/8	(REGIONE) INTERVENTI DI ADEGUAMENTO ANTISISMICO IMP. EFUNZIONALE IST. F. CRISPI RIBERA L.145/2018 (CAP.U.13310/55)		previsione di competenza	0,00	0,00	0,00	0,00
			previsione di cassa	0,00	0,00		
1131/9	(REGIONE) COSTRUZIONE I.T.C. IN CAMPOBELLO DI LICATA-COMPLETAMENTO L.145/2018 (CAP.U.13310/56)		previsione di competenza	0,00	0,00	0,00	0,00
			previsione di cassa	0,00	0,00		
1131/13	(REGIONE) INTERVENTI DI ADEG. ANTISISMICO IMP. E FUNZIONALE PLESSO CONVITTO MOLINARI DI SCIACCA - L.145/2018 FONDI ANNO 2025 (CAP.U.13310/30)	0,00	previsione di competenza	2.200.000,00	0,00	0,00	0,00
			previsione di cassa	2.200.000,00	0,00		
1131/14	INTERVENTI DI ADEGUAMENTO ANTISISMICO IMPIANTISTICO E FUNZIONALE DELLE SCUOLE (REGIONE) (Cap.U.13311/1 e 13311/12)	600,00	previsione di competenza	0,00	0,00	0,00	0,00
			previsione di cassa	600,00	600,00		
1131/18	CONTRIBUTO REGIONE PER LAVORI DI M.S. IISS M. FODERA' DI AGRIGENTO (capitolo uscita 13310/12)		previsione di competenza	0,00	0,00	0,00	0,00
			previsione di cassa	0,00	0,00		
1131/19	LAVORI PER L'ADEGUAMENTO STRUTTURE COMPLESSO IPJA E. FERMI DI AGRIGENTO (REGIONE FONDI MIUR)(capitolo uscita 13310/32)		previsione di competenza	0,00	0,00	1.600.000,00	2.000.000,00
			previsione di cassa	0,00	0,00		
1131/44	(REGIONE) MANUTENZIONE STRAORDINARIA EDILIZIA SCOLASTICA (CAP.U.13311/8)		previsione di competenza	0,00	0,00	0,00	0,00
			previsione di cassa	0,00	0,00		
Totale 4020100	Contributi agli investimenti da amministrazioni pubbliche	14.857.467,89	previsione di previsione di cassa	12.548.253,68 18.834.837,35	700.000,00 15.557.467,89	29.678.545,70	84.400.000,00
Totale 40200	Tipologia 200: Contributi agli investimenti	14.857.467,89	previsione di previsione di cassa	12.548.253,68 18.834.837,35	700.000,00 15.557.467,89	29.678.545,70	84.400.000,00
40000	Entrate in conto capitale	14.857.467,89	previsione di previsione di cassa	12.548.253,68 18.834.837,35	700.000,00 15.557.467,89	29.678.545,70	84.400.000,00
<b>Totale TITOLO</b>							
TITOLO 5	Entrate da riduzioni di attività finanziarie						
50100	Tipologia 100: Alienazione di attività finanziarie						
5010100	Alienazione di partecipazioni						
440/1	DISMISSIONE PARTECIPAZIONI AZIONARIE		previsione di competenza	0,00	0,00	0,00	0,00
			previsione di cassa	0,00	0,00		
Totale 5010100	Alienazione di partecipazioni	0,00	previsione di previsione di cassa	0,00 0,00	0,00 0,00	0,00	0,00
Totale 50100	Tipologia 100: Alienazione di attività finanziarie	0,00	previsione di previsione di cassa	0,00 0,00	0,00 0,00	0,00	0,00
50000	Entrate da riduzioni di attività finanziarie	0,00	previsione di previsione di cassa	0,00 0,00	0,00 0,00	0,00	0,00
<b>Totale TITOLO</b>							
TITOLO 6	Accensioni prestiti						
60300	Tipologia 300: Accensione Mutui e altri finanziamenti a medio lungo termine						
6030100	Finanziamenti a medio lungo termine						
1310/2	MUTUI CON LA CASSA DD.PP.		previsione di competenza	0,00	0,00	0,00	0,00
			previsione di cassa	0,00	0,00		
Totale 6030100	Finanziamenti a medio lungo termine	0,00	previsione di previsione di cassa	0,00 0,00	0,00 0,00	0,00	0,00
Totale 60300	Tipologia 300: Accensione Mutui e altri finanziamenti a medio lungo termine	0,00	previsione di previsione di cassa	0,00 0,00	0,00 0,00	0,00	0,00
60000	Accensioni prestiti	0,00	previsione di previsione di cassa	0,00 0,00	0,00 0,00	0,00	0,00
<b>Totale TITOLO</b>							



LIBERO CONSORZIO COMUNALE DI AGRIGENTO  
(L.R. 15/2015)  
ex Provincia Regionale di Agrigento

SETTORE 4 TECNICO INFRASTRUTTURE STRADALI, EDILIZIA SCOLASTICA, PATRIMONIO E MANUTENZIONE

Edilizia Scolastica - 20102  
Edilizia Sportiva - 40202

ENTRATE PER TITOLI, TIPOLOGIE E CATEGORIE PER CAPITOLI

TITOLO TIPOLOGIA CATEGORIA CAPITOLO	DENOMINAZIONE	RESIDUI PRESUNTI AL TERMINE DELL'ESERCIZIO 2025		PREVISIONI DEFINITIVE DELL'ANNO 2025	PREVISIONI ANNO 2026	PREVISIONI DELL'ANNO 2027	PREVISIONI DELL'ANNO 2028
TOTALE TITOLI		14.857.467,89	previsione di competenza	12.554.253,68	706.000,00	29.684.545,70	84.406.000,00
			previsione di cassa	18.840.837,35	15.563.467,89		
TOTALE GENERALE DELLE ENTRATE		14.857.467,89	previsione di competenza	12.554.253,68	706.000,00	29.684.545,70	84.406.000,00
			previsione di cassa	18.840.837,35	15.563.467,89		



LIBERO CONSORZIO COMUNALE DI AGRIGENTO  
(L.R. 15/2015)  
ex Provincia Regionale di Agrigento

POLIZIA PROVINCIALE  
Polizia Provinciale - 60102

ENTRATE PER TITOLI, TIPOLOGIE E CATEGORIE PER CAPITOLI

TITOLO TIPOLOGIA CATEGORIA CAPITOLO	DENOMINAZIONE	RESIDUI PRESUNTI AL TERMINE DELL'ESERCIZIO 2025		PREVISIONI DEFINITIVE DELL'ANNO 2025	PREVISIONI ANNO 2026	PREVISIONI DELL'ANNO 2027	PREVISIONI DELL'ANNO 2028
	Fondo pluriennale vincolato per spese correnti		previsioni di	0,00	0,00	0,00	0,00
	Fondo pluriennale vincolato per spese in conto capitale		previsioni di	0,00	0,00	0,00	0,00
	Utilizzo avanzo di amministrazione		previsioni di	0,00	0,00	0,00	0,00
	-di cui avanzo di amministrazione utilizzato anticipatamente			0,00	0,00	0,00	0,00
	Fondo di Cassa all'01/01/2026		previsioni di cassa	0,00	0,00	0,00	0,00
TITOLO 3	Entrate extratributarie						
30200	Tipologia 200: Proventi derivanti dall'attività di controllo e repressione delle irregolarità e degli illeciti						
3020200	Entrate da famiglie derivanti dall'attività di controllo e repressione delle irregolarità e degli illeciti						
480/0	PROVENTI DA SANZIONI PER INFRAZIONI AL CODICE DELLA STRADA d.lgs.285/92 (PROVENTI VINCOLATI CAP. U 9620/9-9630/6-5521/4 e 15551/4)	164.074,31	previsione di competenza	30.000,00	30.000,00	30.000,00	30.000,00
			previsione di cassa	203.074,52	194.074,31		
481/0	PROVENTI DA SANZIONE PER INFRAZIONI AL CODICE DELLA STRADA d.lgs.285/92 (PROVENTI NON VINCOLATI)		previsione di competenza	0,00	0,00	0,00	0,00
			previsione di cassa	0,00	0,00		
Totale 3020200	Entrate da famiglie derivanti dall'attività di controllo e repressione delle irregolarità e degli illeciti	164.074,31	previsione di previsione di cassa	30.000,00 203.074,52	30.000,00 194.074,31	30.000,00	30.000,00
Totale 30200	Tipologia 200: Proventi derivanti dall'attività di controllo e repressione delle irregolarità e degli illeciti	164.074,31	previsione di previsione di cassa	30.000,00 203.074,52	30.000,00 194.074,31	30.000,00	30.000,00
30000	Entrate extratributarie	164.074,31	previsione di previsione di cassa	30.000,00 203.074,52	30.000,00 194.074,31	30.000,00	30.000,00
Totale TITOLO							
TOTALE TITOLI		164.074,31	previsione di competenza previsione di cassa	30.000,00 203.074,52	30.000,00 194.074,31	30.000,00	30.000,00
TOTALE GENERALE DELLE ENTRATE		164.074,31	previsione di competenza previsione di cassa	30.000,00 203.074,52	30.000,00 194.074,31	30.000,00	30.000,00



LIBERO CONSORZIO COMUNALE DI AGRIGENTO  
(L.R. 15/2015)  
ex Provincia Regionale di Agrigento

SETTORE 4 TECNICO INFRASTRUTTURE STRADALI, EDILIZIA SCOLASTICA, PATRIMONIO E MANUTENZIONE

Viabilita' - 60104

ENTRATE PER TITOLI, TIPOLOGIE E CATEGORIE PER CAPITOLI

TITOLO TIPOLOGIA CATEGORIA CAPITOLO	DENOMINAZIONE	RESIDUI PRESUNTI AL TERMINE DELL'ESERCIZIO 2025		PREVISIONI DEFINITIVE DELL'ANNO 2025	PREVISIONI ANNO 2026	PREVISIONI DELL'ANNO 2027	PREVISIONI DELL'ANNO 2028
	Fondo pluriennale vincolato per spese correnti		previsioni di	0,00	0,00	0,00	0,00
	Fondo pluriennale vincolato per spese in conto capitale		previsioni di	0,00	0,00	0,00	0,00
	Utilizzo avanzo di amministrazione		previsioni di	0,00	0,00	0,00	0,00
	-di cui avanzo di amministrazione utilizzato anticipatamente			0,00	0,00	0,00	0,00
	Fondo di Cassa all'01/01/2026		previsioni di cassa	0,00	0,00	0,00	0,00
TITOLO 3	Entrate extratributarie						
30500	Tipologia 500: Rimborsi e altre entrate correnti						
3059900	Altre entrate correnti n.a.c.						
754/0	ENTRATE DA FONDO INCENTIVI TECNICI - 20% DEL 2% (VIABILITA')(CAP.U.9630/7-15750/3 E 15750/4)	0,00	previsione di competenza	6.000,00	6.000,00	6.000,00	6.000,00
			previsione di cassa	6.000,00	6.000,00		
Totale	Altre entrate correnti n.a.c.	0,00	previsione di	6.000,00	6.000,00	6.000,00	6.000,00
3059900			previsione di cassa	6.000,00	6.000,00		
Totale	Tipologia 500: Rimborsi e altre entrate correnti	0,00	previsione di	6.000,00	6.000,00	6.000,00	6.000,00
30500			previsione di cassa	6.000,00	6.000,00		
30000	Entrate extratributarie	0,00	previsione di	6.000,00	6.000,00	6.000,00	6.000,00
Totale TITOLO			previsione di cassa	6.000,00	6.000,00		
TITOLO 4	Entrate in conto capitale						
40200	Tipologia 200: Contributi agli investimenti						
4020100	Contributi agli investimenti da amministrazioni pubbliche						
1070/7	(STATO) LAVORI DI MESSA IN SICUREZZA PONTI E VIADOTTI DL.104/2020 (CAP.U.15513/5)		previsione di competenza	620.730,82	1.862.192,47	1.862.192,47	1.862.192,47
			previsione di cassa	620.730,82	1.862.192,47		
1070/8	(STATO) LAVORI DI M.S. LUNGO LE STRADE PROVINCIALI - FONDI D.Lgs. 101/2022 (CAP.U.15513/10)	972.912,42	previsione di competenza	2.098.438,00	2.918.737,26	2.098.438,55	2.098.438,55
			previsione di cassa	2.098.438,00	3.891.649,68		
1070/9	(STATO) LAVORI DI M.S. LUNGO LE STRADE PROVINCIALI - FONDI D.M. 224/2020 (CAP.E.15513/11)	0,00	previsione di competenza	236.073,00	226.876,00	247.111,00	253.447,00
			previsione di cassa	236.073,00	226.876,00		
1070/11	Stato - INTERVENTI DI MESSA IN SICUREZZA E M.S. VIABILITA' AREE INTERNE (D.M.394/2021) (Cap. U 15510/29)	649.661,00	previsione di competenza	1.299.322,00	649.661,00	0,00	0,00
			previsione di cassa	2.338.780,00	1.299.322,00		
1070/12	Stato - ACCORDO QUADRO INTERVENTI DI M.S. VIABILITA' (Legge 234/2021 art.1 comma 405) (Cap. U 15510/31)	1.751.242,00	previsione di competenza	1.251.242,00	2.789.016,00	0,00	1.945.825,00
			previsione di cassa	1.751.242,00	4.540.258,00		
1070/15	(STATO) CONTRIBUTO PER REVISIONE PREZZI DEI MATERIALI ANNUALITA 2021 (VIABILITA')(CAP. U 15510/5)		previsione di competenza	0,00	0,00	0,00	0,00
			previsione di cassa	0,00	0,00		
1070/16	(STATO) CONTRIBUTO PER ADEGUAMENTO PREZZIARI ANNUALITA' 2022 (VIABILITA')(CAP. U.15510/6)	0,00	previsione di competenza	26.569,71	0,00	0,00	0,00
			previsione di cassa	26.569,71	0,00		
1070/64	(STATO) M.S. ED ELIMINAZIONE CONDIZIONI DI PERICOLO E MESSA IN SICUREZZA STRADE PROVINCIALI D.M.49/2018(CAPITOLI U. 15520/1 - 15514/2)		previsione di competenza	0,00	0,00	0,00	0,00
			previsione di cassa	0,00	0,00		
1131/1	CONTRIBUTO REGIONE PER LAVORI DI M.S. SULLE STRADE PROVINCIALI (PATTO PER IL SUD) CAP. USCITA 15520/2-RENDICONTAZIONE	2.019.084,93	previsione di competenza	28.065,48	0,00	0,00	0,00
			previsione di cassa	7.744.746,11	2.019.084,93		
1131/2	CONTRIBUTO REGIONE PER LAVORI DI ELIMINAZ. DELLE CONDIZIONI DI PERICOLO SULLE S.PROV.(Delibera G.R. 64/2015) CAP. USCITA 15520/4-RENDICONTAZI	44.069,14	previsione di competenza	0,00	1.500.000,00	4.300.000,00	1.600.000,00
			previsione di cassa	433.658,18	1.544.069,14		
1131/6	(REGIONE) LAVORI DI M.S. SULLE STRADE PROVINCIALI LEGGE 145/2018 (CAP.U. 15520/5)	0,00	previsione di competenza	7.309.595,00	0,00	0,00	0,00
			previsione di cassa	7.309.595,00	0,00		
1131/12	(REGIONE) FONDO PER ADEGUAMENTO PREZZIARI ANNUALITA' 2022 (CAP. U.15510/8)	16.487,04	previsione di competenza	0,00	0,00	0,00	0,00
			previsione di cassa	149.764,29	16.487,04		



LIBERO CONSORZIO COMUNALE DI AGRIGENTO

(L.R. 15/2015)

ex Provincia Regionale di Agrigento

## SETTORE 4 TECNICO INFRASTRUTTURE STRADALI, EDILIZIA SCOLASTICA, PATRIMONIO E MANUTENZIONE

Viabilita' - 60104

## ENTRATE PER TITOLI, TIPOLOGIE E CATEGORIE PER CAPITOLI

TITOLO TIPOLOGIA CATEGORIA CAPITOLO	DENOMINAZIONE	RESIDUI PRESUNTI AL TERMINE DELL'ESERCIZIO 2025		PREVISIONI DEFINITIVE DELL'ANNO 2025	PREVISIONI ANNO 2026	PREVISIONI DELL'ANNO 2027	PREVISIONI DELL'ANNO 2028
1131/17	(REGIONE) M.S. ED ELIMINAZIONE CONDIZIONI DI PERICOLO E MESSA IN SICUREZZA (Cap. U. 15520/3-15514/3 4 E 5)	5.500.000,00	previsione di competenza	12.200.000,00	20.476.077,87	14.140.000,00	1.600.000,00
			previsione di cassa	12.200.000,00	25.976.077,87		
1131/29	REGIONE - LAVORI DI M.S. E MESSA IN SICUREZZA STRADE PROVINCIALI (Fondi sviluppo e coesione) (cap.U.15514/33) Rendicontazione	2.000.000,00	previsione di competenza	2.000.000,00	2.000.000,00	4.000.000,00	0,00
			previsione di cassa	2.000.000,00	4.000.000,00		
1131/32	(REGIONE) AMMODERNAMENTO DELLA S.P. 85 GROTTE - SCINTILIA 3^ E ULTIMO STRALCIO A COMPLETAMENTO		previsione di competenza	0,00	0,00	0,00	0,00
			previsione di cassa	0,00	0,00		
1131/37	(REGIONE) LAVORI PER IL COLLEGAMENTO TRA LA SS 189 - SS 118 E SS 115 A SERVIZIO DEI COMUNI DELLA MONTAGNA - STRADA MARE MONTI - 1^ STRALCIO		previsione di competenza	0,00	0,00	0,00	0,00
			previsione di cassa	0,00	0,00		
1131/41	(REGIONE) PROGETTAZIONE LAVORI COLL.TO TRA SS 189 - SS 118 E SS 115 A SERVIZIO DEI COMUNI DELLA MONTAGNA - STRADA MARE MONTI - 1^ STRALCIO		previsione di competenza	0,00	0,00	0,00	0,00
			previsione di cassa	0,00	0,00		
1131/42	(REGIONE) PROGETTAZIONE AMM.TO SS.189 DELLA VALLE DEL PLATANI TRATTO ATTRAVERSANTE I TERRITORI PROV.LI DI AGRIGENTO E CALTANISSETTA		previsione di competenza	0,00	0,00	0,00	0,00
			previsione di cassa	0,00	0,00		
1131/43	(REGIONE) LAVORI DI RIFUNZIONALIZZAZIONE E DI RINATURALIZZAZIONE DELL'ASSETTO IDROGEOLOGICO STRADE PROVINCIALI		previsione di competenza	0,00	0,00	0,00	0,00
			previsione di cassa	0,00	0,00		
1131/45	(REGIONE) INTERVENTI DI ADEGUAMENTO ANTISISMICO IMPIANTISTICO E FUNZIONALE IST.BONACHIA DI SCIACCA - L.145/2018- (Cap.U 13311/24)		previsione di competenza	0,00	0,00	0,00	0,00
			previsione di cassa	0,00	0,00		
1131/46	(REGIONE) LAVORI SALVAGUARDIA CORPO STRADALE CAPTAZIONE ACQUE DI FILTRAZIONE SOTTERRANEE LUNGO STRADA BIVIO TUMARRANO SP MUSSOMELI-ACQUAVIVA		previsione di competenza	0,00	0,00	0,00	0,00
			previsione di cassa	0,00	0,00		
1131/47	(REGIONE) INTERVENTI SULLA S.P. 24 STAZIONE CAMMARATA-S.STEFANO PER RIPRISTINO TRANSITABILITA' E SISTEMAZIONE TRATTO PONTE GIURA		previsione di competenza	0,00	0,00	0,00	0,00
			previsione di cassa	0,00	0,00		
1131/48	(REGIONE) M.S. LUNGO LA S.P. 52 IN CORRISPONDENZA DEL PONTE SUL FIUME PLATANI - C.DA BOCCA DI CAPRA		previsione di competenza	0,00	0,00	0,00	0,00
			previsione di cassa	0,00	0,00		
1131/49	(REGIONE) RIPRISTINO TRANSITABILITA' STRADA IN C.DA MUSTOLITO-CAMMARATA TRATTO CASTELTERMINI VERSO VALLONE DEL PALO		previsione di competenza	0,00	0,00	0,00	0,00
			previsione di cassa	0,00	0,00		
1131/50	(REGIONE) MANUTENZIONE STRAORDINARIA SEGNALETICA STRADALE E BARRIERE DI SICUREZZA STRADE PROVINCIALI		previsione di competenza	0,00	0,00	0,00	0,00
			previsione di cassa	0,00	0,00		
<b>Totale</b>	<b>Contributi agli investimenti da amministrazioni pubbliche</b>	<b>12.953.456,53</b>	<b>previsione di</b>	<b>27.070.036,01</b>	<b>32.422.560,60</b>	<b>26.647.742,02</b>	<b>9.359.903,02</b>
<b>4020100</b>			<b>previsione di cassa</b>	<b>36.909.597,11</b>	<b>45.376.017,13</b>		
<b>4020500</b>	<b>Contributi agli investimenti dall'Unione Europea e dal Resto del Mondo</b>						
1230/40	(UNIONE EUROPEA) PROGRAMMA TRIENNALE OPERE PUBBLICHE VIABILITA' (ANNUALITA' 2013-2014)		previsione di competenza	0,00	0,00	0,00	0,00
			previsione di cassa	0,00	0,00		
<b>Totale</b>	<b>Contributi agli investimenti dall'Unione Europea e dal Resto del Mondo</b>	<b>0,00</b>	<b>previsione di</b>	<b>0,00</b>	<b>0,00</b>	<b>0,00</b>	<b>0,00</b>
<b>4020500</b>			<b>previsione di cassa</b>	<b>0,00</b>	<b>0,00</b>		
<b>Totale</b>	<b>Tipologia 200: Contributi agli investimenti</b>	<b>12.953.456,53</b>	<b>previsione di</b>	<b>27.070.036,01</b>	<b>32.422.560,60</b>	<b>26.647.742,02</b>	<b>9.359.903,02</b>
<b>40200</b>			<b>previsione di cassa</b>	<b>36.909.597,11</b>	<b>45.376.017,13</b>		
<b>40000</b>	<b>Entrate in conto capitale</b>	<b>12.953.456,53</b>	<b>previsione di</b>	<b>27.070.036,01</b>	<b>32.422.560,60</b>	<b>26.647.742,02</b>	<b>9.359.903,02</b>
<b>Totale TITOLO</b>			<b>previsione di cassa</b>	<b>36.909.597,11</b>	<b>45.376.017,13</b>		
<b>TOTALE TITOLI</b>		<b>12.953.456,53</b>	<b>previsione di competenza</b>	<b>27.076.036,01</b>	<b>32.428.560,60</b>	<b>26.653.742,02</b>	<b>9.365.903,02</b>
			<b>previsione di cassa</b>	<b>36.915.597,11</b>	<b>45.382.017,13</b>		
<b>TOTALE GENERALE DELLE ENTRATE</b>		<b>12.953.456,53</b>	<b>previsione di competenza</b>	<b>27.076.036,01</b>	<b>32.428.560,60</b>	<b>26.653.742,02</b>	<b>9.365.903,02</b>
			<b>previsione di cassa</b>	<b>36.915.597,11</b>	<b>45.382.017,13</b>		



LIBERO CONSORZIO COMUNALE DI AGRIGENTO

(L.R. 15/2015)

ex Provincia Regionale di Agrigento

**SETTORE 5 SERVIZI SUL TERRITORIO AMBIENTE, TURISMO, ATTIVITA ECONOMICHE E PRODUTTIVE, PROTEZIONE CIVILE E GIARDINO BOTANICO**

Assetto del Territorio - 70101

Tutela e Valorizzazione Ambientale - 70201

**ENTRATE PER TITOLI, TIPOLOGIE E CATEGORIE PER CAPITOLI**

TITOLO TIPOLOGIA CATEGORIA CAPITOLO	DENOMINAZIONE	RESIDUI PRESUNTI AL TERMINE DELL'ESERCIZIO 2025		PREVISIONI DEFINITIVE DELL'ANNO 2025	PREVISIONI ANNO 2026	PREVISIONI DELL'ANNO 2027	PREVISIONI DELL'ANNO 2028
	Fondo pluriennale vincolato per spese correnti		previsioni di	0,00	0,00	0,00	0,00
	Fondo pluriennale vincolato per spese in conto capitale		previsioni di	0,00	0,00	0,00	0,00
	Utilizzo avanzo di amministrazione		previsioni di	0,00	0,00	0,00	0,00
	-di cui avanzo di amministrazione utilizzato anticipatamente			0,00	0,00	0,00	0,00
	Fondo di Cassa all'01/01/2026		previsioni di cassa	0,00	0,00	0,00	0,00
<b>TITOLO 1</b>	<b>Entrate correnti di natura tributaria, contributiva e perequativa</b>						
10101	Tipologia 101: Imposte, tasse e proventi assimilati						
1010199	Altre imposte, tasse e proventi assimilati n.a.c.						
422/0	ISCRIZIONE AL REGISTRO PROV.LE PER ATTIVITA' DI RECUPERO RIFIUTI SPECIALI ARTT.214-216 D.LGS.152/2006	0,00	previsione di competenza	17.000,00	17.000,00	17.000,00	17.000,00
			previsione di cassa	17.051,60	17.000,00		
Totale	Altre imposte, tasse e proventi assimilati n.a.c.	0,00	previsione di	17.000,00	17.000,00	17.000,00	17.000,00
1010199			previsione di cassa	17.051,60	17.000,00		
Totale	Tipologia 101: Imposte, tasse e proventi assimilati	0,00	previsione di	17.000,00	17.000,00	17.000,00	17.000,00
10101			previsione di cassa	17.051,60	17.000,00		
10104	Tipologia 104: Compartecipazioni di tributi						
1010408	Tributo provinciale depositato in discarica dei rifiuti solidi						
130/0	TRIBUTO SPECIALE PER IL DEPOSITO IN DISCARICA DEI RIFIUTI SOLIDI		previsione di competenza	0,00	0,00	0,00	0,00
			previsione di cassa	0,00	0,00		
Totale	Tributo provinciale depositato in discarica dei rifiuti solidi	0,00	previsione di	0,00	0,00	0,00	0,00
1010408			previsione di cassa	0,00	0,00		
Totale	Tipologia 104: Compartecipazioni di tributi	0,00	previsione di	0,00	0,00	0,00	0,00
10104			previsione di cassa	0,00	0,00		
10000	Entrate correnti di natura tributaria, contributiva e perequativa	0,00	previsione di	17.000,00	17.000,00	17.000,00	17.000,00
Totale TITOLO			previsione di cassa	17.051,60	17.000,00		
<b>TITOLO 2</b>	<b>Trasferimenti correnti</b>						
20101	Tipologia 101: Trasferimenti correnti da Amministrazioni pubbliche						
2010101	Trasferimenti correnti da Amministrazioni Centrali						
223/0	CONTRIBUTO MINISTERO AMBIENTE PER BALENE		previsione di competenza	0,00	0,00	0,00	0,00
			previsione di cassa	0,00	0,00		
229/2	(STATO) PROGETTO RESI - ITALIA-MALTA 2007/2013		previsione di competenza	0,00	0,00	0,00	0,00
			previsione di cassa	0,00	0,00		
Totale	Trasferimenti correnti da Amministrazioni Centrali	0,00	previsione di	0,00	0,00	0,00	0,00
2010101			previsione di cassa	0,00	0,00		
2010102	Trasferimenti correnti da Amministrazioni Locali						
553/0	(PROVINCIA DI PALERMO) IL VERDE E IL BLUE - PROGETTO UPI AZIONE PROVINCE GIOVANI		previsione di competenza	0,00	0,00	0,00	0,00
			previsione di cassa	0,00	0,00		
554/0	(PROVINCIA DI LECCE) ORIENTA GIOVANI - GREEN JOB - PROGETTO UPI AZIONE PROVINCE GIOVANI		previsione di competenza	0,00	0,00	0,00	0,00
			previsione di cassa	0,00	0,00		
555/0	(PROVINCIA DI LECCE) GREEN JOB OPPORTUNITIES - PROGETTO UPI AZIONE PROVINCE GIOVANI 2013		previsione di competenza	0,00	0,00	0,00	0,00
			previsione di cassa	0,00	0,00		
556/0	(URPS) PROGETTO INTEGRARE PER INCLUDERE - UPI - AZIONE PROVINCE GIOVANI		previsione di competenza	0,00	0,00	0,00	0,00
			previsione di cassa	0,00	0,00		
Totale	Trasferimenti correnti da Amministrazioni Locali	0,00	previsione di	0,00	0,00	0,00	0,00
2010102			previsione di cassa	0,00	0,00		





LIBERO CONSORZIO COMUNALE DI AGRIGENTO  
(L.R. 15/2015)  
ex Provincia Regionale di Agrigento

SETTORE 5 SERVIZI SUL TERRITORIO AMBIENTE, TURISMO, ATTIVITA ECONOMICHE E PRODUTTIVE,  
PROTEZIONE CIVILE E GIARDINO BOTANICO  
Assetto del Territorio - 70101  
Tutela e Valorizzazione Ambientale - 70201

ENTRATE PER TITOLI, TIPOLOGIE E CATEGORIE PER CAPITOLI

TITOLO TIPOLOGIA CATEGORIA CAPITOLO	DENOMINAZIONE	RESIDUI PRESUNTI AL TERMINE DELL'ESERCIZIO 2025		PREVISIONI DEFINITIVE DELL'ANNO 2025	PREVISIONI ANNO 2026	PREVISIONI DELL'ANNO 2027	PREVISIONI DELL'ANNO 2028
Totale 20101	Tipologia 101: Trasferimenti correnti da Amministrazioni pubbliche	0,00	previsione di previsione di cassa	0,00 0,00	0,00 0,00	0,00	0,00
20105	Tipologia 105: Trasferimenti correnti dalla UE e dal Resto del Mondo						
2010501	Trasferimenti correnti dall'Unione Europea						
360/10	(COMUNITA' EUROPEA) PROGETTO RESI - ITALIA-MALTA 2007/2013		previsione di competenza	0,00	0,00	0,00	0,00
			previsione di cassa	0,00	0,00		
360/16	(COMUNITA' EUROPEA) PROGETTO TARTALIFE (CAP.U. 6120/4-6130/79-92-16150/2-8)		previsione di competenza	0,00	0,00	0,00	0,00
			previsione di cassa	0,00	0,00		
Totale 2010501	Trasferimenti correnti dall'Unione Europea	0,00	previsione di previsione di cassa	0,00 0,00	0,00 0,00	0,00	0,00
Totale 20105	Tipologia 105: Trasferimenti correnti dalla UE e dal Resto del Mondo	0,00	previsione di previsione di cassa	0,00 0,00	0,00 0,00	0,00	0,00
20000	Trasferimenti correnti	0,00	previsione di previsione di cassa	0,00 0,00	0,00 0,00	0,00	0,00
Totale TITOLO							
TITOLO 3	Entrate extratributarie						
30100	Tipologia 100: Vendita di beni e servizi e proventi derivanti dalla gestione dei beni						
3010200	Entrate dalla vendita e dall'erogazione di servizi						
421/0	VERIFICA IMPIANTI TERMICI		previsione di competenza	0,00	0,00	0,00	0,00
			previsione di cassa	0,00	0,00		
Totale 3010200	Entrate dalla vendita e dall'erogazione di servizi	0,00	previsione di previsione di cassa	0,00 0,00	0,00 0,00	0,00	0,00
Totale 30100	Tipologia 100: Vendita di beni e servizi e proventi derivanti dalla gestione dei beni	0,00	previsione di previsione di cassa	0,00 0,00	0,00 0,00	0,00	0,00
30200	Tipologia 200: Proventi derivanti dall'attività di controllo e repressione delle irregolarità e degli illeciti						
3020200	Entrate da famiglie derivanti dall'attività di controllo e repressione delle irregolarità e degli illeciti						
430/1	Sanzioni irrogate ai sensi della L.R.10/1999 a carico delle famiglie	700,00	previsione di competenza	2.000,00	2.000,00	2.000,00	2.000,00
			previsione di cassa	8.505,00	2.700,00		
Totale 3020200	Entrate da famiglie derivanti dall'attività di controllo e repressione delle irregolarità e degli illeciti	700,00	previsione di previsione di cassa	2.000,00 8.505,00	2.000,00 2.700,00	2.000,00	2.000,00
3020300	Entrate da imprese derivanti dall'attività di controllo e repressione delle irregolarità e degli illeciti						
430/2	Sanzioni irrogate ai sensi della L.R.10/1999 a carico delle imprese	0,00	previsione di competenza	2.000,00	2.000,00	2.000,00	2.000,00
			previsione di cassa	2.000,00	2.000,00		
Totale 3020300	Entrate da imprese derivanti dall'attività di controllo e repressione delle irregolarità e degli illeciti	0,00	previsione di previsione di cassa	2.000,00 2.000,00	2.000,00 2.000,00	2.000,00	2.000,00
Totale 30200	Tipologia 200: Proventi derivanti dall'attività di controllo e repressione delle irregolarità e degli illeciti	700,00	previsione di previsione di cassa	4.000,00 10.505,00	4.000,00 4.700,00	4.000,00	4.000,00
30000	Entrate extratributarie	700,00	previsione di previsione di cassa	4.000,00 10.505,00	4.000,00 4.700,00	4.000,00	4.000,00
Totale TITOLO							
TITOLO 4	Entrate in conto capitale						
40200	Tipologia 200: Contributi agli investimenti						
4020100	Contributi agli investimenti da amministrazioni pubbliche						



LIBERO CONSORZIO COMUNALE DI AGRIGENTO

(L.R. 15/2015)

ex Provincia Regionale di Agrigento

**SETTORE 5 SERVIZI SUL TERRITORIO AMBIENTE, TURISMO, ATTIVITA ECONOMICHE E PRODUTTIVE,  
PROTEZIONE CIVILE E GIARDINO BOTANICO**
**Assetto del Territorio - 70101****Tutela e Valorizzazione Ambientale - 70201**
**ENTRATE PER TITOLI, TIPOLOGIE E CATEGORIE PER CAPITOLI**

TITOLO TIPOLOGIA CATEGORIA CAPITOLO	DENOMINAZIONE	RESIDUI PRESUNTI AL TERMINE DELL'ESERCIZIO 2025		PREVISIONI DEFINITIVE DELL'ANNO 2025	PREVISIONI ANNO 2026	PREVISIONI DELL'ANNO 2027	PREVISIONI DELL'ANNO 2028
1070/75	(STATO) INTERVENTI PER LA PROD.NE ENERGIA FONTI RINNOVABILI A SERVIZIO DELL'IMMOBILE ADIBITO AD ISTITUTO AGRARIO E ALBERGHIERO DI SCIACCA		previsione di competenza	0,00	0,00	0,00	0,00
			previsione di cassa	0,00	0,00		
1131/33	(REGIONE) LAVORI DI RIQUALIFICAZIONE PAESAGGISTICO AMBIENTALE COSTA MADDALUSA-FOCE FIUME AKRAGAS (CAP.U.16110/22)	1.390.000,00	previsione di competenza	1.110.558,77	0,00	0,00	0,00
			previsione di cassa	1.390.000,00	1.390.000,00		
1131/34	(REGIONE) LAVORI DI EFFICIENTAMENTO ENERGETICO EDIFICIO UFFICI PROV.LI EX ENEL		previsione di competenza	0,00	0,00	0,00	0,00
			previsione di cassa	0,00	0,00		
<b>Totale</b>	<b>Contributi agli investimenti da amministrazioni pubbliche</b>	<b>1.390.000,00</b>	<b>previsione di</b>	<b>1.110.558,77</b>	<b>0,00</b>	<b>0,00</b>	<b>0,00</b>
<b>4020100</b>			<b>previsione di cassa</b>	<b>1.390.000,00</b>	<b>1.390.000,00</b>		
<b>Totale</b>	<b>Tipologia 200: Contributi agli investimenti</b>	<b>1.390.000,00</b>	<b>previsione di</b>	<b>1.110.558,77</b>	<b>0,00</b>	<b>0,00</b>	<b>0,00</b>
<b>40200</b>			<b>previsione di cassa</b>	<b>1.390.000,00</b>	<b>1.390.000,00</b>		
<b>40000</b>	<b>Entrate in conto capitale</b>	<b>1.390.000,00</b>	<b>previsione di</b>	<b>1.110.558,77</b>	<b>0,00</b>	<b>0,00</b>	<b>0,00</b>
<b>Totale TITOLO</b>			<b>previsione di cassa</b>	<b>1.390.000,00</b>	<b>1.390.000,00</b>		
<b>TOTALE TITOLI</b>		<b>1.390.700,00</b>	<b>previsione di competenza</b>	<b>1.131.558,77</b>	<b>21.000,00</b>	<b>21.000,00</b>	<b>21.000,00</b>
			<b>previsione di cassa</b>	<b>1.417.556,60</b>	<b>1.411.700,00</b>		
<b>TOTALE GENERALE DELLE ENTRATE</b>		<b>1.390.700,00</b>	<b>previsione di competenza</b>	<b>1.131.558,77</b>	<b>21.000,00</b>	<b>21.000,00</b>	<b>21.000,00</b>
			<b>previsione di cassa</b>	<b>1.417.556,60</b>	<b>1.411.700,00</b>		



LIBERO CONSORZIO COMUNALE DI AGRIGENTO  
(L.R. 15/2015)  
ex Provincia Regionale di Agrigento

SETTORE 5 SERVIZI SUL TERRITORIO AMBIENTE, TURISMO, ATTIVITA ECONOMICHE E PRODUTTIVE,  
PROTEZIONE CIVILE E GIARDINO BOTANICO  
Protezione Civile - 70801

ENTRATE PER TITOLI, TIPOLOGIE E CATEGORIE PER CAPITOLI

TITOLO TIPOLOGIA CATEGORIA CAPITOLO	DENOMINAZIONE	RESIDUI PRESUNTI AL TERMINE DELL'ESERCIZIO 2025		PREVISIONI DEFINITIVE DELL'ANNO 2025	PREVISIONI ANNO 2026	PREVISIONI DELL'ANNO 2027	PREVISIONI DELL'ANNO 2028
	Fondo pluriennale vincolato per spese correnti		previsioni di	0,00	0,00	0,00	0,00
	Fondo pluriennale vincolato per spese in conto capitale		previsioni di	0,00	0,00	0,00	0,00
	Utilizzo avanzo di amministrazione		previsioni di	0,00	0,00	0,00	0,00
	-di cui avanzo di amministrazione utilizzato anticipatamente			0,00	0,00	0,00	0,00
	Fondo di Cassa all'01/01/2026		previsioni di cassa	0,00	0,00	0,00	0,00
TITOLO 4	Entrate in conto capitale						
40200	Tipologia 200: Contributi agli investimenti						
4020100	Contributi agli investimenti da amministrazioni pubbliche						
1131/10	IMPIANTI PER IL MONITORAGGIO E ALLERTAMENTO RISCHIO IDROGEOLOGICO (Regione) Cap. U 16250/2	94.423,11	previsione di competenza	359.750,00	0,00	0,00	0,00
			previsione di cassa	360.000,00	94.423,11		
Totale	Contributi agli investimenti da amministrazioni pubbliche	94.423,11	previsione di	359.750,00	0,00	0,00	0,00
4020100			previsione di cassa	360.000,00	94.423,11		
Totale	Tipologia 200: Contributi agli investimenti	94.423,11	previsione di	359.750,00	0,00	0,00	0,00
40200			previsione di cassa	360.000,00	94.423,11		
40000	Entrate in conto capitale	94.423,11	previsione di	359.750,00	0,00	0,00	0,00
Totale TITOLO			previsione di cassa	360.000,00	94.423,11		
TOTALE TITOLI		94.423,11	previsione di competenza	359.750,00	0,00	0,00	0,00
			previsione di cassa	360.000,00	94.423,11		
TOTALE GENERALE DELLE ENTRATE		94.423,11	previsione di competenza	359.750,00	0,00	0,00	0,00
			previsione di cassa	360.000,00	94.423,11		



LIBERO CONSORZIO COMUNALE DI AGRIGENTO  
(L.R. 15/2015)  
ex Provincia Regionale di Agrigento

SETTORE 3 SERVIZI ALLA PERSONA POLITICHE ATTIVE DEL LAVORO E DELL'ISTRUZIONE, SOLIDARIETA' SOCIALE, PROVVEDITORATO, TRASPORTI, URP, FORMAZIONE  
Servizi Sociali - 80201

ENTRATE PER TITOLI, TIPOLOGIE E CATEGORIE PER CAPITOLI

TITOLO TIPOLOGIA CATEGORIA CAPITOLO	DENOMINAZIONE	RESIDUI PRESUNTI AL TERMINE DELL'ESERCIZIO 2025		PREVISIONI DEFINITIVE DELL'ANNO 2025	PREVISIONI ANNO 2026	PREVISIONI DELL'ANNO 2027	PREVISIONI DELL'ANNO 2028
	Fondo pluriennale vincolato per spese correnti		previsioni di	0,00	0,00	0,00	0,00
	Fondo pluriennale vincolato per spese in conto capitale		previsioni di	0,00	0,00	0,00	0,00
	Utilizzo avanzo di amministrazione		previsioni di	0,00	0,00	0,00	0,00
	-di cui avanzo di amministrazione utilizzato anticipatamente			0,00	0,00	0,00	0,00
	Fondo di Cassa all'01/01/2026		previsioni di cassa	0,00	0,00	0,00	0,00
TITOLO 2	Trasferimenti correnti						
20101	Tipologia 101: Trasferimenti correnti da Amministrazioni pubbliche						
2010102	Trasferimenti correnti da Amministrazioni Locali						
328/0	TRASFERIMENTO REGIONALE PER INIZIATIVE SOCIALI (CAP.U. 6550/1)		previsione di competenza	0,00	0,00	0,00	0,00
			previsione di cassa	0,00	0,00		
329/0	CONTRIBUTO REGIONALE PER FUNZIONI DI ASSISTENZA AGLI ALUNNI DISABILI (ART.6 L.R.24/2016) (CAP.U. 6530/1-4-31 E 3850/3)	0,01	previsione di competenza	5.100.000,00	5.100.000,00	5.100.000,00	5.100.000,00
			previsione di cassa	5.100.000,00	5.100.000,01		
Totale 2010102	Trasferimenti correnti da Amministrazioni Locali	0,01	previsione di previsione di cassa	5.100.000,00 5.100.000,00	5.100.000,00 5.100.000,01	5.100.000,00	5.100.000,00
Totale 20101	Tipologia 101: Trasferimenti correnti da Amministrazioni pubbliche	0,01	previsione di previsione di cassa	5.100.000,00 5.100.000,00	5.100.000,00 5.100.000,01	5.100.000,00	5.100.000,00
20000	Trasferimenti correnti	0,01	previsione di previsione di cassa	5.100.000,00 5.100.000,00	5.100.000,00 5.100.000,01	5.100.000,00	5.100.000,00
Totale TITOLO							
TOTALE TITOLI		0,01	previsione di competenza previsione di cassa	5.100.000,00 5.100.000,00	5.100.000,00 5.100.000,01	5.100.000,00	5.100.000,00
TOTALE GENERALE DELLE ENTRATE		0,01	previsione di competenza previsione di cassa	5.100.000,00 5.100.000,00	5.100.000,00 5.100.000,01	5.100.000,00	5.100.000,00



LIBERO CONSORZIO COMUNALE DI AGRIGENTO

(L.R. 15/2015)

ex Provincia Regionale di Agrigento

## RIEPILOGO GENERALE ENTRATE PER UO GESTION/TITOLI, TIPOLOGIE E CATEGORIE

Unità Organizzativa	RESIDUI PRESUNTI AL TERMINE DELL'ESERCIZIO 2025		PREVISIONI DEFINITIVE DELL'ANNO 2025			
				PREVISIONI ANNO 2026	PREVISIONI DELL'ANNO 2027	PREVISIONI DELL'ANNO 2028
<b>SETTORE 5 SERVIZI SUL TERRITORIO AMBIENTE, TURISMO, ATTIVITA ECONOMICHE E PRODUTTIVE, PROTEZIONE CIVILE E GIARDINO BOTANICO</b>						
<b>Assetto del Territorio - 70101 Tutela e Valorizzazione Ambientale - 70201</b>	1.390.700,00	previsione di competenza	1.131.558,77	21.000,00	21.000,00	21.000,00
		previsione di cassa	1.417.556,60	1.411.700,00		
<b>SETTORE 5 SERVIZI SUL TERRITORIO AMBIENTE, TURISMO, ATTIVITA ECONOMICHE E PRODUTTIVE, PROTEZIONE CIVILE E GIARDINO BOTANICO</b>						
<b>Giardino Botanico - 10503</b>	340.000,00	previsione di competenza	0,00	0,00	0,00	0,00
		previsione di cassa	340.000,00	340.000,00		
<b>SETTORE 5 SERVIZI SUL TERRITORIO AMBIENTE, TURISMO, ATTIVITA ECONOMICHE E PRODUTTIVE, PROTEZIONE CIVILE E GIARDINO BOTANICO</b>						
<b>Politiche Comunitarie e Sviluppo Economico - 90202</b>	0,00	previsione di competenza	0,00	0,00	0,00	0,00
		previsione di cassa	0,00	0,00		
<b>SETTORE 5 SERVIZI SUL TERRITORIO AMBIENTE, TURISMO, ATTIVITA ECONOMICHE E PRODUTTIVE, PROTEZIONE CIVILE E GIARDINO BOTANICO</b>						
<b>Protezione Civile - 70801</b>	94.423,11	previsione di competenza	359.750,00	0,00	0,00	0,00
		previsione di cassa	360.000,00	94.423,11		
<b>SETTORE 4 TECNICO INFRASTRUTTURE STRADALI, EDILIZIA SCOLASTICA, PATRIMONIO E MANUTENZIONE</b>						
<b>Viabilita' - 60104</b>	12.953.456,53	previsione di competenza	27.076.036,01	32.428.560,60	26.653.742,02	9.365.903,02
		previsione di cassa	36.915.597,11	45.382.017,13		
<b>SETTORE 2 FINANZIARIO RAGIONERIA GENERALE ATTIVITA' NEGOZIALE CONTRATTI GARE CONCESSIONI ED ECONOMATO, INNOVAZIONE TECNOLOGICA</b>						
<b>Gestione Corrente bilancio - 10301 Bilancio e rendiconto - 10302</b>	5.555.678,98	previsione di competenza	69.175.389,59	68.915.516,47	68.915.629,47	68.819.810,47
		previsione di cassa	70.258.684,69	74.471.195,45		
<b>SETTORE 2 FINANZIARIO</b>						



LIBERO CONSORZIO COMUNALE DI AGRIGENTO

(L.R. 15/2015)

ex Provincia Regionale di Agrigento

## RIEPILOGO GENERALE ENTRATE PER UO GESTION/TITOLI, TIPOLOGIE E CATEGORIE

Unità Organizzativa	RESIDUI PRESUNTI AL TERMINE DELL'ESERCIZIO 2025		PREVISIONI DEFINITIVE DELL'ANNO 2025			
				PREVISIONI ANNO 2026	PREVISIONI DELL'ANNO 2027	PREVISIONI DELL'ANNO 2028
<b>RAGIONERIA GENERALE ATTIVITA' NEGOZIALE CONTRATTI GARE CONCESSIONI ED ECONOMATO, INNOVAZIONE TECNOLOGICA</b>						
<b>Servizi Informatici - 10903</b>	88.411,69	previsione di competenza	51.505,51	0,00	0,00	0,00
		previsione di cassa	130.096,20	88.411,69		
<b>SETTORE 1 - AMMINISTRATIVO SEGRETERIA E SERVIZI AMMINISTRATIVI AFFARI GENERALI, ,STAMPA, RISORSE UMANE</b>						
<b>Risorse Umane - 10202</b>	13.672,33	previsione di competenza	2.387.164,13	2.383.308,50	2.383.308,50	2.383.308,50
		previsione di cassa	2.499.297,76	2.396.980,83		
<b>SETTORE 2 FINANZIARIO RAGIONERIA GENERALE ATTIVITA' NEGOZIALE CONTRATTI GARE CONCESSIONI ED ECONOMATO, INNOVAZIONE TECNOLOGICA</b>						
<b>Concessioni centro di costo 10904</b>	509.901,30	previsione di competenza	200.000,00	200.000,00	200.000,00	200.000,00
		previsione di cassa	742.408,25	709.901,30		
<b>SETTORE 2 FINANZIARIO RAGIONERIA GENERALE ATTIVITA' NEGOZIALE CONTRATTI GARE CONCESSIONI ED ECONOMATO, INNOVAZIONE TECNOLOGICA</b>						
<b>Contratti e Gare - 10902</b>	0,00	previsione di competenza	34.000,00	34.000,00	34.000,00	34.000,00
		previsione di cassa	34.000,00	34.000,00		
<b>SETTORE 3 SERVIZI ALLA PERSONA POLITICHE ATTIVE DEL LAVORO E DELL'ISTRUZIONE, SOLIDARIETA' SOCIALE, PROVVEDITORATO, TRASPORTI, URP, FORMAZIONE</b>						
<b>Servizi Sociali - 80201</b>	0,01	previsione di competenza	5.100.000,00	5.100.000,00	5.100.000,00	5.100.000,00
		previsione di cassa	5.100.000,00	5.100.000,01		
<b>POLIZIA PROVINCIALE Polizia Provinciale - 60102</b>	164.074,31	previsione di competenza	30.000,00	30.000,00	30.000,00	30.000,00
		previsione di cassa	203.074,52	194.074,31		
<b>AVVOCATURA AFFARI LEGALI Avvocatura e Affari Legali - 10901</b>	0,00	previsione di competenza	37.000,00	37.000,00	37.000,00	37.000,00
		previsione di cassa	37.000,00	37.000,00		
<b>SETTORE 4 TECNICO INFRASTRUTTURE STRADALI, EDILIZIA SCOLASTICA,</b>						



LIBERO CONSORZIO COMUNALE DI AGRIGENTO

(L.R. 15/2015)

ex Provincia Regionale di Agrigento

Esercizio 2026

**RIEPILOGO GENERALE ENTRATE PER UO GESTION/TITOLI, TIPOLOGIE E CATEGORIE**

Unità Organizzativa	RESIDUI PRESUNTI AL TERMINE DELL'ESERCIZIO 2025		PREVISIONI DEFINITIVE DELL'ANNO 2025			
				PREVISIONI ANNO 2026	PREVISIONI DELL'ANNO 2027	PREVISIONI DELL'ANNO 2028
<b>PATRIMONIO E MANUTENZIONE</b> <b>Edilizia Scolastica - 20102</b> <b>Edilizia Sportiva - 40202</b>	14.857.467,89	previsione di competenza	12.554.253,68	706.000,00	29.684.545,70	84.406.000,00
		previsione di cassa	18.840.837,35	15.563.467,89		
<b>SETTORE 4 TECNICO</b> <b>INFRASTRUTTURE STRADALI,</b> <b>EDILIZIA SCOLASTICA, PATRIMONIO</b> <b>E MANUTENZIONE</b> <b>Patrimonio e Manutenzione Immobili -</b> <b>10501</b>	4.909,50	previsione di competenza	630.016,49	630.016,49	1.030.016,49	1.630.016,49
		previsione di cassa	634.925,99	634.925,99		
<b>SETTORE 3 SERVIZI ALLA PERSONA</b> <b>POLITICHE ATTIVE DEL LAVORO E</b> <b>DELL'ISTRUZIONE, SOLIDARIETA'</b> <b>SOCIALE, PROVVEDITORATO,</b> <b>TRASPORTI, URP, FORMAZIONE</b>  <b>Istruzione Secondaria - 20102</b> <b>Altri servizi di Istruzione - 20302</b>	0,00	previsione di competenza	0,00	0,00	0,00	0,00
		previsione di cassa	0,00	0,00		
<b>SETTORE 5 SERVIZI SUL</b> <b>TERRITORIO AMBIENTE, TURISMO,</b> <b>ATTIVITA ECONOMICHE E</b> <b>PRODUTTIVE, PROTEZIONE CIVILE E</b> <b>GIARDINO BOTANICO</b>  <b>Turismo - 40101</b>	0,00	previsione di competenza	0,00	0,00	0,00	0,00
		previsione di cassa	0,00	0,00		
<b>TOTALE GENERALE</b>	35.972.695,65	previsione di competenza	118.766.674,18	110.485.402,06	134.089.242,18	172.027.038,48
		previsione di cassa	137.513.478,47	146.458.097,71		



***Libero Consorzio Comunale di Agrigento***

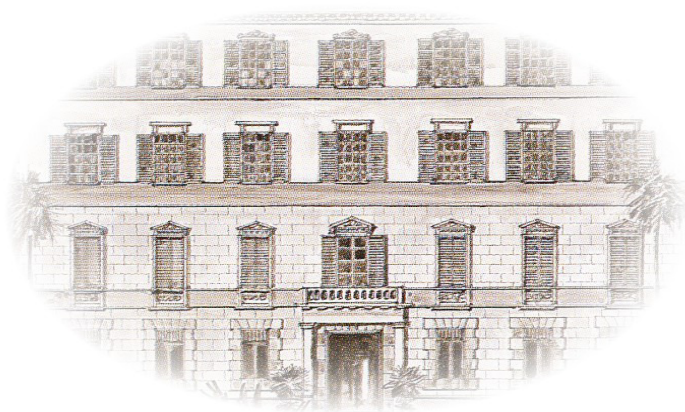

***Bilancio di Previsione 2026/2028***

***Piano Esecutivo di Gestione  
Spese  
Triennio 2026/2028***





**PIANO ESECUTIVO DI GESTIONE 2026/2028**  
**INDICE PER CENTRI DI COSTO**  
**SPESE**

<b>Centro di Costo</b>	<b>Descrizione</b>	<b>Dirigente</b>	<b>Pag.</b>
10102	Partecipazione e Decentramento	Testone	1
10103	Presidente Giunta e Giunta Provinciale	Testone	4
10104	Presidente Consiglio e Consiglio Provinciale	Testone	6
10105	Gabinetto del Presidente	Testone	8
10201	Segreteria Generale	Testone	10
10202	Personale e Organizzazione	Testone	12
10203	Formazione del personale	Testone	20
10204	Direzione e Organizzazione	La Spina	22
10301	Gestione Corrente del Bilancio	Caruana	25
10302	Bilancio e rendiconto	Caruana	32
10303	Provveditorato ed Economato	Testone Caruana	36
10501	Patrimonio e Manutenzione Immobili	Di Carlo	40
10502	Servizio prevenzione e sicurezza	Caruana	48
10503	Giardino Botanico	Contino	52
10901	Avvocatura e Affari legali	La Spina	54
10902	Contratti e gare	Caruana	56
10903	Servizi informatici	Caruana	58
10904	Concessioni	Caruana	62
20101	Istruzione secondaria	Testone	63
20102	Edilizia scolastica	Di Carlo	66
20302	Altri servizi inerenti l'istruzione	Testone	77
30101	Biblioteca	Testone	80
40101	Turismo	Contino	82
50101	Trasporti pubblici e autoscuole	Testone	85
60102	Polizia Provinciale	La Spina	87
60103	Espropriazioni	Di Carlo	90
60104	Viabilità	Di Carlo	92
60201	Grande progetto aeroporto	Di Carlo	103
70201	Tutela e valorizzazione ambientale	Contino	104
70801	Protezione civile	Contino	110
80201	Servizi sociali	Testone	113
90201	PMI, artigianato, agricoltura e pesca	Contino	116
90202	Politiche comunitarie e sviluppo economico	Contino	119
	Riepilogo generale spese per missioni, programmi e macroaggregato		122



## LIBERO CONSORZIO COMUNALE DI AGRIGENTO

(L.R. 15/2015)

ex Provincia Regionale di Agrigento

## SETTORE 1 - AMMINISTRATIVO SEGRETERIA E SERVIZI AMMINISTRATIVI AFFARI GENERALI, ,STAMPA, RISORSE UMANE

## Partecipazione e Decentramento - 10102

## SPESE PER MISSIONI, PROGRAMMI E MACROAGGREGATI PER CAPITOLI

MISSIONE PROGRAMMA TITOLO MACROAGGREGATO CAPITOLO		DENOMINAZIONE	RESIDUI PRESUNTI AL TERMINE DELL'ESERCIZIO 2025		PREVISIONI DEFINITIVE DELL'ANNO 2025	PREVISIONI ANNO 2026	PREVISIONI DELL'ANNO 2027	PREVISIONI DELL'ANNO 2028
DISAVANZO DI AMMINISTRAZIONE					0,00	0,00	0,00	0,00
MISSIONE	01	Servizi istituzionali, generali e di gestione						
0101	Programma 01	Organi istituzionali						
Titolo 1		Spese correnti						
Macroaggregato 101		Redditi da lavoro dipendente						
110/1		RETRIBUZIONE ORDINARIA	127.839,45	previsione di competenza di cui già impegnato*	872.226,89	930.403,20	894.188,60	830.375,94
				previsione di cassa a fondo pluriennale vincolato	872.226,89	1.058.242,65		
110/2		RETRIBUZIONE ORDINARIA TEMPO DETERMINATO	0,00	previsione di competenza di cui già impegnato*	0,00	0,00	0,00	0,00
				previsione di cassa a fondo pluriennale vincolato	0,00	0,00		
110/4		CONTRIBUTI INPS	0,00	previsione di competenza di cui già impegnato*	0,00	0,00	0,00	0,00
				previsione di cassa a fondo pluriennale vincolato	0,00	0,00		
110/5		ASSEGNI FAMILIARI	2.437,89	previsione di competenza di cui già impegnato*	2.835,54	2.772,61	2.772,61	2.462,77
				previsione di cassa a fondo pluriennale vincolato	2.835,54	5.210,50		
110/6		ONERI SOCIALI C.P.D.E.L.	48.358,22	previsione di competenza di cui già impegnato*	207.499,66	221.435,96	212.816,89	197.629,47
				previsione di cassa a fondo pluriennale vincolato	207.499,66	269.794,18		
110/7		ONERI SOCIALI I.N.A.D.E.L.	6.435,18	previsione di competenza di cui già impegnato*	24.500,98	25.059,43	24.100,71	22.362,73
				previsione di cassa a fondo pluriennale vincolato	24.500,98	31.494,61		
110/8		ONERI SOCIALI I.N.A.I.L.	40,25	previsione di competenza di cui già impegnato*	5.500,00	6.500,00	6.500,00	6.500,00
				previsione di cassa a fondo pluriennale vincolato	5.500,00	6.540,25		
130/90		RIMBORSO MISSIONI NON ISPETTIVE	0,00	previsione di competenza di cui già impegnato*	1.000,00	2.000,00	2.000,00	2.000,00
				previsione di cassa a fondo pluriennale vincolato	1.000,00	2.000,00		
Totale Macroaggr.		101 Redditi da lavoro dipendente	185.110,99	previsione di competenza di cui già impegnato*	1.113.563,07	1.188.171,20	1.142.378,81	1.061.330,91
				previsione di cassa a fondo pluriennale vincolato	1.113.563,07	1.373.282,19	0,00	0,00
Macroaggregato 102		Imposte e tasse a carico dell'ente						
170/9		ONERI SOCIALI I.R.A.P. SU STIPENDI	17.486,12	previsione di competenza di cui già impegnato*	74.139,28	79.084,27	76.006,03	70.581,95
				previsione di cassa a fondo pluriennale vincolato	74.139,28	96.570,39		
Totale Macroaggr.		102 Imposte e tasse a carico dell'ente	17.486,12	previsione di competenza di cui già impegnato*	74.139,28	79.084,27	76.006,03	70.581,95
				previsione di cassa a fondo pluriennale vincolato	74.139,28	96.570,39	0,00	0,00
Macroaggregato 103		Acquisto di beni e servizi						
120/6		ACQUISTO MATERIALE VARIO PER IL SERVIZIO PUBBLICHE RELAZIONI	0,00	previsione di competenza di cui già impegnato*	0,00	0,00	0,00	0,00
				previsione di cassa a fondo pluriennale vincolato	0,00	0,00		



## LIBERO CONSORZIO COMUNALE DI AGRIGENTO

(L.R. 15/2015)

ex Provincia Regionale di Agrigento

## SETTORE 1 - AMMINISTRATIVO SEGRETERIA E SERVIZI AMMINISTRATIVI AFFARI GENERALI, ,STAMPA, RISORSE UMANE

## Partecipazione e Decentramento - 10102

## SPESE PER MISSIONI, PROGRAMMI E MACROAGGREGATI PER CAPITOLI

MISSIONE PROGRAMMA TITOLO MACROAGGREGATO CAPITOLO	DENOMINAZIONE	RESIDUI PRESUNTI AL TERMINO DELL'ESERCIZIO 2025		PREVISIONI DEFINITIVE DELL'ANNO 2025			
					PREVISIONI ANNO 2026	PREVISIONI DELL'ANNO 2027	PREVISIONI DELL'ANNO 2028
120/7	ACQUISTO DI BENI PER IL FUNZIONAMENTO DELL'UFFICIO	0,00	previsione di competenza <i>di cui già impegnato*</i> previsione di cassa <i>a fondo pluriennale vincolato</i>	0,00  0,00	0,00  0,00	0,00	0,00
120/10	ACQUISTO GIORNALI E RIVISTE	780,01	previsione di competenza <i>di cui già impegnato*</i> previsione di cassa <i>a fondo pluriennale vincolato</i>	2.000,00  2.000,00	3.000,00  3.780,01	3.000,00	3.000,00
120/12	ACQUISTO DI BENI PER SPESE DI RAPPRESENTANZA	4.693,76	previsione di competenza <i>di cui già impegnato*</i> previsione di cassa <i>a fondo pluriennale vincolato</i>	5.000,00  5.000,00	8.000,00  12.693,76	8.000,00	8.000,00
130/3	SPESE DI RAPPRESENTANZA	4.961,56	previsione di competenza <i>di cui già impegnato*</i> previsione di cassa <i>a fondo pluriennale vincolato</i>	5.000,00  5.000,00	8.000,00  12.961,56	8.000,00	8.000,00
130/8	SPESE PER STAMPA, SPEDIZIONI ETC., RIVISTA E PUBBLICAZIONI DELL'ENTE	0,00	previsione di competenza <i>di cui già impegnato*</i> previsione di cassa <i>a fondo pluriennale vincolato</i>	0,00  0,00	0,00  0,00	0,00	0,00
130/11	GRANDI EVENTI ISTITUZIONALI	0,00	previsione di competenza <i>di cui già impegnato*</i> previsione di cassa <i>a fondo pluriennale vincolato</i>	0,00  0,00	0,00  0,00	0,00	0,00
130/14	SPESE PER ABBONAMENTI A NOTIZIARI, NOTIZIARI INFORMATICI etc.	0,00	previsione di competenza <i>di cui già impegnato*</i> previsione di cassa <i>a fondo pluriennale vincolato</i>	0,00  0,00	0,00  0,00	0,00	0,00
130/42	ABBONAMENTI INTERNET E NOTIZIARI TELEMATICI ETC. (l.r.6/97)	0,00	previsione di competenza <i>di cui già impegnato*</i> previsione di cassa <i>a fondo pluriennale vincolato</i>	0,00  0,00	0,00  0,00	0,00	0,00
130/43	ABBONAMENTI INTERNET E NOTIZIARI TELEMATICI ETC.	0,00	previsione di competenza <i>di cui già impegnato*</i> previsione di cassa <i>a fondo pluriennale vincolato</i>	5.000,00  5.000,00	5.000,00  5.000,00	5.000,00	5.000,00
130/44	ABBONAMENTI AD AGENZIE DI STAMPA	0,00	previsione di competenza <i>di cui già impegnato*</i> previsione di cassa <i>a fondo pluriennale vincolato</i>	0,00  0,00	0,00  0,00	0,00	0,00
131/1	PUBBLICITA'	0,00	previsione di competenza <i>di cui già impegnato*</i> previsione di cassa <i>a fondo pluriennale vincolato</i>	0,00  0,00	0,00  0,00	0,00	0,00
131/2	PUBBLICAZIONI GARE SU GAZZETTE E GIORNALI	0,00	previsione di competenza <i>di cui già impegnato*</i> previsione di cassa <i>a fondo pluriennale vincolato</i>	0,00  0,00	0,00  0,00	0,00	0,00
131/3	PUBBLICITA' ISTITUZIONALE SU EMITTENTI RADIOTELEVISIVE	0,00	previsione di competenza <i>di cui già impegnato*</i> previsione di cassa <i>a fondo pluriennale vincolato</i>	2.000,00  2.000,00	2.000,00  2.000,00	2.000,00	2.000,00
131/4	PUBBLICITA' SU MEZZI DI INFORMAZIONE DIVERSI	0,00	previsione di competenza	0,00	0,00	0,00	0,00



LIBERO CONSORZIO COMUNALE DI AGRIGENTO

(L.R. 15/2015)

ex Provincia Regionale di Agrigento

**SETTORE 1 - AMMINISTRATIVO SEGRETERIA E SERVIZI AMMINISTRATIVI AFFARI GENERALI, STAMPA, RISORSE UMANE**

Partecipazione e Decentramento - 10102

**SPESE PER MISSIONI, PROGRAMMI E MACROAGGREGATI PER CAPITOLI**

MISSIONE PROGRAMMA TITOLO MACROAGGREGATO CAPITOLO	DENOMINAZIONE	RESIDUI PRESUNTI AL TERMINE DELL'ESERCIZIO 2025		PREVISIONI DEFINITIVE DELL'ANNO 2025			
					PREVISIONI ANNO 2026	PREVISIONI DELL'ANNO 2027	PREVISIONI DELL'ANNO 2028
			<i>di cui già impegnato*</i>				
			previsione di cassa	0,00	0,00		
			<i>a fondo pluriennale vincolato</i>				
140/2	LOCAZIONI	750,00	previsione di competenza	1.000,00	1.000,00	1.000,00	1.000,00
			<i>di cui già impegnato*</i>				
			previsione di cassa	1.750,00	1.750,00		
			<i>a fondo pluriennale vincolato</i>				
<b>Totale 103</b>	<b>Acquisto di beni e servizi</b>	<b>11.185,33</b>	previsione di competenza	20.000,00	27.000,00	27.000,00	27.000,00
<b>Macroaggr.</b>			<i>di cui già impegnato*</i>			0,00	0,00
			previsione di cassa	20.750,00	38.185,33		
			<i>a fondo pluriennale vincolato</i>				
<b>Macroaggregato 110</b>	<b>Altre spese correnti</b>						
180/4	U.F.B. IN FAVORE SIG. GIACCHAIANA VINCENZO SENTENZA N. 73/14 TRIBUNALE AGRIGENTO	0,00	previsione di competenza	0,00	0,00	0,00	0,00
			<i>di cui già impegnato*</i>				
			previsione di cassa	0,00	0,00		
			<i>a fondo pluriennale vincolato</i>				
<b>Totale 110</b>	<b>Altre spese correnti</b>	<b>0,00</b>	previsione di competenza	0,00	0,00	0,00	0,00
<b>Macroaggr.</b>			<i>di cui già impegnato*</i>			0,00	0,00
			previsione di cassa	0,00	0,00		
			<i>a fondo pluriennale vincolato</i>				
<b>Totale Titolo 1</b>	<b>Spese correnti</b>	<b>213.782,44</b>	previsione di competenza	1.207.702,35	1.294.255,47	1.245.384,84	1.158.912,86
			<i>di cui già impegnato*</i>			0,00	0,00
			previsione di cassa	1.208.452,35	1.508.037,91		
			<i>a fondo pluriennale vincolato</i>				
<b>Totale 01</b>	<b>Organi istituzionali</b>	<b>213.782,44</b>	previsione di competenza	1.207.702,35	1.294.255,47	1.245.384,84	1.158.912,86
<b>Programma</b>			<i>di cui già impegnato*</i>			0,00	0,00
			previsione di cassa	1.208.452,35	1.508.037,91		
			<i>a fondo pluriennale vincolato</i>				
<b>Totale MISSIONE 01</b>	<b>Servizi istituzionali, generali e di gestione</b>	<b>213.782,44</b>	previsione di competenza	1.207.702,35	1.294.255,47	1.245.384,84	1.158.912,86
			<i>di cui già impegnato*</i>			0,00	0,00
			previsione di cassa	1.208.452,35	1.508.037,91		
			<i>a fondo pluriennale vincolato</i>				
<b>TOTALE MISSIONI</b>		<b>213.782,44</b>	previsione di competenza	1.207.702,35	1.294.255,47	1.245.384,84	1.158.912,86
			<i>di cui già impegnato*</i>			0,00	0,00
			previsione di cassa	1.208.452,35	1.508.037,91		
			<i>a fondo pluriennale vincolato</i>				
<b>TOTALE GENERALE</b>		<b>213.782,44</b>	previsione di competenza	1.207.702,35	1.294.255,47	1.245.384,84	1.158.912,86
<b>DELLE SPESE</b>			<i>di cui già impegnato*</i>			0,00	0,00
			previsione di cassa	1.208.452,35	1.508.037,91		
			<i>a fondo pluriennale vincolato</i>				



## LIBERO CONSORZIO COMUNALE DI AGRIGENTO

(L.R. 15/2015)

ex Provincia Regionale di Agrigento

E SERVIZI AMMINISTRATIVI AFFARI GENERALI, STAMPA,

## RISORSE UMANE

Presidente e Giunta - 10103

## SPESE PER MISSIONI, PROGRAMMI E MACROAGGREGATI PER CAPITOLI

MISSIONE PROGRAMMA TITOLO MACROAGGREGATO CAPITOLO	DENOMINAZIONE	RESIDUI PRESUNTI AL TERMINE DELL'ESERCIZIO 2025		PREVISIONI DEFINITIVE DELL'ANNO 2025	PREVISIONI		
					PREVISIONI ANNO 2026	PREVISIONI DELL'ANNO 2027	PREVISIONI DELL'ANNO 2028
DISAVANZO DI AMMINISTRAZIONE				0,00	0,00	0,00	0,00
MISSIONE 01	Servizi istituzionali, generali e di gestione						
0101 Programma 01	Organi istituzionali						
TITOLO 1	Spese correnti						
Macroaggregato 101	Redditi da lavoro dipendente						
210/1	RETRIBUZIONE ORDINARIA	20.983,31	previsione di competenza di cui già impegnato*	139.445,15	153.307,33	151.290,94	118.068,69
			previsione di cassa a fondo pluriennale vincolato	139.445,15	174.290,64		
210/2	RETRIBUZIONE ORDINARIA TEMPO DETERMINATO	0,00	previsione di competenza di cui già impegnato*	0,00	0,00	0,00	0,00
			previsione di cassa a fondo pluriennale vincolato	0,00	0,00		
210/4	CONTRIBUTI INPS	0,00	previsione di competenza di cui già impegnato*	0,00	0,00	0,00	0,00
			previsione di cassa a fondo pluriennale vincolato	0,00	0,00		
210/5	ASSEGNI FAMILIARI	160,11	previsione di competenza di cui già impegnato*	557,76	557,76	557,76	557,76
			previsione di cassa a fondo pluriennale vincolato	557,76	717,87		
210/6	ONERI SOCIALI C.P.D.E.L.	7.262,90	previsione di competenza di cui già impegnato*	33.172,47	36.487,14	36.007,24	28.100,35
			previsione di cassa a fondo pluriennale vincolato	33.172,47	43.750,04		
210/7	ONERI SOCIALI I.N.A.D.E.L.	869,66	previsione di competenza di cui già impegnato*	3.903,35	4.110,61	4.057,50	3.173,47
			previsione di cassa a fondo pluriennale vincolato	3.903,35	4.980,27		
210/8	ONERI SOCIALI I.N.A.I.L.	409,63	previsione di competenza di cui già impegnato*	1.600,00	1.600,00	1.600,00	1.600,00
			previsione di cassa a fondo pluriennale vincolato	1.600,00	2.009,63		
Totale Macroaggr.	101 Redditi da lavoro dipendente	29.685,61	previsione di competenza di cui già impegnato*	178.678,73	196.062,84	193.513,44	151.500,27
			previsione di cassa a fondo pluriennale vincolato	178.678,73	225.748,45	0,00	0,00
Macroaggregato 102	Imposte e tasse a carico dell'ente						
70/10	ONERI SOCIALI IRAP SU COMPENSI	0,00	previsione di competenza di cui già impegnato*	3.000,00	6.000,00	6.000,00	6.000,00
			previsione di cassa a fondo pluriennale vincolato	3.000,00	6.000,00		
70/11	ONERI IRAP SU CONSIGLIERI/AMMINISTRATORI	0,00	previsione di competenza di cui già impegnato*	5.100,00	0,00	0,00	0,00
			previsione di cassa a fondo pluriennale vincolato				
270/9	ONERI SOCIALI IRAP SU STIPENDI	2.547,44	previsione di competenza di cui già impegnato*	11.852,83	13.031,12	12.859,73	10.035,84
			previsione di cassa a fondo pluriennale vincolato	11.852,83	15.578,56		
270/10	IRAP SU COMPENSI DIVERSI	0,00	previsione di competenza di cui già impegnato*	2.000,00	0,00	0,00	0,00
			previsione di cassa a fondo pluriennale vincolato	2.000,00	0,00		
Totale ..	102 Imposte e tasse a carico dell'ente	2.547,44	previsione di competenza di cui già impegnato*	21.952,83	19.031,12	18.859,73	16.035,84
			previsione di cassa a fondo pluriennale vincolato	21.952,83	21.578,56	0,00	0,00



## LIBERO CONSORZIO COMUNALE DI AGRIGENTO

(L.R. 15/2015)

ex Provincia Regionale di Agrigento

## SETTORE 1 - AMMINISTRATIVO SEGRETERIA E SERVIZI AMMINISTRATIVI AFFARI GENERALI, STAMPA, RISORSE UMANE

## Presidente e Giunta - 10103

## SPESE PER MISSIONI, PROGRAMMI E MACROAGGREGATI PER CAPITOLI

<b>Macroaggregato 103 Acquisto di beni e servizi</b>							
31/1	COMPENSO ESPERTI	1.311,36	previsione di competenza	2.000,00	63.000,00	63.000,00	63.000,00
			<i>di cui già impegnato*</i>				
			previsione di cassa	2.188,64	64.311,36		
			<i>a fondo pluriennale vincolato</i>				
31/4	COMPENSO NUCLEO DI VALUTAZIONE	13.136,00	previsione di competenza	40.000,00	40.000,00	40.000,00	40.000,00
			<i>di cui già impegnato*</i>				
			previsione di cassa	43.484,00	53.136,00		
			<i>a fondo pluriennale vincolato</i>				
33/1	INDENNITA' DI CARICA AMMINISTRATORI L.R.6/97	0,00	previsione di competenza	60.000,00	0,00	0,00	0,00
			<i>di cui già impegnato*</i>				
			previsione di cassa	60.000,00	0,00		
			<i>a fondo pluriennale vincolato</i>				
33/2	RIMBORSO SPESE AMMINISTRATORI L.R.6/97	4.336,00	previsione di competenza	5.000,00	10.000,00	10.000,00	10.000,00
			<i>di cui già impegnato*</i>				
			previsione di cassa	5.000,00	14.336,00		
			<i>a fondo pluriennale vincolato</i>				
33/3	ONERI PREVIDENZIALI AMMINISTRATORI	0,00	previsione di competenza	0,00	0,00	0,00	0,00
			<i>di cui già impegnato*</i>				
			previsione di cassa	0,00	0,00		
			<i>a fondo pluriennale vincolato</i>				
33/7	RIMBORSO ONERI PER ASSENZE AMMINISTRATORI	0,00	previsione di competenza	10.000,00	10.000,00	10.000,00	10.000,00
			<i>di cui già impegnato*</i>				
			previsione di cassa	10.000,00	10.000,00		
			<i>a fondo pluriennale vincolato</i>				
33/8	INDENNITA' DI FINE MANDATO PRESIDENTE	0,00	previsione di competenza	0,00	0,00	0,00	0,00
			<i>di cui già impegnato*</i>				
			previsione di cassa	0,00	0,00		
			<i>a fondo pluriennale vincolato</i>				
51/2	QUOTA ASSOCIATIVA ORGANISMI DIVERSI (l.r.6/97)	0,00	previsione di competenza	0,00	0,00	0,00	0,00
			<i>di cui già impegnato*</i>				
			previsione di cassa	0,00	0,00		
			<i>a fondo pluriennale vincolato</i>				
51/3	QUOTA ASSOCIATIVA U.P.I.-U.R.P.S.- LEGA AICCRE etc. L.R.6/97	0,00	previsione di competenza	20.000,00	22.000,00	22.000,00	22.000,00
			<i>di cui già impegnato*</i>				
			previsione di cassa	20.000,00	22.000,00		
			<i>a fondo pluriennale vincolato</i>				
<b>Totale 103 Acquisto di beni e servizi Macroaggr.</b>		18.783,36	previsione di competenza	137.000,00	145.000,00	145.000,00	145.000,00
			<i>di cui già impegnato*</i>			0,00	0,00
			previsione di cassa	140.672,64	163.783,36		
			<i>a fondo pluriennale vincolato</i>				
<b>Macroaggregato 104 Trasferimenti correnti</b>							
51/4	SPESE PER FUNZIONAMENTO PARTECIPATE	0,00	previsione di competenza	0,00	0,00	0,00	0,00
			<i>di cui già impegnato*</i>				
			previsione di cassa	0,00	0,00		
			<i>a fondo pluriennale vincolato</i>				
<b>Totale 104 Trasferimenti correnti Macroaggr.</b>		0,00	previsione di competenza	0,00	0,00	0,00	0,00
			<i>di cui già impegnato*</i>			0,00	0,00
			previsione di cassa	0,00	0,00		
			<i>a fondo pluriennale vincolato</i>				
<b>Totale Titolo 1 Spese correnti</b>		51.016,41	previsione di competenza	337.631,56	360.093,96	357.373,17	312.536,11
			<i>di cui già impegnato*</i>			0,00	0,00
			previsione di cassa	341.304,20	411.110,37		
			<i>a fondo pluriennale vincolato</i>				



## LIBERO CONSORZIO COMUNALE DI AGRIGENTO

(L.R. 15/2015)

ex Provincia Regionale di Agrigento

## SETTORE 1 - AMMINISTRATIVO SEGRETERIA E SERVIZI AMMINISTRATIVI AFFARI GENERALI, ,STAMPA, RISORSE UMANE

## Presidente e Consiglio - 10104

## SPESE PER MISSIONI, PROGRAMMI E MACROAGGREGATI PER CAPITOLI

310/1	RETRIBUZIONE ORDINARIA	5762,07	previsione di competenza <i>di cui già impegnato*</i> previsione di cassa <i>a fondo pluriennale vincolato</i>	56.924,91  56.924,91	87.935,32  93.697,39	87.935,32	62.854,86
310/5	ASSEGNI FAMILIARI	309,84	previsione di competenza <i>di cui già impegnato*</i> previsione di cassa <i>a fondo pluriennale vincolato</i>	309,84  309,84	0,00  309,84	0,00	0,00
310/6	ONERI SOCIALI C.P.D.E.L.	2.691,77	previsione di competenza <i>di cui già impegnato*</i> previsione di cassa <i>a fondo pluriennale vincolato</i>	13.541,90  13.541,90	20.928,61  23.620,38	20.928,61	14.959,46
310/7	ONERI SOCIALI I.N.A.D.E.L.	319,50	previsione di competenza <i>di cui già impegnato*</i> previsione di cassa <i>a fondo pluriennale vincolato</i>	1.590,64  1.590,64	2.316,35  2.635,85	2.316,35	1.650,68
310/8	ONERI SOCIALI I.N.A.I.L.	500,76	previsione di competenza <i>di cui già impegnato*</i> previsione di cassa	800,00  800,00	1.050,00  1.550,76	1.050,00	1.050,00
	<b>Totale 101 Redditi da lavoro dipendente Macroaggr.</b>	9.583,94	previsione di competenza <i>di cui già impegnato*</i> previsione di cassa <i>a fondo pluriennale vincolato</i>	73.167,29  73.167,29	112.230,28  121.814,22	112.230,28  0,00	80.515,00  0,00
	<b>Macroaggregato 102 Imposte e tasse a carico dell'ente</b>						
370/9	ONERI SOCIALI IRAP SU STIPENDI	964,68	previsione di competenza <i>di cui già impegnato*</i> previsione di cassa <i>a fondo pluriennale vincolato</i>	4.838,62  4.838,62	7.474,50  8.439,18	7.474,50	5.342,66
370/10	IRAP SU COMPENSI DIVERSI	0,00	previsione di competenza <i>di cui già impegnato*</i> previsione di cassa <i>a fondo pluriennale vincolato</i>	1.000,00  1.000,00	2.000,00  2.000,00	2.000,00	2.000,00
	<b>Totale 102 Imposte e tasse a carico dell'ente Macroaggr.</b>	964,68	previsione di competenza <i>di cui già impegnato*</i> previsione di cassa <i>a fondo pluriennale vincolato</i>	5.838,62  5.838,62	9.474,50  10.439,18	9.474,50  0,00	7.342,66  0,00
	<b>Macroaggregato 103 Acquisto di beni e servizi</b>						
34/1	INDENNITA' DI CARICA PRESIDENTE DEL CONSIGLIO e VICE PRESIDENTE	0,00	previsione di competenza <i>di cui già impegnato*</i> previsione di cassa <i>a fondo pluriennale vincolato</i>	0,00  0,00	0,00  0,00	0,00	0,00
34/2	GETTONI CONSIGLIERI	0,00	previsione di competenza <i>di cui già impegnato*</i> previsione di cassa <i>a fondo pluriennale vincolato</i>	0,00  0,00	0,00  0,00	0,00	0,00
34/3	RIMBORSO SPESE CONSIGLIERI	0,00	previsione di competenza <i>di cui già impegnato*</i> previsione di cassa <i>a fondo pluriennale vincolato</i>	0,00  0,00	0,00  0,00	0,00	0,00
34/4	RIMBORSO ONERI PER ASSENZE EFFETTUATE DAI CONSIGLIERI	0,00	previsione di competenza <i>di cui già impegnato*</i> previsione di cassa <i>a fondo pluriennale vincolato</i>	30.000,00  30.000,00	10.000,00  10.000,00	10.000,00	10.000,00
34/5	FONDO FUNZIONAMENTO PRESIDENZA CONSIGLIO E GRUPPICONSIGLIERI	0,00	previsione di competenza <i>di cui già impegnato*</i> previsione di cassa <i>a fondo pluriennale vincolato</i>	0,00  0,00	0,00  0,00	0,00	0,00
34/6	ONERI PREVIDENZIALI CONSIGLIERI	0,00	previsione di competenza <i>di cui già impegnato*</i> previsione di cassa <i>a fondo pluriennale vincolato</i>	0,00  0,00	10.000,00  10.000,00	10.000,00	10.000,00





**SETTORE 1 - AMMINISTRATIVO SEGRETERIA E SERVIZI AMMINISTRATIVI AFFARI GENERALI, ,STAMPA, RISORSE UMANE**

**Presidente e Consiglio - 10104**

**SPESE PER MISSIONI, PROGRAMMI E MACROAGGREGATI PER CAPITOLI**

MISSIONE PROGRAMMA TITOLO MACROAGGREGATO CAPITOLO	DENOMINAZIONE	RESIDUI PRESUNTI AL TERMINE DELL'ESERCIZIO 2025		PREVISIONI DEFINITIVE DELL'ANNO 2025			
					PREVISIONI ANNO 2026	PREVISIONI DELL'ANNO 2027	PREVISIONI DELL'ANNO 2028
Totale 103 Macroaggr.	Acquisto di beni e servizi		previsione di competenza <i>di cui già impegnato*</i>	30.000,00	20.000,00	20.000,00	20.000,00
			previsione di cassa <i>a fondo pluriennale vincolato</i>	30.000,00	20.000,00	0,00	0,00
Macroaggregato 104	Trasferimenti correnti						
Totale 104 Macroaggr.	Trasferimenti correnti	0,00	previsione di competenza <i>di cui già impegnato*</i>	0,00	0,00	0,00	0,00
			previsione di cassa <i>a fondo pluriennale vincolato</i>	0,00	0,00	0,00	0,00
Totale Titolo 1	Spese correnti	10.548,62	previsione di competenza <i>di cui già impegnato*</i>	109.005,91	141.704,78	141.704,78	107.857,66
			previsione di cassa <i>a fondo pluriennale vincolato</i>	109.005,91	152.253,40	0,00	0,00
Totale 01 Programma	Organi istituzionali	10.548,62	previsione di competenza <i>di cui già impegnato*</i>	109.005,91	141.704,78	141.704,78	107.857,66
			previsione di cassa <i>a fondo pluriennale vincolato</i>	109.005,91	152.253,40	0,00	0,00





## LIBERO CONSORZIO COMUNALE DI AGRIGENTO

(L.R. 15/2015)

ex Provincia Regionale di Agrigento

## Gabinetto del Presidente - 10105

## SPESE PER MISSIONI, PROGRAMMI E MACROAGGREGATI PER CAPITOLI

MISSIONE PROGRAMMA TITOLO MACROAGGREGATO CAPITOLO		DENOMINAZIONE	RESIDUI PRESUNTI AL TERMINE DELL'ESERCIZIO 2025		PREVISIONI DEFINITIVE DELL'ANNO 2025	PREVISIONI ANNO 2026	PREVISIONI DELL'ANNO 2027	PREVISIONI DELL'ANNO 2028
DISAVANZO DI AMMINISTRAZIONE					0,00	0,00	0,00	0,00
MISSIONE	01	Servizi istituzionali, generali e di gestione						
0101	Programma	01	Organi istituzionali					
Titolo		1	Spese correnti					
Macroaggregato		101	Redditi da lavoro dipendente					
3110/1			RETRIBUZIONE ORDINARIA	14.575,70	previsione di competenza di cui già impegnato* previsione di cassa a fondo pluriennale vincolato	48.906,97  48.906,97	23.488,05  38.063,75	23.488,05  23.488,05
3110/5			ASSEGNI FAMILIARI	619,68	previsione di competenza di cui già impegnato* previsione di cassa a fondo pluriennale vincolato	619,68  619,68	309,84  929,52	309,84  309,84
3110/6			ONERI SOCIALI C.P.D.E.L.	3.717,69	previsione di competenza di cui già impegnato* previsione di cassa a fondo pluriennale vincolato	11.634,45  11.634,45	5.590,15  9.307,84	5.590,15  5.590,15
3110/7			ONERI SOCIALI I.N.A.D.E.L.	455,39	previsione di competenza di cui già impegnato* previsione di cassa a fondo pluriennale vincolato	1.379,51  1.379,51	635,74  1.091,13	635,74  635,74
3110/8			ONERI SOCIALI I.N.A.I.L.	221,15	previsione di competenza di cui già impegnato* previsione di cassa a fondo pluriennale vincolato	500,00  500,00	2.100,00  2.321,15	2.100,00  2.100,00
3130/90			RIMBORSO MISSIONI NON ISPETTIVE	0,00	previsione di competenza di cui già impegnato* previsione di cassa a fondo pluriennale vincolato	2.000,00  2.000,00	2.000,00  2.000,00	2.000,00  2.000,00
Totale Macroaggr.		101	Redditi da lavoro dipendente	19.589,61	previsione di competenza di cui già impegnato* previsione di cassa a fondo pluriennale vincolato	65.040,61  65.040,61	34.123,78  53.713,39	34.123,78  0,00
Macroaggregato		102	Imposte e tasse a carico dell'ente					
3170/9			IRAP SU STIPENDI	1.329,93	previsione di competenza di cui già impegnato* previsione di cassa a fondo pluriennale vincolato	4.157,09  4.157,09	1.996,48  3.326,41	1.996,48  1.996,48
Totale Macroaggr.		102	Imposte e tasse a carico dell'ente	1.329,93	previsione di competenza di cui già impegnato* previsione di cassa a fondo pluriennale vincolato	4.157,09  4.157,09	1.996,48  3.326,41	1.996,48  0,00
Totale Titolo		1	Spese correnti	20.919,54	previsione di competenza di cui già impegnato* previsione di cassa a fondo pluriennale vincolato	69.197,70  69.197,70	36.120,26  57.039,80	36.120,26  0,00
Totale Programma		01	Organi istituzionali	20.919,54	previsione di competenza di cui già impegnato* previsione di cassa a fondo pluriennale vincolato	69.197,70  69.197,70	36.120,26  57.039,80	36.120,26  0,00
Totale MISSIONE		01	Servizi istituzionali, generali e di gestione	20.919,54	previsione di competenza di cui già impegnato* previsione di cassa a fondo pluriennale vincolato	69.197,70  69.197,70	36.120,26  57.039,80	36.120,26  0,00



LIBERO CONSORZIO COMUNALE DI AGRIGENTO

(L.R. 15/2015)

ex Provincia Regionale di Agrigento

## Gabinetto del Presidente - 10105

## SPESE PER MISSIONI, PROGRAMMI E MACROAGGREGATI PER CAPITOLI

MISSIONE PROGRAMMA TITOLO MACROAGGREGATO CAPITOLO	DENOMINAZIONE	RESIDUI PRESUNTI AL TERMINI DELL'ESERCIZIO 2025		PREVISIONI DEFINITIVE DELL'ANNO 2025			
					PREVISIONI ANNO 2026	PREVISIONI DELL'ANNO 2027	PREVISIONI DELL'ANNO 2028
<b>TOTALE MISSIONI</b>		20.919,54	previsione di competenza <i>di cui già impegnato*</i>	69.197,70	36.120,26	36.120,26	36.120,26
			previsione di cassa <i>a fondo pluriennale vincolato</i>	69.197,70	57.039,80	0,00	0,00
<b>TOTALE GENERALE DELLE SPESE</b>		20.919,54	previsione di competenza <i>di cui già impegnato*</i>	69.197,70	36.120,26	36.120,26	36.120,26
			previsione di cassa <i>a fondo pluriennale vincolato</i>	69.197,70	57.039,80	0,00	0,00



## LIBERO CONSORZIO COMUNALE DI AGRIGENTO

(L.R. 15/2015)

ex Provincia Regionale di Agrigento

**SETTORE 1 - AMMINISTRATIVO SEGRETERIA E SERVIZI AMMINISTRATIVI AFFARI GENERALI, ,STAMPA, RISORSE UMANE**  
**Segreteria Generale - 10201**
**SPESE PER MISSIONI, PROGRAMMI E MACROAGGREGATI PER CAPITOLI**

MISSIONE PROGRAMMA TITOLO MACROAGGREGATO CAPITOLO	DENOMINAZIONE	RESIDUI PRESUNTI AL TERMINE DELL'ESERCIZIO 2025		PREVISIONI DEFINITIVE DELL'ANNO 2025	PREVISIONI ANNO 2026		
					PREVISIONI ANNO 2026	PREVISIONI DELL'ANNO 2027	PREVISIONI DELL'ANNO 2028
<b>Macroaggregato 101</b>	<b>Redditi da lavoro dipendente</b>						
510/1	RETRIBUZIONE ORDINARIA	55.818,57	previsione di competenza <i>di cui già impegnato*</i> previsione di cassa <i>a fondo pluriennale vincolato</i>	399.271,28  399.271,28	417.547,54  473.366,11	339.181,43	281.963,40
510/2	RETRIBUZIONE ORDINARIA TEMPO DETERMINATO	0,00	previsione di competenza <i>di cui già impegnato*</i> previsione di cassa <i>a fondo pluriennale vincolato</i>	0,00  0,00	0,00  0,00	0,00	0,00
510/4	CONTRIBUTI INPS	0,00	previsione di competenza <i>di cui già impegnato*</i> previsione di cassa <i>a fondo pluriennale vincolato</i>	0,00  0,00	0,00  0,00	0,00	0,00
510/5	ASSEGNI FAMILIARI	3.067,82	previsione di competenza <i>di cui già impegnato*</i> previsione di cassa <i>a fondo pluriennale vincolato</i>	3.067,82  3.067,82	619,68  3.687,50	619,68	309,84
510/6	ONERI SOCIALI C.P.D.E.L.	22.121,86	previsione di competenza <i>di cui già impegnato*</i> previsione di cassa <i>a fondo pluriennale vincolato</i>	94.982,24  94.982,24	99.376,31  121.498,17	80.725,18	67.107,29
510/7	ONERI SOCIALI I.N.A.D.E.L.	3.005,99	previsione di competenza <i>di cui già impegnato*</i> previsione di cassa <i>a fondo pluriennale vincolato</i>	11.246,40  11.246,40	11.239,11  14.245,10	9.118,97	7.584,11
510/8	ONERI SOCIALI I.N.A.I.L.	0,00	previsione di competenza <i>di cui già impegnato*</i> previsione di cassa <i>a fondo pluriennale vincolato</i>	2.100,00  2.100,00	3.100,00  3.100,00	3.100,00	3.100,00
530/90	RIMBORSO MISSIONI NON ISPETTIVE	0,00	previsione di competenza <i>di cui già impegnato*</i> previsione di cassa <i>a fondo pluriennale vincolato</i>	2.000,00  2.000,00	2.000,00  2.000,00	2.000,00	2.000,00
530/91	RIMBORSO MISSIONI NON ISPETTIVE SEGRETARIO GENERALE	0,00	previsione di competenza <i>di cui già impegnato*</i> previsione di cassa <i>a fondo pluriennale vincolato</i>	0,00  0,00	0,00  0,00	0,00	0,00
<b>Totale 101 Macroaggr.</b>	<b>Redditi da lavoro dipendente</b>	<b>84.014,24</b>	previsione di competenza <i>di cui già impegnato*</i> previsione di cassa <i>a fondo pluriennale vincolato</i>	<b>512.667,74</b>  <b>512.667,74</b>	<b>533.882,64</b>  <b>617.896,88</b>	<b>434.745,26</b> <b>0,00</b>	<b>362.064,64</b> <b>0,00</b>
<b>Macroaggregato 102</b>	<b>Imposte e tasse a carico dell'ente</b>						
570/9	ONERI SOCIALI I.R.A.P. SU STIPENDI	8.664,96	previsione di competenza <i>di cui già impegnato*</i>  previsione di cassa <i>a fondo pluriennale vincolato</i>	33.938,06  33.938,06	35.491,54  44.156,50	28.830,42	23.966,89
<b>Totale 102 Macroaggr.</b>	<b>Imposte e tasse a carico dell'ente</b>	<b>8.664,96</b>	previsione di competenza <i>di cui già impegnato*</i>  previsione di cassa <i>a fondo pluriennale vincolato</i>	<b>33.938,06</b>  <b>33.938,06</b>	<b>35.491,54</b>  <b>44.156,50</b>	<b>28.830,42</b> <b>0,00</b>	<b>23.966,89</b> <b>0,00</b>



## LIBERO CONSORZIO COMUNALE DI AGRIGENTO

(L.R. 15/2015)

ex Provincia Regionale di Agrigento

**SETTORE 1 - AMMINISTRATIVO SEGRETERIA E SERVIZI AMMINISTRATIVI AFFARI GENERALI, ,STAMPA, RISORSE UMANE**  
**Segreteria Generale - 10201**
**SPESE PER MISSIONI, PROGRAMMI E MACROAGGREGATI PER CAPITOLI**

MISSIONE PROGRAMMA TITOLO MACROAGGREGATO CAPITOLO	DENOMINAZIONE	RESIDUI PRESUNTI AL TERMINE DELL'ESERCIZIO 2025		PREVISIONI DEFINITIVE DELL'ANNO 2025	PREVISIONI		
					PREVISIONI ANNO 2026	PREVISIONI DELL'ANNO 2027	PREVISIONI DELL'ANNO 2028
Macroaggregato 103	Acquisto di beni e servizi						
530/1	SPESE PER PRESTAZIONI PROFESSIONALI E SPECIALISTICHE	0,00	previsione di competenza <i>di cui già impegnato*</i> previsione di cassa <i>a fondo pluriennale vincolato</i>	0,00  0,00	0,00  0,00	0,00	0,00
530/4	SPESE POSTALI	4.999,00	previsione di competenza <i>di cui già impegnato*</i> previsione di cassa <i>a fondo pluriennale vincolato</i>	15.000,00  15.000,00	15.000,00  19.999,00	15.000,00	15.000,00
<b>Totale 103 Macroaggr.</b>	<b>Acquisto di beni e servizi</b>	<b>4.999,00</b>	<b>previsione di competenza <i>di cui già impegnato*</i> previsione di cassa <i>a fondo pluriennale vincolato</i></b>	<b>15.000,00  15.000,00</b>	<b>15.000,00  19.999,00</b>	<b>15.000,00  0,00</b>	<b>15.000,00  0,00</b>
Macroaggregato 104	Trasferimenti correnti						
550/1	FONDO DI MOBILITA' DI CUI AGLI ART. 17 C. 73 DELLA L. 127/97	0,00	previsione di competenza <i>di cui già impegnato*</i> previsione di cassa <i>a fondo pluriennale vincolato</i>	0,00  0,00	0,00  0,00	0,00	0,00
<b>Totale 104 Macroaggr.</b>	<b>Trasferimenti correnti</b>	<b>0,00</b>	<b>previsione di competenza <i>di cui già impegnato*</i> previsione di cassa <i>a fondo pluriennale vincolato</i></b>	<b>0,00  0,00</b>	<b>0,00  0,00</b>	<b>0,00</b>	<b>0,00</b>
<b>Totale Titolo 1</b>	<b>Spese correnti</b>	<b>97.678,20</b>	<b>previsione di competenza <i>di cui già impegnato*</i> previsione di cassa <i>a fondo pluriennale vincolato</i></b>	<b>561.605,80  561.605,80</b>	<b>584.374,18  682.052,38</b>	<b>478.575,68  0,00</b>	<b>401.031,53  0,00</b>
<b>Totale 02 Programma</b>	<b>Segreteria generale</b>	<b>97.678,20</b>	<b>previsione di competenza <i>di cui già impegnato*</i> previsione di cassa <i>a fondo pluriennale vincolato</i></b>	<b>561.605,80  561.605,80</b>	<b>584.374,18  682.052,38</b>	<b>478.575,68  0,00</b>	<b>401.031,53  0,00</b>
0103 Programma 03	Gestione economica, finanziaria, programmazione e provveditorato						
<b>Totale 1</b>	<b>Spese correnti</b>						
Macroaggregato 103	Acquisto di beni e servizi						
31/3	COMPENSO COLLEGIO REVISORI L.R.6/97	44.815,95	previsione di competenza <i>di cui già impegnato*</i> previsione di cassa <i>a fondo pluriennale vincolato</i>	130.000,00  154.181,44	140.000,00  184.815,95	140.000,00  106.400,00	140.000,00
<b>Totale 103 Macroaggr.</b>	<b>Acquisto di beni e servizi</b>	<b>44.815,95</b>	<b>previsione di competenza <i>di cui già impegnato*</i> previsione di cassa <i>a fondo pluriennale vincolato</i></b>	<b>130.000,00  154.181,44</b>	<b>140.000,00  184.815,95</b>	<b>140.000,00  106.400,00</b>	<b>140.000,00  0,00</b>
<b>Totale Titolo 1</b>	<b>Spese correnti</b>	<b>44.815,95</b>	<b>previsione di competenza <i>di cui già impegnato*</i> previsione di cassa <i>a fondo pluriennale vincolato</i></b>	<b>130.000,00  154.181,44</b>	<b>140.000,00  184.815,95</b>	<b>140.000,00  106.400,00</b>	<b>140.000,00  0,00</b>
<b>Totale 03 Programma</b>	<b>Gestione economica, finanziaria, programmazione e provveditorato</b>	<b>44.815,95</b>	<b>previsione di competenza <i>di cui già impegnato*</i> previsione di cassa <i>a fondo pluriennale vincolato</i></b>	<b>130.000,00  154.181,44</b>	<b>140.000,00  184.815,95</b>	<b>140.000,00  106.400,00</b>	<b>140.000,00  0,00</b>
MISSIONE PROGRAMMA TITOLO	DENOMINAZIONE	RESIDUI PRESUNTI AL TERMINE DELL'ESERCIZIO 2025		PREVISIONI DEFINITIVE DELL'ANNO 2025	PREVISIONI ANNO 2026	PREVISIONI DELL'ANNO 2027	PREVISIONI DELL'ANNO 2028
<b>Totale MISSIONE 01</b>	<b>Servizi istituzionali, generali e di gestione</b>	<b>204.059,18</b>	<b>previsione di competenza <i>di cui già impegnato*</i> previsione di cassa <i>a fondo pluriennale vincolato</i></b>	<b>1.138.243,27  1.166.097,35</b>	<b>1.226.172,92  1.430.232,10</b>	<b>1.117.653,63</b>	<b>961.425,30</b>
<b>TOTALE MISSIONI</b>		<b>204.059,18</b>	<b>previsione di competenza <i>di cui già impegnato*</i> previsione di cassa <i>a fondo pluriennale vincolato</i></b>	<b>1.138.243,27  1.166.097,35</b>	<b>1.226.172,92  1.430.232,10</b>	<b>1.117.653,63</b>	<b>961.425,30</b>
<b>TOTALE GENERALE DELLE SPESE</b>		<b>204.059,18</b>	<b>previsione di competenza <i>di cui già impegnato*</i> previsione di cassa <i>a fondo pluriennale vincolato</i></b>	<b>1.138.243,27  1.166.097,35</b>	<b>1.226.172,92  1.430.232,10</b>	<b>1.117.653,63</b>	<b>961.425,30</b>



## LIBERO CONSORZIO COMUNALE DI AGRIGENTO

(L.R. 15/2015)

ex Provincia Regionale di Agrigento

## SETTORE 1 - AMMINISTRATIVO SEGRETERIA E SERVIZI AMMINISTRATIVI AFFARI GENERALI, ,STAMPA, RISORSE UMANE

## Risorse Umane - 10202

## SPESE PER MISSIONI, PROGRAMMI E MACROAGGREGATI PER CAPITOLI

MISSIONE PROGRAMMA TITOLO MACROAGGREGATO CAPITOLO		DENOMINAZIONE	RESIDUI PRESUNTI AL TERMINE DELL'ESERCIZIO 2025		PREVISIONI DEFINITIVE DELL'ANNO 2025	PREVISIONI ANNO 2026	PREVISIONI DELL'ANNO 2027	PREVISIONI DELL'ANNO 2028
DISAVANZO DI AMMINISTRAZIONE					0,00	0,00	0,00	0,00
MISSIONE	01	Servizi istituzionali, generali e di gestione						
0101	Programma 01	Organi istituzionali						
Titolo 1		Spese correnti						
Macroaggregato 101		Redditi da lavoro dipendente						
610/23		ONERI SOCIALI C.P.D.E.L. SU RETRIBUZIONE ORDINARIA NUOVE ASSUNZIONI (AGENZIA DELLA	0,00	previsione di competenza	0,00	25.693,32	25.693,32	25.693,32
				di cui già impegnato*				
				previsione di cassa	0,00	25.693,32		
				a fondo pluriennale vincolato				
Totale 101 Macroaggr.		Redditi da lavoro dipendente	0,00	previsione di competenza	0,00	25.693,32	25.693,32	25.693,32
				di cui già impegnato*			0,00	0,00
				previsione di cassa	0,00	25.693,32		
				a fondo pluriennale vincolato				
Totale Titolo 1		Spese correnti	0,00	previsione di competenza	0,00	25.693,32	25.693,32	25.693,32
				di cui già impegnato*			0,00	0,00
				previsione di cassa	0,00	25.693,32		
				a fondo pluriennale vincolato				
Totale 01 Programma		Organi istituzionali	0,00	previsione di competenza	0,00	25.693,32	25.693,32	25.693,32
				di cui già impegnato*			0,00	0,00
				previsione di cassa	0,00	25.693,32		
				a fondo pluriennale vincolato				
0102	Programma 02	Segreteria generale						
Titolo 1		Spese correnti						
Macroaggregato 101		Redditi da lavoro dipendente						
610/24		ONERI SOCIALI I.N.A.D.E.L. SU RIBUZIONE ORDINARIA NUOVE ASSUNZIONI (AGENZIA DELLA	0,00	previsione di competenza	0,00	3.037,36	3.037,36	3.037,36
				di cui già impegnato*				
				previsione di cassa	0,00	3.037,36		
				a fondo pluriennale vincolato				
610/25		RETRIBUZIONE SEGRETARIO GENERALE (SCAVALCO)	0,00	previsione di competenza	0,00	0,00	0,00	0,00
				di cui già impegnato*				
				previsione di cassa	0,00	0,00		
				a fondo pluriennale vincolato				
610/26		ONERI SOCIALI C.P.D.E.L. SEGRETARIO GENERALE (SCAVALCO)	0,00	previsione di competenza	0,00	0,00	0,00	0,00
				di cui già impegnato*				
				previsione di cassa	0,00	0,00		
				a fondo pluriennale vincolato				
612/18		FONDO POSIZIONE E RISULTATO SEGRETARIO GENERALE	16.460,37	previsione di competenza	108.000,00	96.000,00	120.000,00	95.000,00
				di cui già impegnato*		26.000,00		
				previsione di cassa	108.000,00	112.460,37		
				a fondo pluriennale vincolato	26.000,00	25.000,00		
612/19		ONERI RIFLESSI FONDO POSIZ. E RISULTATO SEGRETARIO GENERALE	5.560,55	previsione di competenza	28.814,40	23.596,80	30.533,60	23.596,80
				di cui già impegnato*		6.936,80		
				previsione di cassa	28.814,40	29.157,35		
				a fondo pluriennale vincolato	6.936,80	6.936,80		
Totale 101 Macroaggr.		Redditi da lavoro dipendente	22.020,92	previsione di competenza	136.814,40	122.634,16	153.570,96	121.634,16
				di cui già impegnato*		32.936,80	0,00	0,00
				previsione di cassa	136.814,40	144.655,08		
				a fondo pluriennale vincolato	32.936,80	31.936,80		
Macroaggregato 102		Imposte e tasse a carico dell'ente						
670/16		ONERI SOCIALI IRAP SEGRETARIO GENERALE (SCAVALCO)	0,00	previsione di competenza	0,00	0,00	0,00	0,00
				di cui già impegnato*				
				previsione di cassa	0,00	0,00		
				a fondo pluriennale vincolato				



## LIBERO CONSORZIO COMUNALE DI AGRIGENTO

(L.R. 15/2015)

ex Provincia Regionale di Agrigento

## SETTORE 1 - AMMINISTRATIVO SEGRETERIA E SERVIZI AMMINISTRATIVI AFFARI GENERALI, ,STAMPA, RISORSE UMANE

## Risorse Umane - 10202

## SPESE PER MISSIONI, PROGRAMMI E MACROAGGREGATI PER CAPITOLI

MISSIONE PROGRAMMA TITOLO MACROAGGREGATO CAPITOLO	DENOMINAZIONE	RESIDUI PRESUNTI AL TERMINE DELL'ESERCIZIO 2025		PREVISIONI DEFINITIVE DELL'ANNO 2025	PREVISIONI ANNO 2026		
					PREVISIONI ANNO 2026	PREVISIONI DELL'ANNO 2027	PREVISIONI DELL'ANNO 2028
670/19	ONERI SOCIALI IRAP SU FONDO SEGRETARIO GENERALE	1.802,60	previsione di competenza <i>di cui già impegnato*</i> previsione di cassa <i>a fondo pluriennale vincolato</i>	9.180,00  9.180,00 2.210,00	8.160,00 2.210,00 9.962,60 2.125,00	10.200,00	8.075,00
<b>Totale 102 Macroaggr.</b>	<b>Imposte e tasse a carico dell'ente</b>	1.802,60	previsione di competenza <i>di cui già impegnato*</i> previsione di cassa <i>a fondo pluriennale vincolato</i>	9.180,00  9.180,00 2.210,00	8.160,00 2.210,00 9.962,60 2.125,00	10.200,00 0,00	8.075,00 0,00
<b>Totale Titolo 1</b>	<b>Spese correnti</b>	23.823,52	previsione di competenza <i>di cui già impegnato*</i> previsione di cassa <i>a fondo pluriennale vincolato</i>	145.994,40  145.994,40 35.146,80	130.794,16 35.146,80 154.617,68 34.061,80	163.770,96 0,00	129.709,16 0,00
<b>Totale Programma 02</b>	<b>Segreteria generale</b>	23.823,52	previsione di competenza <i>di cui già impegnato*</i> previsione di cassa <i>a fondo pluriennale vincolato</i>	145.994,40  145.994,40 35.146,80	130.794,16 35.146,80 154.617,68 34.061,80	163.770,96 0,00	129.709,16 0,00
<b>0110 Programma 10</b>	<b>Risorse umane</b>						
<b>Titolo 1</b>	<b>Spese correnti</b>						
<b>Macroaggregato 101</b>	<b>Redditi da lavoro dipendente</b>						
610/1	RETRIBUZIONE ORDINARIA	72.393,88	previsione di competenza <i>di cui già impegnato*</i> previsione di cassa <i>a fondo pluriennale vincolato</i>	566.864,96  566.864,96	571.656,16  644.050,04	540.342,78	526.176,09
610/2	RETRIBUZIONE ORDINARIA TEMPO DETERMINATO	0,00	previsione di competenza <i>di cui già impegnato*</i> previsione di cassa <i>a fondo pluriennale vincolato</i>	0,00  0,00	0,00  0,00	0,00	0,00
610/4	CONTRIBUTI INPS	0,00	previsione di competenza <i>di cui già impegnato*</i> previsione di cassa <i>a fondo pluriennale vincolato</i>	0,00  0,00	0,00  0,00	0,00	0,00
610/5	ASSEGNI FAMILIARI	1.093,10	previsione di competenza <i>di cui già impegnato*</i> previsione di cassa <i>a fondo pluriennale vincolato</i>	2.168,88  2.168,88	929,52  2.022,62	929,52	929,52
610/6	ONERI SOCIALI C.P.D.E.L.	25.263,62	previsione di competenza <i>di cui già impegnato*</i> previsione di cassa <i>a fondo pluriennale vincolato</i>	134.846,55  134.846,55	136.054,17  161.317,79	128.601,58	125.229,91
610/7	ONERI SOCIALI I.N.A.D.E.L.	3.254,19	previsione di competenza <i>di cui già impegnato*</i> previsione di cassa <i>a fondo pluriennale vincolato</i>	15.879,84  15.879,84	15.314,06  18.568,25	14.490,55	14.106,30
610/8	ONERI SOCIALI I.N.A.I.L.	589,06	previsione di competenza <i>di cui già impegnato*</i> previsione di cassa <i>a fondo pluriennale vincolato</i>	3.500,00  3.500,00	4.000,00  4.589,06	4.000,00	4.000,00
610/9	RETRIBUZIONE PROGRESSIONE	0,00	previsione di competenza <i>di cui già impegnato*</i> previsione di cassa <i>a fondo pluriennale vincolato</i>	115.133,91  115.133,91	100.660,20  100.660,20	153.027,62	153.027,62
610/10	ONERI SOCIALI CPDEL SU PROGRESSIONI VERTICALI	0,00	previsione di competenza <i>di cui già impegnato*</i> previsione di cassa <i>a fondo pluriennale vincolato</i>	27.401,87  27.401,87	23.957,12  23.957,12	36.420,57	36.420,57
610/11	ONERI SOCIALI INADEL SU PROGRESSIONI VERTICALI	0,00	previsione di competenza	3.315,86	2.805,59	4.267,00	4.267,00



## LIBERO CONSORZIO COMUNALE DI AGRIGENTO

(L.R. 15/2015)

ex Provincia Regionale di Agrigento

## SETTORE 1 - AMMINISTRATIVO SEGRETERIA E SERVIZI AMMINISTRATIVI AFFARI GENERALI, ,STAMPA, RISORSE UMANE

## Risorse Umane - 10202

## SPESE PER MISSIONI, PROGRAMMI E MACROAGGREGATI PER CAPITOLI

MISSIONE PROGRAMMA TITOLO MACROAGGREGATO CAPITOLO	DENOMINAZIONE	RESIDUI PRESUNTI AL TERMINE DELL'ESERCIZIO 2025		PREVISIONI DEFINITIVE DELL'ANNO 2025			
					PREVISIONI ANNO 2026	PREVISIONI DELL'ANNO 2027	PREVISIONI DELL'ANNO 2028
			<i>di cui già impegnato*</i> previsione di cassa <i>a fondo pluriennale vincolato</i>	3.315,86	2.805,59		
610/12	RETRIBUZIONE ORDINARIA NUOVE ASSUNZIONI	0,00	previsione di competenza <i>di cui già impegnato*</i> previsione di cassa <i>a fondo pluriennale vincolato</i>	708.932,91 708.932,91	636.509,84 636.509,84	1.035.549,85	1.035.549,85
610/13	ONERI CPDEL SU NUOVE ASSUNZIONI	0,00	previsione di competenza <i>di cui già impegnato*</i> previsione di cassa <i>a fondo pluriennale vincolato</i>	168.726,04 168.726,04	151.489,34 151.489,34	246.460,86	246.460,86
610/14	ONERI INADEL SU NUOVE ASSUNZIONI	1.034,04	previsione di competenza <i>di cui già impegnato*</i> previsione di cassa <i>a fondo pluriennale vincolato</i>	20.417,26 20.417,26	17.976,65 19.010,69	29.200,03	29.200,03
610/15	ARRETRATI PER AUMENTO CONTRATTUALE PERSONALE TEMPO	0,00	previsione di competenza <i>di cui già impegnato*</i> previsione di cassa <i>a fondo pluriennale vincolato</i>	0,00 0,00	0,00 0,00	0,00	0,00
610/16	RETRIBUZIONE AUMENTO CONTRATTUALE PERSONALE TEMPO	0,00	previsione di competenza <i>di cui già impegnato*</i> previsione di cassa <i>a fondo pluriennale vincolato</i>	0,00 0,00	0,00 0,00	0,00	0,00
610/17	ONERI CPDEL SU ARRETRATI PER AUMENTO CONTRATTUALE	0,00	previsione di competenza <i>di cui già impegnato*</i> previsione di cassa <i>a fondo pluriennale vincolato</i>	0,00 0,00	0,00 0,00	0,00	0,00
610/18	ONERI INADEL SU ARRETRATI PER AUMENTO CONTRATTUALE	0,00	previsione di competenza <i>di cui già impegnato*</i> previsione di cassa <i>a fondo pluriennale vincolato</i>	0,00 0,00	0,00 0,00	0,00	0,00
610/20	FONDO PENSIONE COMPLEMENTARE	3.383,76	previsione di competenza <i>di cui già impegnato*</i> previsione di cassa <i>a fondo pluriennale vincolato</i>	5.000,00 5.000,00	5.000,00 8.383,76	5.000,00	5.000,00
610/21	RETRIBUZIONE ORDINARIA NUOVE ASSUNZIONI (AGENZIA DELLA	0,00	previsione di competenza <i>di cui già impegnato*</i> previsione di cassa <i>a fondo pluriennale vincolato</i>	0,00 0,00	107.955,13 107.955,13	107.955,13	107.955,13
610/27	DIFFERENZA EMOLUMENTI STIPENDIALI ANNI PRECEDENTI	0,00	previsione di competenza <i>di cui già impegnato*</i> previsione di cassa <i>a fondo pluriennale vincolato</i>	2.797,58 364.605,90	0,00 0,00	0,00	0,00
610/28	CONTRIBUTI DIFFERENZA EMOLUMENTI STIPENDIALI ANNI PRECEDENTI	69.226,34	previsione di competenza <i>di cui già impegnato*</i> previsione di cassa <i>a fondo pluriennale vincolato</i>	5.076,13 132.302,09	0,00 69.226,34	0,00	0,00
611/2	SPESA EQUO INDENNIZZO	0,00	previsione di competenza <i>di cui già impegnato*</i> previsione di cassa <i>a fondo pluriennale vincolato</i>	0,00 0,00	0,00 0,00	0,00	0,00
611/6	RIMBORSO INADEL CPDEL PER MAGGIORI IMPORTI LIQUIDAZIONE EX	0,10	previsione di competenza <i>di cui già impegnato*</i> previsione di cassa	50.000,00 50.000,00	50.000,00 50.000,10	50.000,00	50.000,00



## LIBERO CONSORZIO COMUNALE DI AGRIGENTO

(L.R. 15/2015)

ex Provincia Regionale di Agrigento

## SETTORE 1 - AMMINISTRATIVO SEGRETERIA E SERVIZI AMMINISTRATIVI AFFARI GENERALI, ,STAMPA, RISORSE UMANE

## Risorse Umane - 10202

## SPESE PER MISSIONI, PROGRAMMI E MACROAGGREGATI PER CAPITOLI

MISSIONE PROGRAMMA TITOLO MACROAGGREGATO CAPITOLO	DENOMINAZIONE	RESIDUI PRESUNTI AL TERMINE DELL'ESERCIZIO 2025		PREVISIONI DEFINITIVE DELL'ANNO 2025			
					PREVISIONI ANNO 2026	PREVISIONI DELL'ANNO 2027	PREVISIONI DELL'ANNO 2028
			a fondo pluriennale vincolato				
612/1	FONDO INCENTIVI PER LA PROGETTAZIONE (Cap.E. 753)	0,01	previsione di competenza di cui già impegnato* previsione di cassa a fondo pluriennale vincolato	361.405,90  361.405,90	350.000,00  350.000,01	350.000,00	350.000,00
612/2	ONERI PER IL FONDO INCENTIVI PER LA PROGETTAZIONE (Cap.E. 753)	697,31	previsione di competenza di cui già impegnato* previsione di cassa a fondo pluriennale vincolato	86.014,60  86.014,60	83.300,00  83.997,31	83.300,00	83.300,00
612/3	COMPENSI AI LEGALI INTERNI (Spese compensate)	0,00	previsione di competenza di cui già impegnato* previsione di cassa a fondo pluriennale vincolato	55.000,00  55.000,00	55.000,00  55.000,00	55.000,00	55.000,00
612/4	ONERI PER COMPENSI AI LEGALI	35,59	previsione di competenza di cui già impegnato* previsione di cassa a fondo pluriennale vincolato	20.230,00  20.576,48	20.230,00  20.265,59	20.230,00	20.230,00
612/5	FONDO INDENNITA' DI POSIZIONE E DI RISULTATO (DIRIGENTI)	152.144,57	previsione di competenza di cui già impegnato* previsione di cassa a fondo pluriennale vincolato	479.769,84  479.769,84	356.000,00  508.144,57	356.000,00	356.000,00
612/6	ONERI RIFLESSI SUL FONDO INDENNITA DI POSIZIONE EDI RISULTATO	48.449,81	previsione di competenza di cui già impegnato* previsione di cassa a fondo pluriennale vincolato	124.438,80  124.438,80	94.980,80  143.430,61	94.980,80	94.980,80
612/7	FONDO PER IL LAVORO	73.500,25	previsione di competenza di cui già impegnato* previsione di cassa a fondo pluriennale vincolato	165.366,00  228.314,42	165.366,00  238.866,25	165.366,00	165.366,00
612/8	FONDO PER IL SALARIO ACCESSORIO ART.15 C.C.N.L.	20.067,27	previsione di competenza di cui già impegnato* previsione di cassa a fondo pluriennale vincolato	880.257,16  1.146.758,21	594.868,92  614.936,19	594.868,92	594.868,92
612/9	ONERI RIFLESSI SU SALARIO	9.681,31	previsione di competenza di cui già impegnato* previsione di cassa a fondo pluriennale vincolato	209.501,20  272.865,15	141.578,80  151.260,11	141.578,80	141.578,80
612/10	FONDO PER LE POSIZIONI	25.474,99	previsione di competenza di cui già impegnato* previsione di cassa a fondo pluriennale vincolato	134.127,42  139.724,59 22.065,89	136.074,19 22.065,89 161.549,18 22.065,89	158.140,08	136.074,19
612/11	ONERI RIFLESSI SUL FONDO PER LE POSIZIONI ORGANIZZATIVE	11.461,03	previsione di competenza di cui già impegnato* previsione di cassa a fondo pluriennale vincolato	31.922,33  35.268,94 5.251,68	32.385,67 5.251,68 43.846,70 5.251,69	37.637,36	32.385,67
612/12	ONERI RIFLESSI SUL FONDO PER LAVORO STRAORDINARIO	21.045,05	previsione di competenza di cui già impegnato* previsione di cassa a fondo pluriennale vincolato	39.358,00  57.365,18	39.358,00  60.403,05	39.358,00	39.358,00
612/13	COMPENSI AI LEGALI INTERNI (Spese recuperate)	10,39	previsione di competenza di cui già impegnato* previsione di cassa a fondo pluriennale vincolato	30.000,00  31.438,28	30.000,00  30.010,39	30.000,00	30.000,00





## LIBERO CONSORZIO COMUNALE DI AGRIGENTO

(L.R. 15/2015)

ex Provincia Regionale di Agrigento

**SETTORE 1 - AMMINISTRATIVO SEGRETERIA E SERVIZI AMMINISTRATIVI AFFARI GENERALI, STAMPA, RISORSE UMANE**  
**Risorse Umane - 10202**
**SPESE PER MISSIONI, PROGRAMMI E MACROAGGREGATI PER CAPITOLI**

MISSIONE PROGRAMMA TITOLO MACROAGGREGATO CAPITOLO	DENOMINAZIONE	RESIDUI PRESUNTI AL TERMINO DELL'ESERCIZIO 2025		PREVISIONI DEFINITIVE DELL'ANNO 2025			
					PREVISIONI ANNO 2026	PREVISIONI DELL'ANNO 2027	PREVISIONI DELL'ANNO 2028
612/20	INDENNITA' DI RISULTATO INCARICHI ESTERNI AI DIRIGENTI (CAP.E. 820/1E2)	0,00	previsione di competenza <i>di cui già impegnato*</i> previsione di cassa <i>a fondo pluriennale vincolato</i>	0,00 0,00	0,00 0,00	0,00	0,00
612/21	ONERI RIFLESSI SU INDENNITA' DI RISULTATO DIRIGENTI PER INCARICHI ESTERNI	0,00	previsione di competenza <i>di cui già impegnato*</i> previsione di cassa <i>a fondo pluriennale vincolato</i>	0,00 0,00	0,00 0,00	0,00	0,00
612/30	INDENNITA' E LAVORO AGGIUNTIVO PER PERSONALE COMANDATO IN ALTRI ENTI	833,26	previsione di competenza <i>di cui già impegnato*</i> previsione di cassa <i>a fondo pluriennale vincolato</i>	7.558,58 7.558,58	7.558,58 8.391,84	7.558,58	7.558,58
612/31	ONERI SOCIALI CPDEL PER INDENNITA' E LAVORO AGGIUNTIVO PERSONALE COMANDATO IN ALTRI ENTI	198,31	previsione di competenza <i>di cui già impegnato*</i> previsione di cassa <i>a fondo pluriennale vincolato</i>	1.798,94 1.798,94	1.798,94 1.997,25	1.798,94	1.798,94
612/80	FONDO INDENNITA' DI POSIZIONE E DI RISULTATO (DIRIGENTI) ANNO PRECEDENTE	0,00	previsione di competenza <i>di cui già impegnato*</i> previsione di cassa <i>a fondo pluriennale vincolato</i>	0,00 0,00	0,00 0,00	0,00	0,00
612/81	FONDO PER IL SALARIO ACCESSORIO ART.15 C.C.N.L.-ANNO PRECEDENTE	0,00	previsione di competenza <i>di cui già impegnato*</i> previsione di cassa <i>a fondo pluriennale vincolato</i>	0,00 0,00	0,00 0,00	0,00	0,00
612/82	ONERI RIFLESSI SU SALARIO ACCESSORIO-ANNO PRECEDENTE	0,00	previsione di competenza <i>di cui già impegnato*</i> previsione di cassa <i>a fondo pluriennale vincolato</i>	0,00 0,00	0,00 0,00	0,00	0,00
612/83	FONDO PER LE POSIZIONI ORGANIZZATIVE-ANNO PRECEDENTE	0,00	previsione di competenza <i>di cui già impegnato*</i> previsione di cassa <i>a fondo pluriennale vincolato</i>	0,00 0,00	0,00 0,00	0,00	0,00
612/84	FONDO POSIZIONE E RISULTATO SEGRETARIO GENERALE-ANNO PRECEDENTE	0,00	previsione di competenza <i>di cui già impegnato*</i> previsione di cassa <i>a fondo pluriennale vincolato</i>	0,00 0,00	0,00 0,00	0,00	0,00
612/85	ONERI RIFLESSI FONDO POSIZ. E RISULTATO SEGRETARIO GENERALE- ANNO PRECEDENTE	0,00	previsione di competenza <i>di cui già impegnato*</i> previsione di cassa <i>a fondo pluriennale vincolato</i>	0,00 0,00	0,00 0,00	0,00	0,00
612/86	ONERI RIFLESSI SUL FONDO INDENNITA' DI POSIZIONE EDI RISULTATO (DIRIGENTI) ANNO PRECEDENTE	0,00	previsione di competenza <i>di cui già impegnato*</i> previsione di cassa <i>a fondo pluriennale vincolato</i>	0,00 0,00	0,00 0,00	0,00	0,00
630/90	RIMBORSO MISSIONI NON ISPETTIVE	0,00	previsione di competenza <i>di cui già impegnato*</i> previsione di cassa <i>a fondo pluriennale vincolato</i>	0,00 0,00	0,00 0,00	0,00	0,00



## LIBERO CONSORZIO COMUNALE DI AGRIGENTO

(L.R. 15/2015)

ex Provincia Regionale di Agrigento

**SETTORE 1 - AMMINISTRATIVO SEGRETERIA E SERVIZI AMMINISTRATIVI AFFARI GENERALI, ,STAMPA, RISORSE UMANE**  
**Risorse Umane - 10202**
**SPESE PER MISSIONI, PROGRAMMI E MACROAGGREGATI PER CAPITOLI**

MISSIONE PROGRAMMA TITOLO MACROAGGREGATO CAPITOLO	DENOMINAZIONE	RESIDUI PRESUNTI AL TERMINE DELL'ESERCIZIO 2025		PREVISIONI DEFINITIVE DELL'ANNO 2025			
					PREVISIONI ANNO 2026	PREVISIONI DELL'ANNO 2027	PREVISIONI DELL'ANNO 2028
<b>Totale 101</b>	<b>Redditi da lavoro dipendente</b>	539.837,24	previsione di competenza	4.456.810,56	3.932.807,68	4.492.062,97	4.446.822,78
<b>Macroaggr.</b>			<i>di cui già impegnato*</i>	27.317,57	27.317,57	0,00	0,00
			previsione di cassa	5.367.393,98	4.472.644,92		
			<i>a fondo pluriennale vincolato</i>	27.317,57	27.317,58		
<b>Macroaggregato 102</b>	<b>Imposte e tasse a carico dell'ente</b>						
670/2	ONERI SOCIALI IRAP SU FONDO POSIZIONE ORGANIZZATIVE	3.366,16	previsione di competenza	11.400,84	11.566,31	13.441,91	11.566,31
			<i>di cui già impegnato*</i>		1.875,60		
			previsione di cassa	11.868,11	14.932,47		
			<i>a fondo pluriennale vincolato</i>	1.875,60	1.875,60		
670/3	IRAP SU FONDO INCENTIVI PER LA PROGETTAZIONE (Cap.E. 753)	278,96	previsione di competenza	30.719,50	29.750,00	29.750,00	29.750,00
			<i>di cui già impegnato*</i>				
			previsione di cassa	30.719,50	30.028,96		
			<i>a fondo pluriennale vincolato</i>				
670/4	IRAP SU COMPENSI AI LEGALI INTERNI	143,74	previsione di competenza	7.225,00	7.225,00	7.225,00	7.225,00
			<i>di cui già impegnato*</i>				
			previsione di cassa	7.368,74	7.368,74		
			<i>a fondo pluriennale vincolato</i>				
670/9	ONERI SOCIALI IRAP SU STIPENDI	9.403,07	previsione di competenza	48.183,53	48.590,77	45.929,14	44.724,97
			<i>di cui già impegnato*</i>				
			previsione di cassa	48.183,53	57.993,84		
			<i>a fondo pluriennale vincolato</i>				
670/10	ONERI SOCIALI IRAP SU PROGRESSIONI VERTICALI	0,00	previsione di competenza	9.786,38	8.556,12	13.007,35	13.007,35
			<i>di cui già impegnato*</i>				
			previsione di cassa	9.786,38	8.556,12		
			<i>a fondo pluriennale vincolato</i>				
670/11	ONERI SOCIALI IRAP SU FONDO SALARIO ACCESSORIO	7.718,69	previsione di competenza	74.821,86	50.563,86	50.563,86	50.563,86
			<i>di cui già impegnato*</i>				
			previsione di cassa	97.418,92	58.282,55		
			<i>a fondo pluriennale vincolato</i>				
670/12	ONERI SOCIALI IRAP SU FONDO	14.107,85	previsione di competenza	40.781,00	30.260,00	30.260,00	30.260,00
			<i>di cui già impegnato*</i>				
			previsione di cassa	40.781,00	44.367,85		
			<i>a fondo pluriennale vincolato</i>				
670/13	ONERI SOCIALI IRAP PER NUOVE ASSUNZIONI	0,00	previsione di competenza	60.259,30	54.103,34	88.021,74	88.021,74
			<i>di cui già impegnato*</i>				
			previsione di cassa	60.259,30	54.103,34		
			<i>a fondo pluriennale vincolato</i>				
670/14	ONERI IRAP SU INDENNITA' RISULTATO INCARICHI ESTERNI DIRIGENTI	0,00	previsione di competenza	0,00	0,00	0,00	0,00
			<i>di cui già impegnato*</i>				
			previsione di cassa	0,00	0,00		
			<i>a fondo pluriennale vincolato</i>				
670/15	ONERI IRAP SU ARRETRATI PER AUMENTI CONTRATTUALI	0,00	previsione di competenza	0,00	0,00	0,00	0,00
			<i>di cui già impegnato*</i>				
			previsione di cassa	0,00	0,00		
			<i>a fondo pluriennale vincolato</i>				
670/17	ONERI SOCIALI IRAP SU	6.406,70	previsione di competenza	14.056,11	14.056,11	14.056,11	14.056,11
			<i>di cui già impegnato*</i>				
			previsione di cassa	19.406,74	20.462,81		
			<i>a fondo pluriennale vincolato</i>				
670/18	ONERI SOCIALI IRAP SU RIBUZIONE ORDINARIA NUOVE ASSUNZIONI (AGENZIA DELLA COESIONE)	0,00	previsione di competenza	0,00	9.176,19	9.176,19	9.176,19
			<i>di cui già impegnato*</i>				
			previsione di cassa	0,00	9.176,19		
			<i>a fondo pluriennale vincolato</i>				
670/20	IRAP SU DIFFERENZA EMOLUMENTI STIPENDIALI ANNI PRECEDENTI	0,00	previsione di competenza	237,79	0,00	0,00	0,00



## LIBERO CONSORZIO COMUNALE DI AGRIGENTO

(L.R. 15/2015)

ex Provincia Regionale di Agrigento

**SETTORE 1 - AMMINISTRATIVO SEGRETERIA E SERVIZI AMMINISTRATIVI AFFARI GENERALI, ,STAMPA, RISORSE UMANE**  
**Risorse Umane - 10202**
**SPESE PER MISSIONI, PROGRAMMI E MACROAGGREGATI PER CAPITOLI**

MISSIONE PROGRAMMA TITOLO MACROAGGREGATO CAPITOLO	DENOMINAZIONE	RESIDUI PRESUNTI AL TERMINE DELL'ESERCIZIO 2025		PREVISIONI DEFINITIVE DELL'ANNO 2025			
					PREVISIONI ANNO 2026	PREVISIONI DELL'ANNO 2027	PREVISIONI DELL'ANNO 2028
			<i>di cui già impegnato*</i> previsione di cassa <i>a fondo pluriennale vincolato</i>	31.129,46	0,00		
670/30	ONERI SOCIALI IRAP SU INDENNITA' E LAVORO AGGIUNTIVO PERSONALE COMANDATO IN ALTRI ENTI	70,83	previsione di competenza <i>di cui già impegnato*</i> previsione di cassa <i>a fondo pluriennale vincolato</i>	642,48 642,48	642,48 713,31	642,48	642,48
670/80	ONERI SOCIALI IRAP SU FONDO SALARIO ACCESSORIO-ANNO	0,00	previsione di competenza <i>di cui già impegnato*</i> previsione di cassa <i>a fondo pluriennale vincolato</i>	0,00 0,00	0,00 0,00	0,00	0,00
670/81	ONERI SOCIALI IRAP SU FONDI-ANNO PRECEDENTE	0,00	previsione di competenza <i>di cui già impegnato*</i> previsione di cassa <i>a fondo pluriennale vincolato</i>	0,00 0,00	0,00 0,00	0,00	0,00
<b>Totale 102 Imposte e tasse a carico dell'ente Macroaggr.</b>		41.496,00	previsione di competenza <i>di cui già impegnato*</i> previsione di cassa <i>a fondo pluriennale vincolato</i>	298.113,79 357.564,16 1.875,60	264.490,18 1.875,60 305.986,18 1.875,60	302.073,78 0,00	298.994,01 0,00
<b>Macroaggregato 103 Acquisto di beni e servizi</b>							
630/3	CONTRIBUTO ANNUALE ARAN	0,00	previsione di competenza <i>di cui già impegnato*</i> previsione di cassa <i>a fondo pluriennale vincolato</i>	1.500,00 1.500,00	1.500,00 1.500,00	1.500,00	1.500,00
630/4	COMPENSI AI COMPONENTI DELLE COMMISSIONI DI CONCORSO	0,00	previsione di competenza <i>di cui già impegnato*</i> previsione di cassa <i>a fondo pluriennale vincolato</i>	10.000,00 10.000,00	20.000,00 20.000,00	0,00	0,00
630/5	SPESE DIVERSE PER RECLUTAMENTO PERSONALE	0,00	previsione di competenza <i>di cui già impegnato*</i> previsione di cassa <i>a fondo pluriennale vincolato</i>	25.000,00 25.000,00	135.000,00 135.000,00	0,00	0,00
630/6	SPESE PER ISPEZIONI, ACCERTAMENTI SANITARI AI DIPENDENTI	0,00	previsione di competenza <i>di cui già impegnato*</i> previsione di cassa <i>a fondo pluriennale vincolato</i>	1.000,00 1.000,00	1.000,00 1.000,00	1.000,00	1.000,00
<b>Totale 103 Acquisto di beni e servizi Macroaggr.</b>		0,00	previsione di competenza <i>di cui già impegnato*</i> previsione di cassa <i>a fondo pluriennale vincolato</i>	37.500,00 37.500,00	157.500,00 157.500,00	2.500,00 0,00	2.500,00 0,00
<b>Macroaggregato 107 Interessi passivi</b>							
660/1	INTERESSI PASSIVI DIVERSI	0,00	previsione di competenza <i>di cui già impegnato*</i> previsione di cassa <i>a fondo pluriennale vincolato</i>	2.090,00 19.090,00	0,00 0,00	0,00	0,00
<b>Totale 107 Interessi passivi Macroaggr.</b>		0,00	previsione di competenza <i>di cui già impegnato*</i> previsione di cassa <i>a fondo pluriennale vincolato</i>	2.090,00 19.090,00	0,00 0,00	0,00 0,00	0,00 0,00
<b>Macroaggregato 109 Rimborsi e poste correttive delle entrate</b>							
611/5	RIMBORSI PER SPESE DI PERSONALE	0,00	previsione di competenza <i>di cui già impegnato*</i> previsione di cassa <i>a fondo pluriennale vincolato</i>	31.091,40 31.091,40	31.091,40 31.091,40	31.091,40	31.091,40
680/1	RIMBORSI DI PARTE CORRENTE AD AMMINISTRAZIONI LOCALI	0,00	previsione di competenza	18.592,44	0,00	0,00	0,00



## LIBERO CONSORZIO COMUNALE DI AGRIGENTO

(L.R. 15/2015)

ex Provincia Regionale di Agrigento

## SETTORE 1 - AMMINISTRATIVO SEGRETERIA E SERVIZI AMMINISTRATIVI AFFARI GENERALI, ,STAMPA, RISORSE UMANE

## Risorse Umane - 10202

## SPESE PER MISSIONI, PROGRAMMI E MACROAGGREGATI PER CAPITOLI

MISSIONE PROGRAMMA TITOLO MACROAGGREGATO CAPITOLO	DENOMINAZIONE	RESIDUI PRESUNTI AL TERMINE DELL'ESERCIZIO 2025		PREVISIONI DEFINITIVE DELL'ANNO 2025			
					PREVISIONI ANNO 2026	PREVISIONI DELL'ANNO 2027	PREVISIONI DELL'ANNO 2028
			<i>di cui già impegnato*</i> previsione di cassa <i>a fondo pluriennale vincolato</i>	18.592,44	0,00		
680/2	RIMBORSO IMPOSTE E TASSE DI NATURA CORRENTE	0,00	previsione di competenza <i>di cui già impegnato*</i> previsione di cassa <i>a fondo pluriennale vincolato</i>	0,00 0,00	5.000,00 5.000,00	0,00	0,00
<b>Totale 109 Rimborsi e poste correttive delle entrate Macroaggr.</b>		0,00	previsione di competenza <i>di cui già impegnato*</i> previsione di cassa <i>a fondo pluriennale vincolato</i>	49.683,84 49.683,84	36.091,40 36.091,40	31.091,40 0,00	31.091,40 0,00
<b>Macroaggregato 110 Altre spese correnti</b>							
681/1	SPESE PER RISARCIMENTO DANNI	0,00	previsione di competenza <i>di cui già impegnato*</i> previsione di cassa <i>a fondo pluriennale vincolato</i>	0,00 0,00	0,00 0,00	0,00	0,00
681/2	ONERI DA CONTENZIOSO	0,00	previsione di competenza <i>di cui già impegnato*</i> previsione di cassa <i>a fondo pluriennale vincolato</i>	6.046,34 12.282,82	0,00 0,00	0,00	0,00
<b>Totale 110 Altre spese correnti Macroaggr.</b>		0,00	previsione di competenza <i>di cui già impegnato*</i> previsione di cassa <i>a fondo pluriennale vincolato</i>	6.046,34 12.282,82	0,00 0,00	0,00 0,00	0,00 0,00
<b>Totale Titolo 1 Spese correnti</b>		581.333,24	previsione di competenza <i>di cui già impegnato*</i> previsione di cassa <i>a fondo pluriennale vincolato</i>	4.850.244,53 5.843.514,80 29.193,17	4.390.889,26 4.972.222,50 29.193,18	4.827.728,15 0,00	4.779.408,19 0,00
<b>Totale 10 Risorse umane Programma</b>		581.333,24	previsione di competenza <i>di cui già impegnato*</i> previsione di cassa <i>a fondo pluriennale vincolato</i>	4.850.244,53 5.843.514,80 29.193,17	4.390.889,26 4.972.222,50 29.193,18	4.827.728,15 0,00	4.779.408,19 0,00
<b>Totale MISSIONE 01 Servizi istituzionali, generali e di gestione</b>		605.156,76	previsione di competenza <i>di cui già impegnato*</i> previsione di cassa <i>a fondo pluriennale vincolato</i>	4.996.238,93 5.989.509,20 64.339,97	4.547.376,74 64.339,97 5.152.533,50	5.017.192,43 0,00	4.934.810,67 0,00
<b>TOTALE MISSIONI</b>		605.156,76	previsione di competenza <i>di cui già impegnato*</i> previsione di cassa <i>a fondo pluriennale vincolato</i>	4.996.238,93 5.989.509,20 64.339,97	4.547.376,74 64.339,97 5.152.533,50	5.017.192,43 0,00	4.934.810,67 0,00
<b>TOTALE GENERALE DELLE SPESE</b>		605.156,76	previsione di competenza <i>di cui già impegnato*</i> previsione di cassa <i>a fondo pluriennale vincolato</i>	4.996.238,93 5.989.509,20 64.339,97	4.547.376,74 64.339,97 5.152.533,50	5.017.192,43 0,00	4.934.810,67 0,00



**LIBERO CONSORZIO COMUNALE DI AGRIGENTO**  
(L.R. 15/2015)  
ex Provincia Regionale di Agrigento

**SETTORE 3 SERVIZI ALLA PERSONA POLITICHE ATTIVE DEL LAVORO E DELL'ISTRUZIONE,  
SOLIDARIETA' SOCIALE, PROVVEDITORATO, TRASPORTI, URP, FORMAZIONE**  
**Formazione del Personale - 10203**

**SPESE PER MISSIONI, PROGRAMMI E MACROAGGREGATI PER CAPITOLI**

MISSIONE PROGRAMMA TITOLO MACROAGGREGATO CAPITOLO	DENOMINAZIONE	RESIDUI PRESUNTI AL TERMINE DELL'ESERCIZIO 2025		PREVISIONI DEFINITIVE DELL'ANNO 2025					
					PREVISIONI ANNO 2026	PREVISIONI DELL'ANNO 2027	PREVISIONI DELL'ANNO 2028		
DISAVANZO DI AMMINISTRAZIONE				0,00	0,00	0,00	0,00		
MISSIONE	01	Servizi istituzionali, generali e di gestione							
0110	Programma 10	Risorse umane							
TITOLO	1	Spese correnti							
Macroaggregato	101	Redditi da lavoro dipendente							
3610/1		RETRIBUZIONE ORDINARIA	25.478,82	previsione di competenza di cui già impegnato* previsione di cassa a fondo pluriennale vincolato	143.501,73  143.501,73	132.578,16  158.056,98	123.132,26  123.132,26		
3610/4		CONTRIBUTI INPS	389,26	previsione di competenza di cui già impegnato* previsione di cassa a fondo pluriennale vincolato	755,76  755,76	0,00  389,26	0,00  0,00		
3610/5		ASSEGNI FAMILIARI	309,84	previsione di competenza di cui già impegnato* previsione di cassa a fondo pluriennale vincolato	309,84  309,84	309,84  619,68	309,84  309,84		
3610/6		ONERI SOCIALI C.P.D.E.L.	8.442,01	previsione di competenza di cui già impegnato* previsione di cassa a fondo pluriennale vincolato	34.132,02  34.132,02	31.553,60  39.995,61	29.305,48  29.305,48		
3610/7		ONERI SOCIALI I.N.A.D.E.L.	0,00	previsione di competenza di cui già impegnato* previsione di cassa a fondo pluriennale vincolato	4.063,45  4.063,45	3.551,37  3.551,37	3.300,00  3.300,00		
3610/8		ONERI SOCIALI I.N.A.I.L.	0,00	previsione di competenza di cui già impegnato* previsione di cassa a fondo pluriennale vincolato	1.100,00  1.100,00	1.500,00  1.500,00	1.500,00  1.500,00		
3630/90		RIMBORSO MISSIONI NON ISPETTIVE	0,00	previsione di competenza di cui già impegnato* previsione di cassa a fondo pluriennale vincolato	0,00  0,00	0,00  0,00	0,00  0,00		
Totale Macroaggr.		101	Redditi da lavoro dipendente	34.619,93	previsione di competenza di cui già impegnato* previsione di cassa a fondo pluriennale vincolato	183.862,80  183.862,80	169.492,97  204.112,90	157.547,58 0,00	157.547,58 0,00
Macroaggregato	102	Imposte e tasse a carico dell'ente							
3670/9		IRAP SU STIPENDI	2.972,94	previsione di competenza di cui già impegnato* previsione di cassa a fondo pluriennale vincolato	12.197,64  12.197,64	11.269,14  14.242,08	10.466,24  10.466,24		
3670/10		IRAP SU COMPENSI	0,00	previsione di competenza di cui già impegnato* previsione di cassa a fondo pluriennale vincolato	2.000,00  2.000,00	2.000,00  2.000,00	2.000,00  2.000,00		
Totale Macroaggr.		102	Imposte e tasse a carico dell'ente	2.972,94	previsione di competenza di cui già impegnato* previsione di cassa a fondo pluriennale vincolato	14.197,64  14.197,64	13.269,14  16.242,08	12.466,24 0,00	12.466,24 0,00
Macroaggregato	103	Acquisto di beni e servizi							
3630/1		ONERI AGGIORNAMENTO DIPENDENTI	10.609,00	previsione di competenza di cui già impegnato* previsione di cassa a fondo pluriennale vincolato	30.000,00  32.812,00	20.000,00  30.609,00	20.000,00  20.000,00		



## LIBERO CONSORZIO COMUNALE DI AGRIGENTO

(L.R. 15/2015)

ex Provincia Regionale di Agrigento

**SETTORE 3 SERVIZI ALLA PERSONA POLITICHE ATTIVE DEL LAVORO E DELL'ISTRUZIONE,  
SOLIDARIETA' SOCIALE, PROVVEDITORATO, TRASPORTI, URP, FORMAZIONE**  
**Formazione del Personale - 10203**
**SPESE PER MISSIONI, PROGRAMMI E MACROAGGREGATI PER CAPITOLI**

MISSIONE PROGRAMMA TITOLO MACROAGGREGATO CAPITOLO	DENOMINAZIONE	RESIDUI PRESUNTI AL TERMINE DELL'ESERCIZIO 2025		PREVISIONI DEFINITIVE DELL'ANNO 2025	PREVISIONI ANNO 2026		
					PREVISIONI ANNO 2026	PREVISIONI DELL'ANNO 2027	PREVISIONI DELL'ANNO 2028
3630/2	SPESE ORGANIZZAZIONE CORSI (ECONOMATO)	500,00	previsione di competenza <i>di cui già impegnato*</i> previsione di cassa <i>a fondo pluriennale vincolato</i>	2.000,00  2.000,00	2.000,00  2.500,00	2.000,00	2.000,00
3630/3	ONERI AGGIORNAMENTO DIRIGENTI	0,00	previsione di competenza <i>di cui già impegnato*</i> previsione di cassa <i>a fondo pluriennale vincolato</i>	6.000,00  6.000,00	6.000,00  6.000,00	6.000,00	6.000,00
3630/4	ONERI AGGIORNAMENTO SEGRETARIO GENERALE	0,00	previsione di competenza <i>di cui già impegnato*</i> previsione di cassa <i>a fondo pluriennale vincolato</i>	4.000,00  4.000,00	4.000,00  4.000,00	4.000,00	4.000,00
3630/5	ONERI DI AGGIORNAMENTO	5.480,00	previsione di competenza <i>di cui già impegnato*</i> previsione di cassa <i>a fondo pluriennale vincolato</i>	20.000,00  20.000,00	30.000,00  35.480,00	30.000,00	30.000,00
<b>Totale 103 Macroaggr.</b>	<b>Acquisto di beni e servizi</b>	16.589,00	previsione di competenza <i>di cui già impegnato*</i> previsione di cassa <i>a fondo pluriennale vincolato</i>	62.000,00  64.812,00	62.000,00  78.589,00	62.000,00  0,00	62.000,00  0,00
<b>Totale Titolo 1</b>	<b>Spese correnti</b>	54.181,87	previsione di competenza <i>di cui già impegnato*</i> previsione di cassa <i>a fondo pluriennale vincolato</i>	260.060,44  262.872,44	244.762,11  298.943,98	232.013,82  0,00	232.013,82  0,00
<b>Totale 10 Programma</b>	<b>Risorse umane</b>	54.181,87	previsione di competenza <i>di cui già impegnato*</i> previsione di cassa <i>a fondo pluriennale vincolato</i>	260.060,44  262.872,44	244.762,11  298.943,98	232.013,82  0,00	232.013,82  0,00
<b>Totale MISSIONE 01</b>	<b>Servizi istituzionali, generali e di gestione</b>	54.181,87	previsione di competenza <i>di cui già impegnato*</i> previsione di cassa <i>a fondo pluriennale vincolato</i>	260.060,44  262.872,44	244.762,11  298.943,98	232.013,82  0,00	232.013,82  0,00
<b>TOTALE MISSIONI</b>		54.181,87	previsione di competenza <i>di cui già impegnato*</i> previsione di cassa <i>a fondo pluriennale vincolato</i>	260.060,44  262.872,44	244.762,11  298.943,98	232.013,82  0,00	232.013,82  0,00
<b>TOTALE GENERALE DELLE SPESE</b>		54.181,87	previsione di competenza <i>di cui già impegnato*</i> previsione di cassa <i>a fondo pluriennale vincolato</i>	260.060,44  262.872,44	244.762,11  298.943,98	232.013,82  0,00	232.013,82  0,00



## LIBERO CONSORZIO COMUNALE DI AGRIGENTO

(L.R. 15/2015)

ex Provincia Regionale di Agrigento

## DIREZIONE CONTROLLI ANTICORRUZIONE E TRASPARENZA

## Direzione e Organizzazione - 10204

## SPESE PER MISSIONI, PROGRAMMI E MACROAGGREGATI PER CAPITOLI

MISSIONE PROGRAMMA TITOLO MACROAGGREGATO CAPITOLO		DENOMINAZIONE	RESIDUI PRESUNTI AL TERMINE DELL'ESERCIZIO 2025		PREVISIONI DEFINITIVE DELL'ANNO 2025	PREVISIONI ANNO 2026	PREVISIONI DELL'ANNO 2027	PREVISIONI DELL'ANNO 2028
DISAVANZO DI AMMINISTRAZIONE					0,00	0,00	0,00	0,00
MISSIONE	01	Servizi istituzionali, generali e di gestione						
0102 Programma 02 Segreteria generale								
Titolo 1		Spese correnti						
Macroaggregato 101		Redditi da lavoro dipendente						
7210/1		RETRIBUZIONE ORDINARIA	47.392,93	previsione di competenza di cui già impegnato*	366.297,74	381.775,26	354.095,97	314.280,40
				previsione di cassa a fondo pluriennale vincolato	366.297,74	429.168,19		
7210/2		RETRIBUZIONE ORDINARIA TEMPO DETERMINATO	0,00	previsione di competenza di cui già impegnato*	0,00	0,00	0,00	0,00
				previsione di cassa a fondo pluriennale vincolato	0,00	0,00		
7210/4		CONTRIBUTI INPS	0,00	previsione di competenza di cui già impegnato*	0,00	0,00	0,00	0,00
				previsione di cassa a fondo pluriennale vincolato	0,00	0,00		
7210/5		ASSEGNI FAMILIARI	428,60	previsione di competenza di cui già impegnato*	619,68	309,84	309,84	0,00
				previsione di cassa a fondo pluriennale vincolato	619,68	738,44		
7210/6		ONERI SOCIALI CPDEL	17.413,81	previsione di competenza di cui già impegnato*	87.133,33	90.862,51	84.274,84	74.798,74
				previsione di cassa a fondo pluriennale vincolato	87.133,33	108.276,32		
7210/7		ONERI SOCIALI INADEL	3.363,42	previsione di competenza di cui già impegnato*	10.275,19	10.168,61	9.440,33	8.384,21
				previsione di cassa a fondo pluriennale vincolato	10.275,19	13.532,03		
7210/8		ONERI SOCIALI INAIL	373,70	previsione di competenza di cui già impegnato*	3.000,00	3.000,00	3.000,00	3.000,00
				previsione di cassa a fondo pluriennale vincolato	3.000,00	3.373,70		
7230/90		RIMBORSO MISSIONI NON ISPETTIVE	0,00	previsione di competenza di cui già impegnato*	3.000,00	3.000,00	3.000,00	3.000,00
				previsione di cassa a fondo pluriennale vincolato	3.000,00	3.000,00		
Totale Macroaggr.		101 Redditi da lavoro dipendente	68.972,46	previsione di competenza di cui già impegnato*	470.325,94	489.116,22	454.120,98	403.463,35
				previsione di cassa a fondo pluriennale vincolato	470.325,94	558.088,68	0,00	0,00
Macroaggregato 102		Imposte e tasse a carico dell'ente						
7270/9		IRAP SU STIPENDI	6.192,53	previsione di competenza di cui già impegnato*	31.135,30	32.450,90	30.098,16	26.713,83
				previsione di cassa a fondo pluriennale vincolato	31.135,30	38.643,43		
Totale Macroaggr.		102 Imposte e tasse a carico dell'ente	6.192,53	previsione di competenza di cui già impegnato*	31.135,30	32.450,90	30.098,16	26.713,83
				previsione di cassa a fondo pluriennale vincolato	31.135,30	38.643,43	0,00	0,00
Totale Titolo		1 Spese correnti	75.164,99	previsione di competenza di cui già impegnato*	501.461,24	521.567,12	484.219,14	430.177,18
				previsione di cassa a fondo pluriennale vincolato	501.461,24	596.732,11	0,00	0,00



## LIBERO CONSORZIO COMUNALE DI AGRIGENTO

(L.R. 15/2015)

ex Provincia Regionale di Agrigento

## DIREZIONE CONTROLLI ANTICORRUZIONE E TRASPARENZA

## Direzione e Organizzazione - 10204

## SPESE PER MISSIONI, PROGRAMMI E MACROAGGREGATI PER CAPITOLI

MISSIONE PROGRAMMA TITOLO MACROAGGREGATO CAPITOLO	DENOMINAZIONE	RESIDUI PRESUNTI AL TERMINE DELL'ESERCIZIO 2025		PREVISIONI DEFINITIVE DELL'ANNO 2025	PREVISIONI ANNO 2026		
					PREVISIONI ANNO 2026	PREVISIONI DELL'ANNO 2027	PREVISIONI DELL'ANNO 2028
Totale 02 Programma	Segreteria generale	75.164,99	previsione di competenza <i>di cui già impegnato*</i> previsione di cassa <i>a fondo pluriennale vincolato</i>	501.461,24	521.567,12	484.219,14 0,00	430.177,18 0,00
0103 Programma 03	Gestione economica, finanziaria, programmazione e provveditorato						
TITOLO 1	Spese correnti						
Macroaggregato 101	Redditi da lavoro dipendente						
3510/1	RETRIBUZIONE ORDINARIA	3.728,96	previsione di competenza <i>di cui già impegnato*</i> previsione di cassa <i>a fondo pluriennale vincolato</i>	28.450,15	0,00	0,00	0,00
				28.450,15	3.728,96		
3510/5	ASSEGNI FAMILIARI	0,00	previsione di competenza <i>di cui già impegnato*</i> previsione di cassa <i>a fondo pluriennale vincolato</i>	0,00	0,00	0,00	0,00
				0,00	0,00		
3510/6	ONERI SOCIALI C.P.D.E.L.	1.336,92	previsione di competenza <i>di cui già impegnato*</i> previsione di cassa <i>a fondo pluriennale vincolato</i>	6.767,98	0,00	0,00	0,00
				6.767,98	1.336,92		
3510/7	ONERI SOCIALI I.N.A.D.E.L.	169,40	previsione di competenza <i>di cui già impegnato*</i> previsione di cassa <i>a fondo pluriennale vincolato</i>	803,54	0,00	0,00	0,00
				803,54	169,40		
3510/8	ONERI SOCIALI I.N.A.I.L.	95,27	previsione di competenza <i>di cui già impegnato*</i> previsione di cassa <i>a fondo pluriennale vincolato</i>	250,00	0,00	0,00	0,00
				250,00	95,27		
3530/90	RIMBORSO MISSIONI NON ISPETTIVE	0,00	previsione di competenza <i>di cui già impegnato*</i> previsione di cassa <i>a fondo pluriennale vincolato</i>	0,00	0,00	0,00	0,00
				0,00	0,00		
Totale 101 Macroaggr.	Redditi da lavoro dipendente	5.330,55	previsione di competenza <i>di cui già impegnato*</i> previsione di cassa <i>a fondo pluriennale vincolato</i>	36.271,67	0,00	0,00 0,00	0,00 0,00
				36.271,67	5.330,55		
Macroaggregato 102	Imposte e tasse a carico dell'ente						
3570/9	IRAP SU STIPENDI	483,43	previsione di competenza <i>di cui già impegnato*</i> previsione di cassa <i>a fondo pluriennale vincolato</i>	2.418,26	0,00	0,00	0,00
				2.418,26	483,43		
Totale 102 Macroaggr.	Imposte e tasse a carico dell'ente	483,43	previsione di competenza <i>di cui già impegnato*</i> previsione di cassa <i>a fondo pluriennale vincolato</i>	2.418,26	0,00	0,00 0,00	0,00 0,00
				2.418,26	483,43		
Totale Titolo 1	Spese correnti	5.813,98	previsione di competenza <i>di cui già impegnato*</i> previsione di cassa <i>a fondo pluriennale vincolato</i>	38.689,93	0,00	0,00 0,00	0,00 0,00
				38.689,93	5.813,98		
Totale 03 Programma	Gestione economica, finanziaria, programmazione e provveditorato	5.813,98	previsione di competenza <i>di cui già impegnato*</i> previsione di cassa <i>a fondo pluriennale vincolato</i>	38.689,93	0,00	0,00 0,00	0,00 0,00
				38.689,93	5.813,98		
Totale MISSIONE 01	Servizi istituzionali, generali e di gestione	80.978,97	previsione di competenza <i>di cui già impegnato*</i> previsione di cassa <i>a fondo pluriennale vincolato</i>	540.151,17	521.567,12	484.219,14 0,00	430.177,18 0,00
				540.151,17	602.546,09		



(L.R. 15/2015)

**ex Provincia Regionale di Agrigento**

**Direzione e Organizzazione - 10204**

## SPESE PER MISSIONI, PROGRAMMI E MACROAGGREGATI PER CAPITOLI

MISSIONE PROGRAMMA TITOLO MACROAGGREGATO CAPITOLO		DENOMINAZIONE	RESIDUI PRESUNTI AL TERMINE DELL'ESERCIZIO 2025		PREVISIONI DEFINITIVE DELL'ANNO 2025	PREVISIONI ANNO 2026	PREVISIONI DELL'ANNO 2027	PREVISIONI DELL'ANNO 2028
MISSIONE 14 Sviluppo economico e competitività								
1401 Programma 01		Industria, e PMI e Artigianato						
Titolo 1		Spese correnti						
Macroaggregato 110		Altre spese correnti						
880/1		ONERI DA CONTENZIOSO	0,00	previsione di competenza di cui già impegnato*	0,00	0,00	0,00	0,00
				previsione di cassa a fondo pluriennale vincolato	0,00	0,00		
Totale 110 Macroaggr.		Altre spese correnti	0,00	previsione di competenza di cui già impegnato*	0,00	0,00	0,00	0,00
				previsione di cassa a fondo pluriennale vincolato	0,00	0,00		
Totale Titolo 1		Spese correnti	0,00	previsione di competenza di cui già impegnato*	0,00	0,00	0,00	0,00
				previsione di cassa a fondo pluriennale vincolato	0,00	0,00		
Totale 01 Programma		Industria, e PMI e Artigianato	0,00	previsione di competenza di cui già impegnato*	0,00	0,00	0,00	0,00
				previsione di cassa a fondo pluriennale vincolato	0,00	0,00		
Totale MISSIONE 14 Sviluppo economico e competitività			0,00	previsione di competenza di cui già impegnato*	0,00	0,00	0,00	0,00
				previsione di cassa a fondo pluriennale vincolato	0,00	0,00		
TOTALE MISSIONI			80.978,97	previsione di competenza di cui già impegnato*	540.151,17	521.567,12	484.219,14	430.177,18
				previsione di cassa a fondo pluriennale vincolato	540.151,17	602.546,09	0,00	0,00
TOTALE GENERALE DELLE SPESE			80.978,97	previsione di competenza di cui già impegnato*	540.151,17	521.567,12	484.219,14	430.177,18
				previsione di cassa a fondo pluriennale vincolato	540.151,17	602.546,09	0,00	0,00



LIBERO CONSORZIO COMUNALE DI AGRIGENTO

(L.R. 15/2015)

ex Provincia Regionale di Agrigento

**SETTORE 2 FINANZIARIO RAGIONERIA GENERALE ATTIVITA' NEGOZIALE CONTRATTI GARE  
CONCESSIONI ED ECONOMATO, INNOVAZIONE TECNOLOGICA  
Gestione Corrente bilancio - 10301**

**SPESE PER MISSIONI, PROGRAMMI E MACROAGGREGATI PER CAPITOLI**

MISSIONE PROGRAMMA TITOLO MACROAGGREGATO CAPITOLO	DENOMINAZIONE	RESIDUI PRESUNTI AL TERMINE DELL'ESERCIZIO 2025		PREVISIONI DEFINITIVE DELL'ANNO 2025			
					PREVISIONI ANNO 2026	PREVISIONI DELL'ANNO 2027	PREVISIONI DELL'ANNO 2028
DISAVANZO DI AMMINISTRAZIONE				0,00	0,00	0,00	0,00
MISSIONE 01	Servizi istituzionali, generali e di gestione						
0103 Programma 03	Gestione economica, finanziaria, programmazione e provveditorato						
TITOLO 1	Spese correnti						
Macroaggregato 101	Redditi da lavoro dipendente						
910/1	RETRIBUZIONE ORDINARIA	64.259,20	previsione di competenza di cui già impegnato* previsione di cassa a fondo pluriennale vincolato	413.937,96  413.937,96	426.749,95  491.009,15	404.316,50	404.316,50
910/2	RETRIBUZIONE ORDINARIA TEMPO DETERMINATO	0,00	previsione di competenza di cui già impegnato* previsione di cassa a fondo pluriennale vincolato	0,00  0,00	0,00  0,00	0,00	0,00
910/4	CONTRIBUTI INPS	0,00	previsione di competenza di cui già impegnato* previsione di cassa a fondo pluriennale vincolato	0,00  0,00	0,00  0,00	0,00	0,00
910/5	ASSEGNI FAMILIARI	516,43	previsione di competenza di cui già impegnato* previsione di cassa a fondo pluriennale vincolato	1.425,36  1.425,36	1.301,40  1.817,83	1.301,40	1.301,40
910/6	ONERI SOCIALI C.P.D.E.L.	21.735,06	previsione di competenza di cui già impegnato* previsione di cassa a fondo pluriennale vincolato	98.471,55  98.471,55	101.566,49  123.301,55	96.227,33	96.227,33
910/7	ONERI SOCIALI I.N.A.D.E.L.	2.538,84	previsione di competenza di cui già impegnato* previsione di cassa a fondo pluriennale vincolato	11.509,14  11.509,14	11.377,18  13.916,02	10.778,17	10.778,17
910/8	ONERI SOCIALI I.N.A.I.L.	188,05	previsione di competenza di cui già impegnato* previsione di cassa a fondo pluriennale vincolato	2.600,00  2.600,00	2.800,00  2.988,05	2.800,00	2.800,00
930/90	RIMBORSO MISSIONI NON ISPETTIVE	1.000,00	previsione di competenza di cui già impegnato* previsione di cassa a fondo pluriennale vincolato	2.000,00  2.000,00	2.000,00  3.000,00	2.000,00	2.000,00
Totale Macroaggr.	101 Redditi da lavoro dipendente	90.237,58	previsione di competenza di cui già impegnato* previsione di cassa a fondo pluriennale vincolato	529.944,01  529.944,01	545.795,02  636.032,60	517.423,40  0,00	517.423,40  0,00
Macroaggregato 102	Imposte e tasse a carico dell'ente						
970/1	IMPOSTA DI BOLLO	0,00	previsione di competenza di cui già impegnato* previsione di cassa a fondo pluriennale vincolato	4.000,00  4.000,00	4.000,00  4.000,00	4.000,00	4.000,00
970/9	ONERI SOCIALI IRAP SU STIPENDI	7.825,74	previsione di competenza di cui già impegnato* previsione di cassa a fondo pluriennale vincolato	35.184,73  35.184,73	36.273,75  44.099,49	34.366,90	34.366,90
Totale Macroaggr.	102 Imposte e tasse a carico dell'ente	7.825,74	previsione di competenza di cui già impegnato* previsione di cassa a fondo pluriennale vincolato	39.184,73  39.184,73	40.273,75  48.099,49	38.366,90  0,00	38.366,90  0,00



## LIBERO CONSORZIO COMUNALE DI AGRIGENTO

(L.R. 15/2015)

ex Provincia Regionale di Agrigento

**SETTORE 2 FINANZIARIO RAGIONERIA GENERALE ATTIVITA' NEGOZIALE CONTRATTI GARE  
CONCESSIONI ED ECONOMATO, INNOVAZIONE TECNOLOGICA  
Gestione Corrente bilancio - 10301**
**SPESE PER MISSIONI, PROGRAMMI E MACROAGGREGATI PER CAPITOLI**

MISSIONE PROGRAMMA TITOLO MACROAGGREGATO CAPITOLO	DENOMINAZIONE	RESIDUI PRESUNTI AL TERMINE DELL'ESERCIZIO 2025		PREVISIONI DEFINITIVE DELL'ANNO 2025			
					PREVISIONI ANNO 2026	PREVISIONI DELL'ANNO 2027	PREVISIONI DELL'ANNO 2028
<b>Macroaggregato 103</b>	<b>Acquisto di beni e servizi</b>						
930/1	SPESA PER AGGIORNAMENTI IN MATERIA ECONOMICO-FINANZIARIO	0,00	previsione di competenza <i>di cui già impegnato*</i> previsione di cassa <i>a fondo pluriennale vincolato</i>	3.000,00  3.000,00	3.000,00  3.000,00	3.000,00	3.000,00
930/3	SPESA PER SERVIZIO DI TESORERIA	10.920,00	previsione di competenza <i>di cui già impegnato*</i> previsione di cassa <i>a fondo pluriennale vincolato</i>	43.000,00  43.000,00	28.000,00 <i>28.000,00</i> 38.920,00	28.000,00	28.000,00
930/4	SPESE POSTALI	0,00	previsione di competenza <i>di cui già impegnato*</i> previsione di cassa <i>a fondo pluriennale vincolato</i>	2.000,00  3.131,76	2.000,00  2.000,00	2.000,00	2.000,00
930/5	SPESE PER PRESTAZIONI PROFESSIONALI E SPECIALISTICHE	0,00	previsione di competenza <i>di cui già impegnato*</i> previsione di cassa <i>a fondo pluriennale vincolato</i>	0,00  0,00	0,00  0,00	0,00	0,00
930/6	COMPENSO E RIMBORSI AI CONCESSIONARI DELLA RISCOSSIONE	0,00	previsione di competenza <i>di cui già impegnato*</i> previsione di cassa <i>a fondo pluriennale vincolato</i>	3.000,00  3.000,00	3.000,00  3.000,00	3.000,00	3.000,00
<b>Totale 103 Macroaggr.</b>	<b>Acquisto di beni e servizi</b>	10.920,00	previsione di competenza <i>di cui già impegnato*</i> previsione di cassa <i>a fondo pluriennale vincolato</i>	51.000,00  52.131,76	36.000,00 <i>28.000,00</i> 53.920,00	36.000,00 <i>0,00</i>	36.000,00 <i>0,00</i>
<b>Macroaggregato 109</b>	<b>Rimborsi e poste correttive delle entrate</b>						
1080/2	RIMBORSO IMPOSTE E TASSE DI NATURA CORRENTE	0,00	previsione di competenza <i>di cui già impegnato*</i> previsione di cassa <i>a fondo pluriennale vincolato</i>	80.000,00  80.000,00	80.000,00  80.000,00	80.000,00	80.000,00
1080/3	RIMBORSI DI PARTE CORRENTE AD AMMINISTRAZIONI LOCALI	0,00	previsione di competenza <i>di cui già impegnato*</i> previsione di cassa <i>a fondo pluriennale vincolato</i>	5.000,00  5.000,00	5.000,00  5.000,00	5.000,00	5.000,00
1080/4	RIMBORSI DI PARTE CORRENTE A FAMIGLIE	0,00	previsione di competenza <i>di cui già impegnato*</i> previsione di cassa <i>a fondo pluriennale vincolato</i>	5.000,00  5.000,00	5.000,00  5.000,00	5.000,00	5.000,00
1080/5	RIMBORSI DI PARTE CORRENTE AD IMPRESE	0,00	previsione di competenza <i>di cui già impegnato*</i> previsione di cassa <i>a fondo pluriennale vincolato</i>	5.000,00  5.000,00	5.000,00  5.000,00	5.000,00	5.000,00
1080/8	RIMBORSI DI PARTE CORRENTE AD AMMINISTRAZIONI CENTRALI	0,00	previsione di competenza <i>di cui già impegnato*</i> previsione di cassa <i>a fondo pluriennale vincolato</i>	5.000,00  5.000,00	5.000,00  5.000,00	5.000,00	5.000,00



LIBERO CONSORZIO COMUNALE DI AGRIGENTO

(L.R. 15/2015)

ex Provincia Regionale di Agrigento

**SETTORE 2 FINANZIARIO RAGIONERIA GENERALE ATTIVITA' NEGOZIALE CONTRATTI GARE  
CONCESSIONI ED ECONOMATO, INNOVAZIONE TECNOLOGICA  
Gestione Corrente bilancio - 10301**

**SPESE PER MISSIONI, PROGRAMMI E MACROAGGREGATI PER CAPITOLI**

MISSIONE PROGRAMMA TITOLO MACROAGGREGATO CAPITOLO	DENOMINAZIONE	RESIDUI PRESUNTI AL TERMINE DELL'ESERCIZIO 2025		PREVISIONI DEFINITIVE DELL'ANNO 2025			
					PREVISIONI ANNO 2026	PREVISIONI DELL'ANNO 2027	PREVISIONI DELL'ANNO 2028
Totale 109 Macroaggr.	Rimborsi e poste correttive delle entrate	0,00	previsione di competenza	100.000,00	100.000,00	100.000,00	100.000,00
			di cui già impegnato*			0,00	0,00
			previsione di cassa	100.000,00	100.000,00		
			a fondo pluriennale vincolato				
Totale Titolo 1	Spese correnti	108.983,32	previsione di competenza	720.128,74	722.068,77	691.790,30	691.790,30
			di cui già impegnato*		28.000,00	0,00	0,00
			previsione di cassa	721.260,50	838.052,09		
			a fondo pluriennale vincolato				



LIBERO CONSORZIO COMUNALE DI AGRIGENTO

(L.R. 15/2015)

ex Provincia Regionale di Agrigento

**SETTORE 2 FINANZIARIO RAGIONERIA GENERALE ATTIVITA' NEGOZIALE CONTRATTI GARE  
CONCESSIONI ED ECONOMATO, INNOVAZIONE TECNOLOGICA  
Gestione Corrente bilancio - 10301**

**SPESE PER MISSIONI, PROGRAMMI E MACROAGGREGATI PER CAPITOLI**

MISSIONE PROGRAMMA TITOLO MACROAGGREGATO CAPITOLO	DENOMINAZIONE	RESIDUI PRESUNTI AL TERMINE DELL'ESERCIZIO 2025		PREVISIONI DEFINITIVE DELL'ANNO 2025			
					PREVISIONI ANNO 2026	PREVISIONI DELL'ANNO 2027	PREVISIONI DELL'ANNO 2028
MISSIONE 99 Servizi per conto terzi							
9901 Programma 01 Servizi per conto terzi - partite di giro							
Titolo 7 Uscite per conto terzi e partite di giro							
Macroaggregato 701 Uscite per partite di giro							
19010/1	RITENUTE C.P.D.E.L. DIPENDENTI	867.432,63	previsione di competenza di cui già impegnato* previsione di cassa a fondo pluriennale vincolato	1.800.000,00  1.800.000,00	1.800.000,00  2.667.432,63	1.800.000,00	1.800.000,00
19010/2	RITENUTE I.N.A.D.E.L. DIPENDENTI	244.266,00	previsione di competenza di cui già impegnato* previsione di cassa a fondo pluriennale vincolato	400.000,00  400.000,00	400.000,00  644.266,00	400.000,00	400.000,00
19010/3	RITENUTE I.N.P.S. DIPENDENTI	0,00	previsione di competenza di cui già impegnato* previsione di cassa a fondo pluriennale vincolato	5.000,00  5.000,00	5.000,00  5.000,00	5.000,00	5.000,00
19010/5	RITENUTE SU RETRIBUZIONI PER CONTRIBUTI RISCATTO C.P.D.E.L.	25.104,17	previsione di competenza di cui già impegnato* previsione di cassa a fondo pluriennale vincolato	30.000,00  30.000,00	30.000,00  55.104,17	30.000,00	30.000,00
19010/6	RITENUTE SU RETRIBUZIONI PER CONTRIBUTI RISCATTO I.N.A.D.E.L.	0,00	previsione di competenza di cui già impegnato* previsione di cassa a fondo pluriennale vincolato	30.000,00  30.000,00	30.000,00  30.000,00	30.000,00	30.000,00
19010/7	RITENUTE PREVIDENZIALI E ASSISTENZIALI SU LAVORO AUTONOMO	0,00	previsione di competenza di cui già impegnato* previsione di cassa a fondo pluriennale vincolato	0,00  0,00	0,00  0,00	0,00	0,00
19020/1	RITENUTE SU RETRIBUZIONI	1.120.412,85	previsione di competenza di cui già impegnato* previsione di cassa a fondo pluriennale vincolato	2.000.000,00  2.000.000,00	2.000.000,00  3.120.412,85	2.000.000,00	2.000.000,00
19020/2	RITENUTE SU INDENNITA', GETTONI DI PRESENZA, COMPENSI PROFESSIONALI, CONTRIBUTI ED	585.492,51	previsione di competenza di cui già impegnato* previsione di cassa a fondo pluriennale vincolato	600.000,00  600.000,00	600.000,00  1.185.492,51	600.000,00	600.000,00
19020/3	ERARIO C/IVA	0,00	previsione di competenza di cui già impegnato* previsione di cassa a fondo pluriennale vincolato	0,00  0,00	0,00  0,00	0,00	0,00
19020/4	RITENUTE PER SCISSIONE CONTABILE IVA (ISTITUZIONALE)	2.337.284,55	previsione di competenza di cui già impegnato* previsione di cassa a fondo pluriennale vincolato	4.950.000,00  4.950.000,00	4.950.000,00  7.287.284,55	4.950.000,00	4.950.000,00
19020/5	RITENUTE PER SCISSIONE CONTABILE IVA (COMMERCIALE)	0,00	previsione di competenza di cui già impegnato* previsione di cassa a fondo pluriennale vincolato	50.000,00  50.000,00	50.000,00  50.000,00	50.000,00	50.000,00
19030/1	CESSIONI DEL 5° DELLO STIPENDIO	605.658,49	previsione di competenza di cui già impegnato* previsione di cassa a fondo pluriennale vincolato	1.100.000,00  1.100.000,00	1.100.000,00  1.705.658,49	1.100.000,00	1.100.000,00



LIBERO CONSORZIO COMUNALE DI AGRIGENTO

(L.R. 15/2015)

ex Provincia Regionale di Agrigento

**SETTORE 2 FINANZIARIO RAGIONERIA GENERALE ATTIVITA' NEGOZIALE CONTRATTI GARE  
CONCESSIONI ED ECONOMATO, INNOVAZIONE TECNOLOGICA  
Gestione Corrente bilancio - 10301**

**SPESE PER MISSIONI, PROGRAMMI E MACROAGGREGATI PER CAPITOLI**

MISSIONE PROGRAMMA TITOLO MACROAGGREGATO CAPITOLO	DENOMINAZIONE	RESIDUI PRESUNTI AL TERMINE DELL'ESERCIZIO 2025		PREVISIONI DEFINITIVE DELL'ANNO 2025			
					PREVISIONI ANNO 2026	PREVISIONI DELL'ANNO 2027	PREVISIONI DELL'ANNO 2028
19030/2	RITENUTE SINDACALI	19.127,78	previsione di competenza <i>di cui già impegnato*</i> previsione di cassa <i>a fondo pluriennale vincolato</i>	30.000,00  30.000,00	30.000,00  49.127,78	30.000,00	30.000,00
19030/3	ASSICURAZIONE VITA	0,00	previsione di competenza <i>di cui già impegnato*</i> previsione di cassa <i>a fondo pluriennale vincolato</i>	0,00  0,00	0,00  0,00	0,00	0,00
19030/4	ALTRE RITENUTE	75.370,69	previsione di competenza <i>di cui già impegnato*</i> previsione di cassa <i>a fondo pluriennale vincolato</i>	100.000,00  100.000,00	100.000,00  175.370,69	100.000,00	100.000,00
19030/5	ALTRE RITENUTE AL PERSONALE PER ASSOCIAZIONE PAOLO PALMISANO	27,00	previsione di competenza <i>di cui già impegnato*</i> previsione di cassa <i>a fondo pluriennale vincolato</i>	20.000,00  20.000,00	20.000,00  20.027,00	20.000,00	20.000,00
19030/6	RITENUTE PER PIGNORAMENTI VARI AI DIPENDENTI PROV.LI	400,00	previsione di competenza <i>di cui già impegnato*</i> previsione di cassa <i>a fondo pluriennale vincolato</i>	30.000,00  30.400,00	30.000,00  30.400,00	30.000,00	30.000,00
19050/2	ANTICIPAZIONE PER CONTO ENTI (MINISTERO SANITA'- ASS.TO LL.PP.-ED ENTI VARI)	0,00	previsione di competenza <i>di cui già impegnato*</i> previsione di cassa <i>a fondo pluriennale vincolato</i>	0,00  0,00	0,00  0,00	0,00	0,00
19050/3	SERVIZIO PER CONTO DELLO STATO	0,00	previsione di competenza <i>di cui già impegnato*</i> previsione di cassa <i>a fondo pluriennale vincolato</i>	20.000,00  20.000,00	20.000,00  20.000,00	20.000,00	20.000,00
19050/4	SERVIZIO PER CONTO DELLA REGIONE	0,00	previsione di competenza <i>di cui già impegnato*</i> previsione di cassa <i>a fondo pluriennale vincolato</i>	150.000,00  150.000,00	150.000,00  150.000,00	150.000,00	150.000,00
19050/6	ESOGAZIONE SOMME PER MANCATA ESECUZIONE PAGAMENTI MEDIANTE COMMUTAZIONE	0,00	previsione di competenza <i>di cui già impegnato*</i> previsione di cassa <i>a fondo pluriennale vincolato</i>	0,00  0,00	0,00  0,00	0,00	0,00
19050/20	ANTICIPAZIONE DI FONDI PER MISSIONE AI DIPENDENTI	0,00	previsione di competenza <i>di cui già impegnato*</i> previsione di cassa <i>a fondo pluriennale vincolato</i>	0,00  0,00	0,00  0,00	0,00	0,00
19050/25	COMMISSIONE EUROPEA	0,00	previsione di competenza <i>di cui già impegnato*</i> previsione di cassa <i>a fondo pluriennale vincolato</i>	0,00  0,00	0,00  0,00	0,00	0,00
19050/27	RESTITUZIONE SOMME ERRONEAMENTE VERSATE	1.331,16	previsione di competenza <i>di cui già impegnato*</i> previsione di cassa <i>a fondo pluriennale vincolato</i>	2.000.000,00  2.001.071,16	2.000.000,00  2.001.331,16	2.000.000,00	2.000.000,00
19050/28	ACC.SOMME PROVENIENTI DA PATTO SOCIALE SVILUPPO E OCCUPAZIONE PER ADEMP.TRIBUTARI ECC.	0,00	previsione di competenza <i>di cui già impegnato*</i> previsione di cassa	0,00  0,00	0,00  0,00	0,00	0,00



## LIBERO CONSORZIO COMUNALE DI AGRIGENTO

(L.R. 15/2015)

ex Provincia Regionale di Agrigento

**SETTORE 2 FINANZIARIO RAGIONERIA GENERALE ATTIVITA' NEGOZIALE CONTRATTI GARE  
CONCESSIONI ED ECONOMATO, INNOVAZIONE TECNOLOGICA  
Gestione Corrente bilancio - 10301**
**SPESE PER MISSIONI, PROGRAMMI E MACROAGGREGATI PER CAPITOLI**

MISSIONE PROGRAMMA TITOLO MACROAGGREGATO CAPITOLO	DENOMINAZIONE	RESIDUI PRESUNTI AL TERMINE DELL'ESERCIZIO 2025		PREVISIONI DEFINITIVE DELL'ANNO 2025			
					PREVISIONI ANNO 2026	PREVISIONI DELL'ANNO 2027	PREVISIONI DELL'ANNO 2028
	a fondo pluriennale vincolato						
19050/30	ANTICIPAZIONE SOMME PER PAGAMENTI DERIVANTI DA D.F.B. PER SENTENZE ESECUTIVE	0,00	previsione di competenza  di cui già impegnato* previsione di cassa a fondo pluriennale vincolato	0,00  0,00	0,00  0,00	0,00  	0,00  
19050/32	IRAP DA VERSARE	0,00	previsione di competenza  di cui già impegnato* previsione di cassa a fondo pluriennale vincolato	0,00  0,00	0,00  0,00	0,00  	0,00  
19050/33	PAGAMENTO MANDATI INESTINTI (CAP. ENTRATA 1450/33)	90,10	previsione di competenza  di cui già impegnato* previsione di cassa a fondo pluriennale vincolato	300.000,00  300.090,10	300.000,00  300.090,10	300.000,00  	300.000,00  
19050/34	ANTICIPAZIONE SPESE PER MISSIONI AMMINISTRATORI	0,00	previsione di competenza  di cui già impegnato* previsione di cassa a fondo pluriennale vincolato	0,00  0,00	0,00  0,00	0,00  	0,00  
19050/35	ACCANTONAMENTO PER PIGNORAMENTI	0,00	previsione di competenza  di cui già impegnato* previsione di cassa a fondo pluriennale vincolato	20.000,00  20.000,00	20.000,00  20.000,00	20.000,00  	20.000,00  
19050/36	SERVIZIO PER REGISTRAZIONE	0,00	previsione di competenza  di cui già impegnato* previsione di cassa a fondo pluriennale vincolato	30.000,00  30.000,00	30.000,00  30.000,00	30.000,00  	30.000,00  
19050/37	PAGAMENTO MANDATI INESTINTI BORSE DI STUDIO (CAP. ENTRATA 1450/37)	0,00	previsione di competenza  di cui già impegnato* previsione di cassa a fondo pluriennale vincolato	600.000,00  600.000,00	600.000,00  600.000,00	600.000,00  	600.000,00  
19060/1	ANTICIPAZIONE DI FONDI PER IL SERVIZIO ECONOMATO	0,00	previsione di competenza  di cui già impegnato* previsione di cassa a fondo pluriennale vincolato	60.000,00  60.000,00	60.000,00  60.000,00	60.000,00  	60.000,00  
19070/2	UTILIZZO INCASSI VINCOLATI AI SENSI DELL'ART.195 DEL TUEL	0,00	previsione di competenza  di cui già impegnato* previsione di cassa a fondo pluriennale vincolato	4.000.000,00  4.000.000,00	4.000.000,00  4.000.000,00	4.000.000,00  	4.000.000,00  
19070/3	DESTINAZIONE INCASSI LIBERI AL REINTEGRO INCASSI VINCOLATI AI SENSI ART.195 TUEL	0,00	previsione di competenza  di cui già impegnato* previsione di cassa a fondo pluriennale vincolato	4.000.000,00  4.000.000,00	4.000.000,00  4.000.000,00	4.000.000,00  	4.000.000,00  
Totale 701 Macroaggr.	Uscite per partite di giro	5.881.997,93	previsione di competenza  di cui già impegnato* previsione di cassa a fondo pluriennale vincolato	22.325.000,00  22.326.561,26	22.325.000,00  28.206.997,93	22.325.000,00 0,00	22.325.000,00 0,00
Macroaggregato 702	Uscite per conto terzi						
19040/1	DEPOSITI CAUZIONALI	340.940,00	previsione di competenza  di cui già impegnato* previsione di cassa a fondo pluriennale vincolato	300.000,00  622.480,00	300.000,00  640.940,00	300.000,00  	300.000,00  
19050/5	TRASFERIMENTI PER C/TERZI ALL'U.E. E AL RESTO DEL MONDO	0,00	previsione di competenza  di cui già impegnato*	0,00	0,00	0,00	0,00



LIBERO CONSORZIO COMUNALE DI AGRIGENTO

(L.R. 15/2015)

ex Provincia Regionale di Agrigento

**SETTORE 2 FINANZIARIO RAGIONERIA GENERALE ATTIVITA' NEGOZIALE CONTRATTI GARE  
CONCESSIONI ED ECONOMATO, INNOVAZIONE TECNOLOGICA  
Gestione Corrente bilancio - 10301**

**SPESE PER MISSIONI, PROGRAMMI E MACROAGGREGATI PER CAPITOLI**

MISSIONE PROGRAMMA TITOLO MACROAGGREGATO CAPITOLO	DENOMINAZIONE	RESIDUI PRESUNTI AL TERMINE DELL'ESERCIZIO 2025		PREVISIONI DEFINITIVE DELL'ANNO 2025			
					PREVISIONI ANNO 2026	PREVISIONI DELL'ANNO 2027	PREVISIONI DELL'ANNO 2028
			previsione di cassa <i>a fondo pluriennale vincolato</i>	0,00	0,00		
19070/1	DEPOSITI PER SPESE CONTRATTUALI E D'ASTA	0,00	previsione di competenza <i>di cui già impegnato*</i> previsione di cassa <i>a fondo pluriennale vincolato</i>	0,00 0,00	0,00 0,00	0,00	0,00
<b>Totale 702</b>	<b>Uscite per conto terzi</b>	340.940,00	previsione di competenza <i>di cui già impegnato*</i> previsione di cassa <i>a fondo pluriennale vincolato</i>	300.000,00 622.480,00	300.000,00 640.940,00	300.000,00 0,00	300.000,00 0,00
<b>Totale Titolo 7</b>	<b>Uscite per conto terzi e partite di giro</b>	6.222.937,93	previsione di competenza <i>di cui già impegnato*</i> previsione di cassa <i>a fondo pluriennale vincolato</i>	22.625.000,00 22.949.041,26	22.625.000,00 28.847.937,93	22.625.000,00 0,00	22.625.000,00 0,00
<b>Totale 01</b>	<b>Servizi per conto terzi - partite di giro</b>	6.222.937,93	previsione di competenza <i>di cui già impegnato*</i> previsione di cassa <i>a fondo pluriennale vincolato</i>	22.625.000,00 22.949.041,26	22.625.000,00 28.847.937,93	22.625.000,00 0,00	22.625.000,00 0,00
<b>Totale MISSIONE 99</b>	<b>Servizi per conto terzi</b>	6.222.937,93	previsione di competenza <i>di cui già impegnato*</i> previsione di cassa <i>a fondo pluriennale vincolato</i>	22.625.000,00 22.949.041,26	22.625.000,00 28.847.937,93	22.625.000,00 0,00	22.625.000,00 0,00





## LIBERO CONSORZIO COMUNALE DI AGRIGENTO

(L.R. 15/2015)

ex Provincia Regionale di Agrigento

**SETTORE 2 FINANZIARIO RAGIONERIA GENERALE ATTIVITA' NEGOZIALE CONTRATTI GARE  
CONCESSIONI ED ECONOMATO, INNOVAZIONE TECNOLOGICA**  
**Bilancio e rendiconto - 10302**
**SPESE PER MISSIONI, PROGRAMMI E MACROAGGREGATI PER CAPITOLI**

MISSIONE PROGRAMMA TITOLO MACROAGGREGATO CAPITOLO	DENOMINAZIONE	RESIDUI PRESUNTI AL TERMINI DELL'ESERCIZIO 2025		PREVISIONI DEFINITIVE DELL'ANNO 2025			
					PREVISIONI ANNO 2026	PREVISIONI DELL'ANNO 2027	PREVISIONI DELL'ANNO 2028
0103 Programma 03 Titolo 1	Gestione economica, finanziaria, programmazione e provveditorato Spese correnti						
Macroaggregato 101	Redditi da lavoro dipendente						
1010/1	RETRIBUZIONE ORDINARIA	52.157,77	previsione di competenza <i>di cui già impegnato*</i> previsione di cassa <i>a fondo pluriennale vincolato</i>	224.799,15  224.799,15	258.566,86  310.724,63	258.566,86	258.566,86
1010/4	CONTRIBUTI INPS	0,00	previsione di competenza <i>di cui già impegnato*</i> previsione di cassa <i>a fondo pluriennale vincolato</i>	0,00  0,00	0,00  0,00	0,00	0,00
1010/5	ASSEGNI FAMILIARI	0,00	previsione di competenza <i>di cui già impegnato*</i> previsione di cassa <i>a fondo pluriennale vincolato</i>	0,00  0,00	0,00  0,00	0,00	0,00
1010/6	ONERI SOCIALI C.P.D.E.L.	16.170,09	previsione di competenza <i>di cui già impegnato*</i> previsione di cassa <i>a fondo pluriennale vincolato</i>	53.471,37  53.471,37	61.538,91  77.709,00	61.538,91	61.538,91
1010/7	ONERI SOCIALI I.N.A.D.E.L.	337,51	previsione di competenza <i>di cui già impegnato*</i> previsione di cassa <i>a fondo pluriennale vincolato</i>	6.366,22  6.366,22	6.950,01  7.287,52	6.950,01	6.950,01
1010/8	ONERI SOCIALI I.N.A.I.L.	0,00	previsione di competenza <i>di cui già impegnato*</i> previsione di cassa <i>a fondo pluriennale vincolato</i>	1.500,00  1.500,00	1.800,00  1.800,00	1.800,00	1.800,00
1030/90	RIMBORSO MISSIONI NON ISPETTIVE	1.500,00	previsione di competenza <i>di cui già impegnato*</i> previsione di cassa <i>a fondo pluriennale vincolato</i>	3.000,00  3.000,00	3.000,00  4.500,00	3.000,00	3.000,00
<b>Totale 101 Macroaggr.</b>	<b>Redditi da lavoro dipendente</b>	<b>70.165,37</b>	previsione di competenza <i>di cui già impegnato*</i> previsione di cassa <i>a fondo pluriennale vincolato</i>	<b>289.136,74</b>  <b>289.136,74</b>	<b>331.855,78</b>  <b>402.021,15</b>	<b>331.855,78</b> <i>0,00</i>	<b>331.855,78</b> <i>0,00</i>
Macroaggregato 102	Imposte e tasse a carico dell'ente						
1070/9	ONERI SOCIALI IRAP SU STIPENDI	5.791,83	previsione di competenza <i>di cui già impegnato*</i> previsione di cassa <i>a fondo pluriennale vincolato</i>	19.107,93  19.107,93	21.978,18  27.770,01	21.978,18	21.978,18
<b>Totale 102 Macroaggr.</b>	<b>Imposte e tasse a carico dell'ente</b>	<b>5.791,83</b>	previsione di competenza <i>di cui già impegnato*</i> previsione di cassa <i>a fondo pluriennale vincolato</i>	<b>19.107,93</b>  <b>19.107,93</b>	<b>21.978,18</b>  <b>27.770,01</b>	<b>21.978,18</b> <i>0,00</i>	<b>21.978,18</b> <i>0,00</i>
Macroaggregato 103	Acquisto di beni e servizi						
1030/3	SPESA PER AGGIORNAMENTI IN MATERIA ECONOMICO-FINANZIARIO	0,00	previsione di competenza  <i>di cui già impegnato*</i> previsione di cassa <i>a fondo pluriennale vincolato</i>	2.000,00  2.000,00	2.000,00  2.000,00	2.000,00	2.000,00
1030/7	SPESA PER ASSISTENZA INFORMATICA PROCEDURE CONTABILI	0,00	previsione di competenza <i>di cui già impegnato*</i> previsione di cassa <i>a fondo pluriennale vincolato</i>	5.000,00  5.000,00	5.000,00  5.000,00	5.000,00	5.000,00
<b>Totale 103 Macroaggr.</b>	<b>Acquisto di beni e servizi</b>	<b>0,00</b>	previsione di competenza <i>di cui già impegnato*</i> previsione di cassa <i>a fondo pluriennale vincolato</i>	<b>7.000,00</b>  <b>7.000,00</b>	<b>7.000,00</b>  <b>7.000,00</b>	<b>7.000,00</b> <i>0,00</i>	<b>7.000,00</b> <i>0,00</i>



## LIBERO CONSORZIO COMUNALE DI AGRIGENTO

(L.R. 15/2015)

ex Provincia Regionale di Agrigento

SETTORE 2 FINANZIARIO RAGIONERIA GENERALE ATTIVITA' NEGOZIALE CONTRATTI GARE  
CONCESSIONI ED ECONOMATO, INNOVAZIONE TECNOLOGICA

Bilancio e rendiconto - 10302

## SPESE PER MISSIONI, PROGRAMMI E MACROAGGREGATI PER CAPITOLI

MISSIONE PROGRAMMA TITOLO MACROAGGREGATO CAPITOLO	DENOMINAZIONE	RESIDUI PRESUNTI AL TERMINE DELL'ESERCIZIO 2025		PREVISIONI DEFINITIVE DELL'ANNO 2025			
					PREVISIONI ANNO 2026	PREVISIONI DELL'ANNO 2027	PREVISIONI DELL'ANNO 2028
<b>Macroaggregato 104</b>	<b>Trasferimenti correnti</b>						
1080/6	TRASFERIMENTI CORRENTI AL MEF (Norme in materia di contenimento della spesa)	148.308,26	previsione di competenza <i>di cui già impegnato*</i> previsione di cassa <i>a fondo pluriennale vincolato</i>	17.639.241,18  17.787.549,44	17.639.241,18  17.787.549,44	17.639.241,18	17.639.241,18
1080/7	RIMBORSO SOMME ALLO STATO (RESTITUZIONE ANTICIPO 10% INTERVENTI NELLE SCUOLE LEONARDO E FODERA' DI AG)(AVANZO VINCOLATO)	0,00	previsione di competenza <i>di cui già impegnato*</i> previsione di cassa <i>a fondo pluriennale vincolato</i>	0,00  0,00	0,00  0,00	0,00	0,00
1080/9	TRASFERIMENTI CORRENTI AL MEF (Restituzione somme Fondo COVID)	0,03	previsione di competenza <i>di cui già impegnato*</i> previsione di cassa <i>a fondo pluriennale vincolato</i>	741.619,00  1.483.237,40	741.619,00  741.619,03	0,00	0,00
1080/10	TRASFERIMENTI CORRENTI AL MEF (Concorso finanza pubblica art.1 c. 850 L.178/2020-anni 2024/2025)	123.916,52	previsione di competenza <i>di cui già impegnato*</i> previsione di cassa <i>a fondo pluriennale vincolato</i>	322.831,00  327.567,99	0,00  123.916,52	0,00	0,00
1080/11	TRASFERIMENTI CORRENTI AL MEF (Concorso finanza pubblica art.1 c. 533-534- 535 L.213/2023-anni dal 2024 al 2028)	45.207,83	previsione di competenza <i>di cui già impegnato*</i> previsione di cassa <i>a fondo pluriennale vincolato</i>	347.766,19  687.515,19	350.560,74  395.768,57	350.975,00	350.975,00
1080/12	TRASFERIMENTI CORRENTI PER RIDUZIONE FONDO MOBILITA' EX AGES (ART.7, C.31 SEXIES, DL.78/10)	0,00	previsione di competenza <i>di cui già impegnato*</i> previsione di cassa <i>a fondo pluriennale vincolato</i>	0,00  0,00	0,00  0,00	0,00	0,00
<b>Totale 104 Macroaggr.</b>	<b>Trasferimenti correnti</b>	<b>317.432,64</b>	previsione di competenza <i>di cui già impegnato*</i> previsione di cassa <i>a fondo pluriennale vincolato</i>	<b>19.051.457,37</b>  <b>20.285.870,02</b>	<b>18.731.420,92</b>  <b>19.048.853,56</b>	<b>17.990.216,18</b> <b>0,00</b>	<b>17.990.216,18</b> <b>0,00</b>
<b>Macroaggregato 107</b>	<b>Interessi passivi</b>						
1060/2	INTERESSI PASSIVI PER ANTICIPAZIONE DI CASSA	0,00	previsione di competenza <i>di cui già impegnato*</i> previsione di cassa <i>a fondo pluriennale vincolato</i>	0,00  0,00	0,00  0,00	0,00	0,00
<b>Totale 107 Macroaggr.</b>	<b>Interessi passivi</b>	<b>0,00</b>	previsione di competenza <i>di cui già impegnato*</i> previsione di cassa <i>a fondo pluriennale vincolato</i>	<b>0,00</b>  <b>0,00</b>	<b>0,00</b>  <b>0,00</b>	<b>0,00</b> <b>0,00</b>	<b>0,00</b> <b>0,00</b>
<b>Totale Titolo 1</b>	<b>Spese correnti</b>	<b>393.389,84</b>	previsione di competenza <i>di cui già impegnato*</i> previsione di cassa <i>a fondo pluriennale vincolato</i>	<b>19.366.702,04</b>  <b>20.601.114,69</b>	<b>19.092.254,88</b> <b>0,00</b> <b>19.485.644,72</b>	<b>18.351.050,14</b> <b>0,00</b>	<b>18.351.050,14</b> <b>0,00</b>
<b>Totale 03 Programma</b>	<b>Gestione economica, finanziaria, programmazione e provveditorato</b>	<b>502.373,16</b>	previsione di competenza <i>di cui già impegnato*</i> previsione di cassa <i>a fondo pluriennale vincolato</i>	<b>20.086.830,78</b>  <b>21.322.375,19</b>	<b>19.814.323,65</b> <b>28.000,00</b> <b>20.316.696,81</b>	<b>19.042.840,44</b> <b>0,00</b>	<b>19.042.840,44</b> <b>0,00</b>
<b>Totale MISSIONE 01</b>	<b>Servizi istituzionali, generali e di gestione</b>	<b>502.373,16</b>	previsione di competenza <i>di cui già impegnato*</i> previsione di cassa <i>a fondo pluriennale vincolato</i>	<b>20.086.830,78</b>  <b>21.322.375,19</b>	<b>19.814.323,65</b> <b>28.000,00</b> <b>20.316.696,81</b>	<b>19.042.840,44</b> <b>0,00</b>	<b>19.042.840,44</b> <b>0,00</b>



## LIBERO CONSORZIO COMUNALE DI AGRIGENTO

(L.R. 15/2015)

ex Provincia Regionale di Agrigento

SETTORE 2 FINANZIARIO RAGIONERIA GENERALE ATTIVITA' NEGOZIALE CONTRATTI GARE  
CONCESSIONI ED ECONOMATO, INNOVAZIONE TECNOLOGICA

Bilancio e rendiconto - 10302

## SPESE PER MISSIONI, PROGRAMMI E MACROAGGREGATI PER CAPITOLI

MISSIONE PROGRAMMA TITOLO MACROAGGREGATO CAPITOLO	DENOMINAZIONE	RESIDUI PRESUNTI AL TERMINE DELL'ESERCIZIO 2025		PREVISIONI DEFINITIVE DELL'ANNO 2025			
					PREVISIONI ANNO 2026	PREVISIONI DELL'ANNO 2027	PREVISIONI DELL'ANNO 2028
MISSIONE 20 Fondi e accantonamenti							
2001 Programma 01 Fondo di riserva							
Titolo 1 Spese correnti							
Macroaggregato 110 Altre spese correnti							
1100/5	FONDO DI RISERVA DI CASSA	0,00	previsione di competenza di cui già impegnato*	0,00	0,00	0,00	0,00
			previsione di cassa a fondo pluriennale vincolato	1.216.882,14	1.200.000,00		
1100/6	FONDO DI RISERVA	0,00	previsione di competenza di cui già impegnato*	453.070,40	619.668,36	731.003,87	901.339,09
			previsione di cassa a fondo pluriennale vincolato	47.752,16	0,00		
Totale 110 Macroaggr. Altre spese correnti		0,00	previsione di competenza di cui già impegnato*	453.070,40	619.668,36	731.003,87 0,00	901.339,09 0,00
			previsione di cassa a fondo pluriennale vincolato	1.264.634,30	1.200.000,00		
Totale Titolo 1 Spese correnti		0,00	previsione di competenza di cui già impegnato*	453.070,40	619.668,36	731.003,87 0,00	901.339,09 0,00
			previsione di cassa a fondo pluriennale vincolato	1.264.634,30	1.200.000,00		
Totale 01 Programma Fondo di riserva		0,00	previsione di competenza di cui già impegnato*	453.070,40	619.668,36	731.003,87 0,00	901.339,09 0,00
			previsione di cassa a fondo pluriennale vincolato	1.264.634,30	1.200.000,00		
2002 Programma 02 Fondo crediti di dubbia esigibilità							
Titolo 1 Spese correnti							
Macroaggregato 110 Altre spese correnti							
1100/7	FONDO CREDITI DI DUBBIA ESIGIBILITA'	0,00	previsione di competenza di cui già impegnato*	134.492,95	127.731,83	127.731,83	127.731,83
			previsione di cassa a fondo pluriennale vincolato	0,00	0,00		
Totale 110 Macroaggr. Altre spese correnti		0,00	previsione di competenza di cui già impegnato*	134.492,95	127.731,83	127.731,83 0,00	127.731,83 0,00
			previsione di cassa a fondo pluriennale vincolato	0,00	0,00		
Totale Titolo 1 Spese correnti		0,00	previsione di competenza di cui già impegnato*	134.492,95	127.731,83	127.731,83 0,00	127.731,83 0,00
			previsione di cassa a fondo pluriennale vincolato	0,00	0,00		
Totale 02 Programma Fondo crediti di dubbia esigibilità		0,00	previsione di competenza di cui già impegnato*	134.492,95	127.731,83	127.731,83 0,00	127.731,83 0,00
			previsione di cassa a fondo pluriennale vincolato	0,00	0,00		
2003 Programma 03 Altri fondi							
Titolo 1 Spese correnti							
Macroaggregato 110 Altre spese correnti							
1100/8	FONDO RINNOVI CONTRATTUALI (NO)	0,00	previsione di competenza di cui già impegnato*	0,00	0,00	0,00	0,00
			previsione di cassa a fondo pluriennale vincolato	0,00	0,00		
1100/9	FONDO RISCHI CONTENZIOSO	0,00	previsione di competenza di cui già impegnato*	400.000,00	500.000,00	700.000,00	700.000,00
			previsione di cassa a fondo pluriennale vincolato	0,00	0,00		
1100/10	FONDO COPERTURA PERDITE PARTECIPATE	0,00	previsione di competenza di cui già impegnato*	0,00	0,00	0,00	0,00
			previsione di cassa	0,00	0,00		



LIBERO CONSORZIO COMUNALE DI AGRIGENTO

(L.R. 15/2015)

ex Provincia Regionale di Agrigento

**SETTORE 2 FINANZIARIO RAGIONERIA GENERALE ATTIVITA' NEGOZIALE CONTRATTI GARE  
CONCESSIONI ED ECONOMATO, INNOVAZIONE TECNOLOGICA**

Bilancio e rendiconto - 10302

**SPESE PER MISSIONI, PROGRAMMI E MACROAGGREGATI PER CAPITOLI**

MISSIONE PROGRAMMA TITOLO MACROAGGREGATO CAPITOLO	DENOMINAZIONE	RESIDUI PRESUNTI AL TERMINE DELL'ESERCIZIO 2025		PREVISIONI DEFINITIVE DELL'ANNO 2025			
					PREVISIONI ANNO 2026	PREVISIONI DELL'ANNO 2027	PREVISIONI DELL'ANNO 2028
			<i>a fondo pluriennale vincolato</i>				
1100/11	ALTRI ACCANTONAMENTI	0,00	previsione di competenza <i>di cui già impegnato*</i> previsione di cassa <i>a fondo pluriennale vincolato</i>	0,00  0,00	0,00  0,00	0,00	0,00
1100/12	FONDO RINNOVI CONTRATTUALI	0,00	previsione di competenza <i>di cui già impegnato*</i> previsione di cassa <i>a fondo pluriennale vincolato</i>	4.181,28  0,00	500.000,00  0,00	600.000,00	700.000,00
1100/13	FONDO SPESE POTENZIALI	0,00	previsione di competenza <i>di cui già impegnato*</i> previsione di cassa <i>a fondo pluriennale vincolato</i>	0,00  0,00	0,00  0,00	0,00	0,00
1100/14	FONDO OBIETTIVI DI FINANZA PUBBLICA	0,00	previsione di competenza <i>di cui già impegnato*</i> previsione di cassa <i>a fondo pluriennale vincolato</i>	68.585,00  0,00	205.756,00  0,00	205.756,00	205.756,00
	<b>Totale 110 Altre spese correnti Macroaggr.</b>	0,00	previsione di competenza <i>di cui già impegnato*</i> previsione di cassa <i>a fondo pluriennale vincolato</i>	472.766,28  0,00	1.205.756,00  0,00	1.505.756,00 <i>0,00</i>	1.605.756,00 <i>0,00</i>
	<b>Totale Titolo 1 Spese correnti</b>	0,00	previsione di competenza <i>di cui già impegnato*</i> previsione di cassa <i>a fondo pluriennale vincolato</i>	472.766,28  0,00	1.205.756,00  0,00	1.505.756,00 <i>0,00</i>	1.605.756,00 <i>0,00</i>
	<b>Totale 03 Altri fondi Programma</b>	0,00	previsione di competenza <i>di cui già impegnato*</i> previsione di cassa <i>a fondo pluriennale vincolato</i>	472.766,28  0,00	1.205.756,00  0,00	1.505.756,00 <i>0,00</i>	1.605.756,00 <i>0,00</i>
	<b>Totale MISSIONE 20 Fondi e accantonamenti</b>	0,00	previsione di competenza <i>di cui già impegnato*</i> previsione di cassa <i>a fondo pluriennale vincolato</i>	1.060.329,63  1.264.634,30	1.953.156,19  1.200.000,00	2.364.491,70 <i>0,00</i>	2.634.826,92 <i>0,00</i>
	<b>TOTALE MISSIONI</b>	6.725.311,09	previsione di competenza <i>di cui già impegnato*</i> previsione di cassa <i>a fondo pluriennale vincolato</i>	43.772.160,41  45.536.050,75	44.392.479,84  50.364.634,74	44.032.332,14 <i>0,00</i>	44.302.667,36 <i>0,00</i>
	<b>TOTALE GENERALE DELLE SPESE</b>	6.725.311,09	previsione di competenza <i>di cui già impegnato*</i> previsione di cassa <i>a fondo pluriennale vincolato</i>	43.772.160,41  45.536.050,75	44.392.479,84  50.364.634,74	44.032.332,14 <i>0,00</i>	44.302.667,36 <i>0,00</i>



## LIBERO CONSORZIO COMUNALE DI AGRIGENTO

(L.R. 15/2015)

ex Provincia Regionale di Agrigento

**SETTORE 3 SERVIZI ALLA PERSONA POLITICHE ATTIVE DEL LAVORO E DELL'ISTRUZIONE,  
SOLIDARIETA' SOCIALE, PROVVEDITORATO, TRASPORTI, URP, FORMAZIONE  
Provveditorato, Economato - 10303**
**SPESE PER MISSIONI, PROGRAMMI E MACROAGGREGATI PER CAPITOLI**

MISSIONE PROGRAMMA TITOLO MACROAGGREGATO CAPITOLO		DENOMINAZIONE	RESIDUI PRESUNTI AL TERMINE DELL'ESERCIZIO 2025		PREVISIONI DEFINITIVE DELL'ANNO 2025			
						PREVISIONI ANNO 2026	PREVISIONI DELL'ANNO 2027	PREVISIONI DELL'ANNO 2028
DISAVANZO DI AMMINISTRAZIONE					0,00	0,00	0,00	0,00
MISSIONE	01	Servizi istituzionali, generali e di gestione						
0103	Programma 03	Gestione economica, finanziaria, programmazione e provveditorato						
Titolo 1		Spese correnti						
Macroaggregato 101		Redditi da lavoro dipendente						
1110/1		RETRIBUZIONE ORDINARIA	44.229,25	previsione di competenza di cui già impegnato* previsione di cassa a fondo pluriennale vincolato	240.196,50  240.196,50	237.648,39  281.877,64	164.573,88	119.674,14
1110/2		RETRIBUZIONE ORDINARIA TEMPO DETERMINATO	0,00	previsione di competenza di cui già impegnato* previsione di cassa a fondo pluriennale vincolato	0,00  0,00	0,00  0,00	0,00	0,00
1110/4		CONTRIBUTI INPS	0,00	previsione di competenza di cui già impegnato* previsione di cassa a fondo pluriennale vincolato	0,00  0,00	0,00  0,00	0,00	0,00
1110/5		ASSEGNI FAMILIARI	309,84	previsione di competenza di cui già impegnato* previsione di cassa a fondo pluriennale vincolato	309,84  309,84	309,84  619,68	309,84	0,00
1110/6		ONERI SOCIALI C.P.D.E.L.	14.882,37	previsione di competenza di cui già impegnato* previsione di cassa a fondo pluriennale vincolato	57.140,61  57.140,61	56.560,32  71.442,69	39.168,58	28.482,45
1110/7		ONERI SOCIALI I.N.A.D.E.L.	1.729,81	previsione di competenza di cui già impegnato* previsione di cassa a fondo pluriennale vincolato	6.745,59  6.745,59	6.287,39  8.017,20	4.368,90	3.166,40
1110/8		ONERI SOCIALI I.N.A.I.L.	721,28	previsione di competenza di cui già impegnato* previsione di cassa a fondo pluriennale vincolato	3.200,00  3.200,00	2.800,00  3.521,28	2.800,00	2.800,00
1130/7		SERVIZIO MENSA DIPENDENTI PROVINCIALI L.R.6/97	27.892,29	previsione di competenza di cui già impegnato* previsione di cassa a fondo pluriennale vincolato	160.000,00  166.068,03	80.000,00  107.892,29	100.000,00	100.000,00
1130/90		RIMBORSO MISSIONI NON ISPETTIVE	249,42	previsione di competenza di cui già impegnato* previsione di cassa a fondo pluriennale vincolato	2.000,00  2.066,52	3.000,00  3.249,42	3.000,00	3.000,00
Totale Macroaggr.		101 Redditi da lavoro dipendente	90.014,26	previsione di competenza di cui già impegnato* previsione di cassa a fondo pluriennale vincolato	469.592,54  475.727,09	386.605,94  476.620,20	314.221,20 0,00	257.122,99 0,00
Macroaggregato 102		Imposte e tasse a carico dell'ente						
1170/3		IMPOSTE E TASSE VARIE (ECONOMATO)	3.000,00	previsione di competenza di cui già impegnato* previsione di cassa a fondo pluriennale vincolato	12.000,00  12.000,00	12.000,00  15.000,00	12.000,00	12.000,00
1170/4		IMPOSTE DI REGISTRO E DI BOLLI (ECONOMATO)	2.000,00	previsione di competenza di cui già impegnato* previsione di cassa a fondo pluriennale vincolato	8.000,00  8.000,00	8.000,00  10.000,00	8.000,00	8.000,00



## LIBERO CONSORZIO COMUNALE DI AGRIGENTO

(L.R. 15/2015)

ex Provincia Regionale di Agrigento

**SETTORE 3 SERVIZI ALLA PERSONA POLITICHE ATTIVE DEL LAVORO E DELL'ISTRUZIONE,  
SOLIDARIETA' SOCIALE, PROVVEDITORATO, TRASPORTI, URP, FORMAZIONE  
Provveditorato, Economato - 10303**
**SPESE PER MISSIONI, PROGRAMMI E MACROAGGREGATI PER CAPITOLI**

MISSIONE PROGRAMMA TITOLO MACROAGGREGATO CAPITOLO	DENOMINAZIONE	RESIDUI PRESUNTI AL TERMINE DELL'ESERCIZIO 2025		PREVISIONI DEFINITIVE DELL'ANNO 2025			
					PREVISIONI ANNO 2026	PREVISIONI DELL'ANNO 2027	PREVISIONI DELL'ANNO 2028
1170/5	TASSE AUTOMOBILISTICHE, VALORI BOLLATI, IMPOSTE VARIE (ECONOMATO)	5.000,00	previsione di competenza <i>di cui già impegnato*</i> previsione di cassa <i>a fondo pluriennale vincolato</i>	20.000,00  20.000,00	20.000,00  25.000,00	20.000,00	20.000,00
1170/9	ONERI SOCIALI IRAP SU STIPENDI	5.154,39	previsione di competenza <i>di cui già impegnato*</i> previsione di cassa <i>a fondo pluriennale vincolato</i>	20.416,70  20.416,70	20.200,11  25.354,50	13.988,78	10.172,30
1170/10	ONERI SOCIALI IRAP SU COMPENSI	0,00	previsione di competenza <i>di cui già impegnato*</i> previsione di cassa <i>a fondo pluriennale vincolato</i>	0,00  0,00	0,00  0,00	0,00	0,00
<b>Totale 102 Imposte e tasse a carico dell'ente Macroaggr.</b>		15.154,39	previsione di competenza <i>di cui già impegnato*</i> previsione di cassa <i>a fondo pluriennale vincolato</i>	60.416,70  60.416,70	60.200,11  75.354,50	53.988,78 <i>0,00</i>	50.172,30 <i>0,00</i>
<b>Macroaggregato 103 Acquisto di beni e servizi</b>							
1120/2	ACQUISTO CARTA STAMPATI REGISTRI ETC. L.R.6/97	0,00	previsione di competenza <i>di cui già impegnato*</i> previsione di cassa <i>a fondo pluriennale vincolato</i>	0,00  0,00	0,00  0,00	0,00	0,00
1120/3	ACQUISTO MATERIALI PER SERVIZI IGIENICI	0,00	previsione di competenza <i>di cui già impegnato*</i> previsione di cassa <i>a fondo pluriennale vincolato</i>	5.000,00  5.000,00	6.000,00  6.000,00	6.000,00	6.000,00
1120/4	ACQUISTO DI CARBURANTI E LUBRIFICANTI L.R. 6/97	4.715,65	previsione di competenza <i>di cui già impegnato*</i> previsione di cassa <i>a fondo pluriennale vincolato</i>	10.000,00  10.702,71	15.000,00 <i>10.000,00</i> 19.715,65	15.000,00	15.000,00
1120/5	ACQUISTO CARTA E STAMPATI E MATERIALE VARIO	0,00	previsione di competenza <i>di cui già impegnato*</i> previsione di cassa <i>a fondo pluriennale vincolato</i>	0,00  0,00	0,00  0,00	0,00	0,00
1120/6	ACQUISTO DI BENI DI CONSUMO VARI	0,00	previsione di competenza <i>di cui già impegnato*</i> previsione di cassa <i>a fondo pluriennale vincolato</i>	20.000,00  20.000,00	30.000,00  30.000,00	30.000,00	30.000,00
1120/8	ACQUISTO CANCELLERIA E BENI VARI (ECONOMATO)	14.873,43	previsione di competenza <i>di cui già impegnato*</i> previsione di cassa <i>a fondo pluriennale vincolato</i>	60.000,00  60.000,00	60.000,00  74.873,43	60.000,00	60.000,00
1130/1	SPESE DI PULIZIA LOCALI-UFFICI CENTRALI E PERIFERICI L.R.6/97	46.420,35	previsione di competenza <i>di cui già impegnato*</i> previsione di cassa <i>a fondo pluriennale vincolato</i>	170.000,00  193.936,81	180.000,00 <i>180.000,00</i> 226.420,35	180.000,00 <i>180.000,00</i>	180.000,00
1130/5	SPESE DI OFFICINA ETC. L.R.6/97	0,00	previsione di competenza <i>di cui già impegnato*</i> previsione di cassa <i>a fondo pluriennale vincolato</i>	10.000,00  10.000,00	10.000,00 <i>10.000,00</i> 10.000,00	10.000,00	10.000,00
1130/10	MANUTENZIONE MOBILI E APPARECCHIATURE L.R.6/97	0,00	previsione di competenza <i>di cui già impegnato*</i> previsione di cassa <i>a fondo pluriennale vincolato</i>	0,00  0,00	0,00  0,00	0,00	0,00
1130/24	SPESE TRASLOCO UFFICI PERIFERICI	0,00	previsione di competenza	0,00	0,00	0,00	0,00



## LIBERO CONSORZIO COMUNALE DI AGRIGENTO

(L.R. 15/2015)

ex Provincia Regionale di Agrigento

**SETTORE 3 SERVIZI ALLA PERSONA POLITICHE ATTIVE DEL LAVORO E DELL'ISTRUZIONE,  
SOLIDARIETA' SOCIALE, PROVVEDITORATO, TRASPORTI, URP, FORMAZIONE  
Provveditorato, Economato - 10303**
**SPESE PER MISSIONI, PROGRAMMI E MACROAGGREGATI PER CAPITOLI**

MISSIONE PROGRAMMA TITOLO MACROAGGREGATO CAPITOLO	DENOMINAZIONE	RESIDUI PRESUNTI AL TERMINE DELL'ESERCIZIO 2025		PREVISIONI DEFINITIVE DELL'ANNO 2025			
					PREVISIONI ANNO 2026	PREVISIONI DELL'ANNO 2027	PREVISIONI DELL'ANNO 2028
			di cui già impegnato*				
			previsione di cassa	0,00	0,00		
			a fondo pluriennale vincolato				
1130/25	SPESE PER SERVIZI VARI	5.808,66	previsione di competenza	24.000,00	24.000,00	24.000,00	24.000,00
			di cui già impegnato*				
			previsione di cassa	24.000,00	29.808,66		
			a fondo pluriennale vincolato				
1130/29	STAMPA E RILEGATURA ATTI E REGOLAMENTI DELL'ENTE	0,00	previsione di competenza	0,00	0,00	0,00	0,00
			di cui già impegnato*				
			previsione di cassa	0,00	0,00		
			a fondo pluriennale vincolato				
1130/32	SPESE VARIE PER PRESTAZIONI PROFESSIONALI E SPECIALISTICHE	0,00	previsione di competenza	0,00	0,00	0,00	0,00
			di cui già impegnato*				
			previsione di cassa	0,00	0,00		
			a fondo pluriennale vincolato				
1130/33	SPESE PER SERVIZI AMMINISTRATIVI	0,00	previsione di competenza	0,00	0,00	0,00	0,00
			di cui già impegnato*				
			previsione di cassa	0,00	0,00		
			a fondo pluriennale vincolato				
1140/4	CANONI PER NOLEGGIO MACCHINE - ATTREZZATURE - AUTOVETTURE ECC	0,00	previsione di competenza	0,00	0,00	0,00	0,00
			di cui già impegnato*				
			previsione di cassa	0,00	0,00		
			a fondo pluriennale vincolato				
<b>Totale 103</b>	<b>Acquisto di beni e servizi</b>	<b>71.818,09</b>	previsione di competenza	<b>299.000,00</b>	<b>325.000,00</b>	<b>325.000,00</b>	<b>325.000,00</b>
<b>Macroaggr.</b>			di cui già impegnato*		<b>200.000,00</b>	<b>180.000,00</b>	<b>0,00</b>
			previsione di cassa	<b>323.639,52</b>	<b>396.818,09</b>		
			a fondo pluriennale vincolato				
<b>Macroaggregato 107</b>	<b>Interessi passivi</b>						
1160/1	INTERESSI PASSIVI DIVERSI	0,00	previsione di competenza	0,00	0,00	0,00	0,00
			di cui già impegnato*				
			previsione di cassa	0,00	0,00		
			a fondo pluriennale vincolato				
<b>Totale 107</b>	<b>Interessi passivi</b>	<b>0,00</b>	previsione di competenza	<b>0,00</b>	<b>0,00</b>	<b>0,00</b>	<b>0,00</b>
<b>Macroaggr.</b>			di cui già impegnato*		<b>0,00</b>	<b>0,00</b>	<b>0,00</b>
			previsione di cassa	<b>0,00</b>	<b>0,00</b>		
			a fondo pluriennale vincolato				
<b>Macroaggregato 110</b>	<b>Altre spese correnti</b>						
1130/2	ASSICURAZIONE BENI MOBILI	0,00	previsione di competenza	35.000,00	35.000,00	35.000,00	35.000,00
			di cui già impegnato*				
			previsione di cassa	38.900,00	35.000,00		
			a fondo pluriennale vincolato				
1130/28	ALTRE SPESE PER COPERTURE ASSICURATIVE	50,00	previsione di competenza	5.000,00	5.000,00	5.000,00	5.000,00
			di cui già impegnato*				
			previsione di cassa	5.000,00	5.050,00		
			a fondo pluriennale vincolato				
1130/30	PREMI ASSICURAZIONE SU BENI	0,00	previsione di competenza	80.000,00	80.000,00	80.000,00	80.000,00
			di cui già impegnato*				
			previsione di cassa	80.000,00	80.000,00		
			a fondo pluriennale vincolato				
1130/31	PREMI ASSICURAZIONE PER RCT E RC PATRIMONIALE	9.400,00	previsione di competenza	20.000,00	20.000,00	20.000,00	20.000,00
			di cui già impegnato*				
			previsione di cassa	20.000,00	29.400,00		
			a fondo pluriennale vincolato				
1180/1	ONERI DA CONTENZIOSO	0,00	previsione di competenza	0,00	0,00	0,00	0,00
			di cui già impegnato*				
			previsione di cassa	0,00	0,00		



## LIBERO CONSORZIO COMUNALE DI AGRIGENTO

(L.R. 15/2015)

ex Provincia Regionale di Agrigento

**SETTORE 3 SERVIZI ALLA PERSONA POLITICHE ATTIVE DEL LAVORO E DELL'ISTRUZIONE,  
SOLIDARIETA' SOCIALE, PROVVEDITORATO, TRASPORTI, URP, FORMAZIONE  
Provveditorato, Economato - 10303**
**SPESE PER MISSIONI, PROGRAMMI E MACROAGGREGATI PER CAPITOLI**

MISSIONE PROGRAMMA TITOLO MACROAGGREGATO CAPITOLO	DENOMINAZIONE	RESIDUI PRESUNTI AL TERMINE DELL'ESERCIZIO 2025		PREVISIONI DEFINITIVE DELL'ANNO 2025			
					PREVISIONI ANNO 2026	PREVISIONI DELL'ANNO 2027	PREVISIONI DELL'ANNO 2028
a fondo pluriennale vincolato							
1181/1	SPESE PER RISARCIMENTO DANNI	0,00	previsione di competenza di cui già impegnato*	0,00	0,00	0,00	0,00
			previsione di cassa a fondo pluriennale vincolato	0,00	0,00		
Totale 110 Macroaggr.	Altre spese correnti	9.450,00	previsione di competenza di cui già impegnato*	140.000,00	140.000,00	140.000,00	140.000,00
			previsione di cassa a fondo pluriennale vincolato	143.900,00	149.450,00	0,00	0,00
Totale Titolo 1	Spese correnti	186.436,74	previsione di competenza di cui già impegnato*	969.009,24	911.806,05	833.209,98	772.295,29
			previsione di cassa a fondo pluriennale vincolato	1.003.683,31	1.098.242,79	180.000,00	0,00
TITOLO 2 Macroaggregato 202	Spese in conto capitale Investimenti fissi lordi e acquisto di terreni						
11150/2	ACQUISTO MOBILI E ARREDI D'UFFICIO	0,00	previsione di competenza di cui già impegnato*	0,00	5.000,00	5.000,00	5.000,00
			previsione di cassa a fondo pluriennale vincolato	0,00	5.000,00		
11250/1	ACQUISIZIONE MEZZI DI TRASPORTO	0,00	previsione di competenza di cui già impegnato*	0,00	0,00	0,00	0,00
			previsione di cassa a fondo pluriennale vincolato	0,00	0,00		
Totale 202 Macroaggr.	Investimenti fissi lordi e acquisto di terreni	0,00	previsione di competenza di cui già impegnato*	0,00	5.000,00	5.000,00	5.000,00
			previsione di cassa a fondo pluriennale vincolato	0,00	5.000,00	0,00	0,00
Totale Titolo 2	Spese in conto capitale	0,00	previsione di competenza di cui già impegnato*	0,00	5.000,00	5.000,00	5.000,00
			previsione di cassa a fondo pluriennale vincolato	0,00	5.000,00	0,00	0,00
Totale Programma	03 Gestione economica, finanziaria, programmazione e provveditorato	186.436,74	previsione di competenza di cui già impegnato*	969.009,24	916.806,05	838.209,98	777.295,29
			previsione di cassa a fondo pluriennale vincolato	1.003.683,31	1.103.242,79	180.000,00	0,00
Totale MISSIONE 01	Servizi istituzionali, generali e di gestione	186.436,74	previsione di competenza di cui già impegnato*	969.009,24	916.806,05	838.209,98	777.295,29
			previsione di cassa a fondo pluriennale vincolato	1.003.683,31	1.103.242,79	180.000,00	0,00
TOTALE MISSIONI		186.436,74	previsione di competenza di cui già impegnato*	969.009,24	916.806,05	838.209,98	777.295,29
			previsione di cassa a fondo pluriennale vincolato	1.003.683,31	1.103.242,79	180.000,00	0,00
TOTALE GENERALE DELLE SPESE		186.436,74	previsione di competenza di cui già impegnato*	969.009,24	916.806,05	838.209,98	777.295,29
			previsione di cassa a fondo pluriennale vincolato	1.003.683,31	1.103.242,79	180.000,00	0,00





LIBERO CONSORZIO COMUNALE DI AGRIGENTO

(L.R. 15/2015)

ex Provincia Regionale di Agrigento

**SETTORE 4 TECNICO INFRASTRUTTURE STRADALI, EDILIZIA SCOLASTICA, PATRIMONIO E MANUTENZIONE**
**Patrimonio e Manutenzione Immobili - 10501**
**SPESE PER MISSIONI, PROGRAMMI E MACROAGGREGATI PER CAPITOLI**

MISSIONE PROGRAMMA TITOLO MACROAGGREGATO CAPITOLO		DENOMINAZIONE	RESIDUI PRESUNTI AL TERMINE DELL'ESERCIZIO 2025		PREVISIONI DEFINITIVE DELL'ANNO 2025			
						PREVISIONI ANNO 2026	PREVISIONI DELL'ANNO 2027	PREVISIONI DELL'ANNO 2028
DISAVANZO DI AMMINISTRAZIONE					0,00	0,00	0,00	0,00
MISSIONE	01	Servizi istituzionali, generali e di gestione						
		Gestione dei beni demaniali e patrimoniali						
0105	Programma 05							
Titolo 1		Spese correnti						
Macroaggregato 101		Redditi da lavoro dipendente						
1710/1		RETRIBUZIONE ORDINARIA	57.214,14	previsione di competenza di cui già impegnato*	263.753,25	234.733,17	234.733,17	219.025,80
				previsione di cassa a fondo pluriennale vincolato	263.753,25	291.947,31		
1710/2		RETRIBUZIONE ORDINARIA TEMPO DETERMINATO	0,00	previsione di competenza di cui già impegnato*	0,00	0,00	0,00	0,00
				previsione di cassa a fondo pluriennale vincolato	0,00	0,00		
1710/4		CONTRIBUTI INPS	0,00	previsione di competenza di cui già impegnato*	0,00	0,00	0,00	0,00
				previsione di cassa a fondo pluriennale vincolato	0,00	0,00		
1710/5		ASSEGNI FAMILIARI	1.265,30	previsione di competenza di cui già impegnato*	2.850,72	1.611,32	1.611,32	1.611,32
				previsione di cassa a fondo pluriennale vincolato	2.850,72	2.876,62		
1710/6		ONERI SOCIALI C.P.D.E.L.	18.646,88	previsione di competenza di cui già impegnato*	62.746,27	55.866,50	55.866,50	52.128,14
				previsione di cassa a fondo pluriennale vincolato	62.746,27	74.513,38		
1710/7		ONERI SOCIALI I.N.A.D.E.L.	2.164,97	previsione di competenza di cui già impegnato*	7.411,62	6.332,03	6.332,03	5.906,38
				previsione di cassa a fondo pluriennale vincolato	7.411,62	8.497,00		
1710/8		ONERI SOCIALI I.N.A.I.L.	333,08	previsione di competenza di cui già impegnato*	3.100,00	3.100,00	3.100,00	3.100,00
				previsione di cassa a fondo pluriennale vincolato	3.100,00	3.433,08		
1830/90		RIMBORSO MISSIONI NON ISPETTIVE	0,00	previsione di competenza di cui già impegnato*	1.000,00	1.000,00	1.000,00	1.000,00
				previsione di cassa a fondo pluriennale vincolato	1.000,00	1.000,00		
1830/93		INDENNITA' DI MISSIONE ISPETTIVE	0,00	previsione di competenza di cui già impegnato*	0,00	0,00	0,00	0,00
				previsione di cassa a fondo pluriennale vincolato	0,00	0,00		
Totale Macroaggr.		101 Redditi da lavoro dipendente	79.624,37	previsione di competenza di cui già impegnato*	340.861,86	302.643,02	302.643,02	282.771,64
				previsione di cassa a fondo pluriennale vincolato	340.861,86	382.267,39	0,00	0,00
Macroaggregato 102		Imposte e tasse a carico dell'ente						
1770/1		IMPOSTE, SOVRIMPOSTE, TASSE E CONTRIBUTI L.R. 6/97	0,00	previsione di competenza di cui già impegnato*	0,00	0,00	0,00	0,00
				previsione di cassa a fondo pluriennale vincolato	0,00	0,00		
1770/2		TASSA REGISTRO E DI BOLLO	0,00	previsione di competenza di cui già impegnato*	5.000,00	5.000,00	5.000,00	5.000,00
				previsione di cassa a fondo pluriennale vincolato	5.000,00	5.000,00		



## LIBERO CONSORZIO COMUNALE DI AGRIGENTO

(L.R. 15/2015)

ex Provincia Regionale di Agrigento

## SETTORE 4 TECNICO INFRASTRUTTURE STRADALI, EDILIZIA SCOLASTICA, PATRIMONIO E MANUTENZIONE

## Patrimonio e Manutenzione Immobili - 10501

## SPESE PER MISSIONI, PROGRAMMI E MACROAGGREGATI PER CAPITOLI

MISSIONE PROGRAMMA TITOLO MACROAGGREGATO CAPITOLO	DENOMINAZIONE	RESIDUI PRESUNTI AL TERMINE DELL'ESERCIZIO 2025		PREVISIONI DEFINITIVE DELL'ANNO 2025			
					PREVISIONI ANNO 2026	PREVISIONI DELL'ANNO 2027	PREVISIONI DELL'ANNO 2028
1770/3	IMPOSTA MUNICIPALE PROPRIA	0,00	previsione di competenza <i>di cui già impegnato*</i> previsione di cassa <i>a fondo pluriennale vincolato</i>	270.000,00  270.000,00	270.000,00 <i>240.000,00</i> 270.000,00	270.000,00	270.000,00
1770/4	TASSA SMALTIMENTO RIFIUTI	6.059,61	previsione di competenza <i>di cui già impegnato*</i> previsione di cassa <i>a fondo pluriennale vincolato</i>	75.000,00  77.195,00	75.000,00 <i>74.000,00</i> 81.059,61	75.000,00	75.000,00
1770/5	TASSA OCCUPAZIONE SPAZI E AREE PUBBLICHE	3,00	previsione di competenza <i>di cui già impegnato*</i> previsione di cassa <i>a fondo pluriennale vincolato</i>	5.000,00  5.000,00	5.000,00 <i>108,00</i> 5.003,00	5.000,00	5.000,00
1770/9	ONERI SOCIALI IRAP SU STIPENDI	6.321,03	previsione di competenza <i>di cui già impegnato*</i> previsione di cassa <i>a fondo pluriennale vincolato</i>	22.419,03  22.419,03	19.952,32  26.273,35	19.952,32	18.617,19
<b>Totale 102 Imposte e tasse a carico dell'ente Macroaggr.</b>		12.383,64	previsione di competenza <i>di cui già impegnato*</i> previsione di cassa <i>a fondo pluriennale vincolato</i>	377.419,03  379.614,03	374.952,32 <i>314.108,00</i> 387.335,96	374.952,32 <i>0,00</i>	373.617,19 <i>0,00</i>
<b>Macroaggregato 103</b>	<b>Acquisto di beni e servizi</b>						
1720/1	CANCELLERIA, ABBONAMENTI A RIVISTE E MATERIALE VARIO	0,00	previsione di competenza <i>di cui già impegnato*</i> previsione di cassa <i>a fondo pluriennale vincolato</i>	0,00  0,00	0,00  0,00	0,00	0,00
1730/7	SPESE CONDOMINIALI	641,00	previsione di competenza <i>di cui già impegnato*</i> previsione di cassa <i>a fondo pluriennale vincolato</i>	1.000,00  2.000,00	1.000,00  1.641,00	1.000,00	1.000,00
1740/1	FITTO LOCALI COMMISSIONE TRIBUTARIA PROVINCIALE AGRIGENTO	0,00	previsione di competenza <i>di cui già impegnato*</i> previsione di cassa <i>a fondo pluriennale vincolato</i>	0,00  0,00	0,00  0,00	0,00	0,00
1740/2	FITTO LOCALI ADIBITI AD UFFICI	0,00	previsione di competenza <i>di cui già impegnato*</i> previsione di cassa <i>a fondo pluriennale vincolato</i>	0,00  0,00	0,00  0,00	0,00	0,00
1820/2	ACQUISTO PIANTE	0,00	previsione di competenza <i>di cui già impegnato*</i> previsione di cassa <i>a fondo pluriennale vincolato</i>	1.000,00  1.000,00	1.000,00  1.000,00	1.000,00	1.000,00
1820/3	ACQUISTO MATERIALI VARI PER EDILIZIA, IDRAULICA, ELETTRICA PER LA PICCOLA MANUTENZIONE	4.816,16	previsione di competenza <i>di cui già impegnato*</i> previsione di cassa <i>a fondo pluriennale vincolato</i>	24.000,00  24.000,00	20.000,00  24.816,16	20.000,00	20.000,00
1830/1	MANUTENZIONE ORDINARIA DEGLI IMMOBILI PROVINCIALI L.R. 6/97	198.080,08	previsione di competenza <i>di cui già impegnato*</i> previsione di cassa <i>a fondo pluriennale vincolato</i>	240.000,00  352.594,33	0,00  198.080,08	0,00	0,00
1830/3	SPESA PER FUNZIONAMENTO E MANUTENZIONE IMPIANTI DI RISCALDAMENTO	20.478,60	previsione di competenza <i>di cui già impegnato*</i> previsione di cassa <i>a fondo pluriennale vincolato</i>	55.000,00  64.759,74	55.000,00  54.989,67 75.478,60	55.000,00 <i>4.135,71</i>	55.000,00



## LIBERO CONSORZIO COMUNALE DI AGRIGENTO

(L.R. 15/2015)

ex Provincia Regionale di Agrigento

## SETTORE 4 TECNICO INFRASTRUTTURE STRADALI, EDILIZIA SCOLASTICA, PATRIMONIO E MANUTENZIONE

## Patrimonio e Manutenzione Immobili - 10501

## SPESE PER MISSIONI, PROGRAMMI E MACROAGGREGATI PER CAPITOLI

MISSIONE PROGRAMMA TITOLO MACROAGGREGATO CAPITOLO	DENOMINAZIONE	RESIDUI PRESUNTI AL TERMINE DELL'ESERCIZIO 2025		PREVISIONI DEFINITIVE DELL'ANNO 2025			
					PREVISIONI ANNO 2026	PREVISIONI DELL'ANNO 2027	PREVISIONI DELL'ANNO 2028
1830/4	MANUTENZIONE E RIPARAZIONE ASCENSORI	5.907,80	previsione di competenza <i>di cui già impegnato*</i> previsione di cassa <i>a fondo pluriennale vincolato</i>	15.000,00  18.049,88	15.000,00  20.907,80	15.000,00	15.000,00
1830/7	MANUTENZIONI E RIPARAZIONI VARIE (ECONOMATO)	3.746,12	previsione di competenza <i>di cui già impegnato*</i> previsione di cassa <i>a fondo pluriennale vincolato</i>	16.000,00  16.000,00	16.000,00  19.746,12	16.000,00	16.000,00
1830/8	SPESE PER RILASCIO PARERI DI CONGRUITA'	0,00	previsione di competenza <i>di cui già impegnato*</i> previsione di cassa <i>a fondo pluriennale vincolato</i>	0,00  0,00	0,00  0,00	0,00	0,00
1830/9	MANUTENZIONE ORDINARIA PRESIDI ANTINCENDIO	44.610,57	previsione di competenza <i>di cui già impegnato*</i> previsione di cassa <i>a fondo pluriennale vincolato</i>	55.000,00  55.931,38	40.000,00  84.610,57	15.000,00  4.125,98	15.000,00
1830/10	SPESE PER PRESTAZIONI PROFESSIONALI E SPECIALISTICHE	72.307,05	previsione di competenza <i>di cui già impegnato*</i> previsione di cassa <i>a fondo pluriennale vincolato</i>	116.882,13  116.882,13	25.000,00  97.307,05	25.000,00	25.000,00
1830/11	SPESE PER TRASPORTI, TRASLOCHI E FACCHINAGGIO	0,00	previsione di competenza <i>di cui già impegnato*</i> previsione di cassa <i>a fondo pluriennale vincolato</i>	5.000,00  5.000,00	5.000,00  5.000,00	5.000,00	5.000,00
1840/1	NOLEGGIO AUTOMEZZI, MACCH., ECC.	0,00	previsione di competenza <i>di cui già impegnato*</i> previsione di cassa <i>a fondo pluriennale vincolato</i>	5.000,00  5.000,00	5.000,00  5.000,00	5.000,00	5.000,00
<b>Totale 103</b>	<b>Acquisto di beni e servizi</b>	<b>350.587,38</b>	previsione di competenza <i>di cui già impegnato*</i> previsione di cassa <i>a fondo pluriennale vincolato</i>	<b>533.882,13</b>  <b>661.217,46</b>	<b>183.000,00</b>  <b>533.587,38</b>	<b>158.000,00</b>  <b>8.261,69</b>	<b>158.000,00</b>  <b>0,00</b>
<b>Macroaggregato 107</b>	<b>Interessi passivi</b>						
1760/1	INTERESSI DI MORA AD ALTRI	0,00	previsione di competenza <i>di cui già impegnato*</i> previsione di cassa <i>a fondo pluriennale vincolato</i>	0,00  0,00	0,00  0,00	0,00	0,00
1760/2	ALTRI INTERESSI PASSIVI	0,00	previsione di competenza <i>di cui già impegnato*</i> previsione di cassa <i>a fondo pluriennale vincolato</i>	0,00  0,00	0,00  0,00	0,00	0,00
<b>Totale 107</b>	<b>Interessi passivi</b>	<b>0,00</b>	previsione di competenza <i>di cui già impegnato*</i> previsione di cassa <i>a fondo pluriennale vincolato</i>	<b>0,00</b>  <b>0,00</b>	<b>0,00</b>  <b>0,00</b>	<b>0,00</b>  <b>0,00</b>	<b>0,00</b>  <b>0,00</b>
<b>Macroaggregato 110</b>	<b>Altre spese correnti</b>						
1880/1	SPESE DOVUTE PER SANZIONI	0,00	previsione di competenza <i>di cui già impegnato*</i> previsione di cassa <i>a fondo pluriennale vincolato</i>	0,00  0,00	0,00  0,00	0,00	0,00
1880/2	SPESE PER RISARCIMENTO DANNI	0,00	previsione di competenza <i>di cui già impegnato*</i> previsione di cassa <i>a fondo pluriennale vincolato</i>	0,00  0,00	0,00  0,00	0,00	0,00
1880/3	ONERI DA CONTENZIOSO	0,00	previsione di competenza <i>di cui già impegnato*</i>	0,00	0,00	0,00	0,00



## LIBERO CONSORZIO COMUNALE DI AGRIGENTO

(L.R. 15/2015)

ex Provincia Regionale di Agrigento

## SETTORE 4 TECNICO INFRASTRUTTURE STRADALI, EDILIZIA SCOLASTICA, PATRIMONIO E MANUTENZIONE

## Patrimonio e Manutenzione Immobili - 10501

## SPESE PER MISSIONI, PROGRAMMI E MACROAGGREGATI PER CAPITOLI

MISSIONE PROGRAMMA TITOLO MACROAGGREGATO CAPITOLO	DENOMINAZIONE	RESIDUI PRESUNTI AL TERMINE DELL'ESERCIZIO 2025		PREVISIONI DEFINITIVE DELL'ANNO 2025			
					PREVISIONI ANNO 2026	PREVISIONI DELL'ANNO 2027	PREVISIONI DELL'ANNO 2028
			previsione di cassa <i>a fondo pluriennale vincolato</i>	0,00	0,00		
1880/9	RIASSEGNO UANNI IN FAVORE COMUNE DI AGRIGENTO PER DETENZIONE IMMOBILE EX CASERMA	0,00	previsione di competenza <i>di cui già impegnato*</i> previsione di cassa <i>a fondo pluriennale vincolato</i>	0,00 0,00	0,00 0,00	0,00	0,00
	<b>Totale 110 Altre spese correnti Macroaggr.</b>	0,00	previsione di competenza <i>di cui già impegnato*</i> previsione di cassa <i>a fondo pluriennale vincolato</i>	0,00 0,00	0,00 0,00	0,00 0,00	0,00 0,00
	<b>Totale Titolo 1 Spese correnti</b>	442.595,39	previsione di competenza <i>di cui già impegnato*</i> previsione di cassa <i>a fondo pluriennale vincolato</i>	1.252.163,02 1.381.693,35	860.595,34 414.451,51 1.303.190,73	835.595,34 8.261,69	814.388,83 0,00
<b>TITOLO 2</b>	<b>Spese in conto capitale</b>						
<b>Macroaggregato 202</b>	<b>Investimenti fissi lordi e acquisto di terreni</b>						
11710/3	LAVORI DI M.S. PER LA SISTEMAZIONE DELLE AREE ESTERNE DI PERTINENZA DEI LOCALI DI VIA ACRONE (F.Proori)	16.330,92	previsione di competenza <i>di cui già impegnato*</i> previsione di cassa <i>a fondo pluriennale vincolato</i>	250.000,00 250.000,00	0,00 16.330,92	0,00	0,00
11710/8	(REGIONE) LAVORI DI RILAMPING LED SMART LIGHTING SEDE UFFICI (CAP.E.1131/35)	0,00	previsione di competenza <i>di cui già impegnato*</i> previsione di cassa <i>a fondo pluriennale vincolato</i>	0,00 0,00	0,00 0,00	400.000,00	0,00
11710/9	D.F.B. IN FAVORE EREDI ING. LAUDANI ARMANDO SENTENZA N. 1840/2012 TRIBUNALE CATANIA	0,00	previsione di competenza <i>di cui già impegnato*</i> previsione di cassa <i>a fondo pluriennale vincolato</i>	0,00 0,00	0,00 0,00	0,00	0,00
11710/10	D.F.B. IN FAVORE NUOVA ICOM SRL SENTENZE N. 723/2014 - N. 8874/2014 - N. 7484/2014	0,00	previsione di competenza <i>di cui già impegnato*</i> previsione di cassa <i>a fondo pluriennale vincolato</i>	0,00 0,00	0,00 0,00	0,00	0,00
11750/1	ALTRI BENI MATERIALI DIVERSI	0,00	previsione di competenza <i>di cui già impegnato*</i> previsione di cassa <i>a fondo pluriennale vincolato</i>	0,00 0,00	0,00 0,00	0,00	0,00
11750/2	SPESE PER IMPIANTI E MACCHINARI	26.994,89	previsione di competenza <i>di cui già impegnato*</i> previsione di cassa <i>a fondo pluriennale vincolato</i>	65.000,00 65.000,00	15.000,00 41.994,89	15.000,00	15.000,00
11750/10	MOBILI, ARREDI E SPESE PER TRASFORMAZIONE RETE TELEFONICA PER NUOVI LOCALI EX ENEL	0,00	previsione di competenza <i>di cui già impegnato*</i> previsione di cassa <i>a fondo pluriennale vincolato</i>	0,00 0,00	0,00 0,00	0,00	0,00
11810/1	LAVORI DI MANUTENZIONE STRAORDINARIA IMMOBILE SEDE VIGILI DEL FUOCO (A.A. - CRONOPROGRAMMA 2019) + competenza cura	97.892,65	previsione di competenza <i>di cui già impegnato*</i> previsione di cassa <i>a fondo pluriennale vincolato</i>	257.892,65 257.892,65	0,00 97.892,65	0,00	0,00
11810/5	MANUTENZIONE STRAORDINARIA IMMOBILI PROVINCIALI (Entrate correnti e Avanzo)	790.754,69	previsione di competenza <i>di cui già impegnato*</i>	1.429.462,50	2.000.000,00 2.000.000,00	0,00	0,00



## LIBERO CONSORZIO COMUNALE DI AGRIGENTO

(L.R. 15/2015)

ex Provincia Regionale di Agrigento

## SETTORE 4 TECNICO INFRASTRUTTURE STRADALI, EDILIZIA SCOLASTICA, PATRIMONIO E MANUTENZIONE

## Patrimonio e Manutenzione Immobili - 10501

## SPESE PER MISSIONI, PROGRAMMI E MACROAGGREGATI PER CAPITOLI

MISSIONE PROGRAMMA TITOLO MACROAGGREGATO CAPITOLO	DENOMINAZIONE	RESIDUI PRESUNTI AL TERMINE DELL'ESERCIZIO 2025		PREVISIONI DEFINITIVE DELL'ANNO 2025			
					PREVISIONI ANNO 2026	PREVISIONI DELL'ANNO 2027	PREVISIONI DELL'ANNO 2028
			previsione di cassa <i>a fondo pluriennale vincolato</i>	1.429.462,50 <i>2.000.000,00</i>	1.290.754,69		
11810/14	NUO(STATO) RISTRUTTURAZIONE CENTRO CONGRESSUALE S. DOMENICO DI SCIACCA (CAP.E.1230/42)	0,00	previsione di competenza <i>di cui già impegnato*</i> previsione di cassa <i>a fondo pluriennale vincolato</i>	0,00 0,00	0,00 0,00	0,00	0,00
11810/18	MANUTENZIONE STRAORDINARIA E RIPRISTINO IMPIANTI E RIFACIMENTO ARREDI DELLA SALA CONSILIARE PALAZZO PROVINCIA (A.A.)	0,00	previsione di competenza <i>di cui già impegnato*</i> previsione di cassa <i>a fondo pluriennale vincolato</i>	0,00 0,00	0,00 0,00	0,00	0,00
11810/21	(STATO) MANUTENZIONE STRAORDINARIA COMANDO	0,00	previsione di competenza <i>di cui già impegnato*</i> previsione di cassa <i>a fondo pluriennale vincolato</i>	0,00 0,00	0,00 0,00	0,00	0,00
11810/37	(UNIONE EUROPEA) RIPRISTINO E RICONVERSIONE DELLA CASA ALBERGO TERZA ETA' IN RIBERA	0,00	previsione di competenza <i>di cui già impegnato*</i> previsione di cassa <i>a fondo pluriennale vincolato</i>	0,00 0,00	0,00 0,00	0,00	0,00
11810/41	(STATO) CONSOLIDAMENTO E MESSA IN SICUREZZA EX CONVENTO S. DAMIANO IN ALESSANDRIA DELLA ROCCA (CAP ENTRATA 1070 ART.71)	0,00	previsione di competenza <i>di cui già impegnato*</i> previsione di cassa <i>a fondo pluriennale vincolato</i>	0,00 0,00	0,00 0,00	0,00	0,00
11810/44	(ALIENAZIONE BENI PATRIMONIALI) INTERVENTI DI RIQUALIFICAZIONE EDILIZIA PATRIMONIALE SUI COMUNI DI CIANCIANA E ALESSANDRIA DELLA	0,00	previsione di competenza <i>di cui già impegnato*</i> previsione di cassa <i>a fondo pluriennale vincolato</i>	0,00 0,00	0,00 0,00	0,00	0,00
<b>Totale 202 Macroaggr.</b>	<b>Investimenti fissi lordi e acquisto di terreni</b>	931.973,15	previsione di competenza <i>di cui già impegnato*</i> previsione di cassa <i>a fondo pluriennale vincolato</i>	2.002.355,15 <i>2.002.355,15</i> <i>2.000.000,00</i>	2.015.000,00 <i>2.000.000,00</i> <i>1.446.973,15</i>	415.000,00 <i>0,00</i>	15.000,00 <i>0,00</i>
<b>Totale Titolo 2</b>	<b>Spese in conto capitale</b>	931.973,15	previsione di competenza <i>di cui già impegnato*</i> previsione di cassa <i>a fondo pluriennale vincolato</i>	2.002.355,15 <i>2.002.355,15</i> <i>2.000.000,00</i>	2.015.000,00 <i>2.000.000,00</i> <i>1.446.973,15</i>	415.000,00 <i>0,00</i>	15.000,00 <i>0,00</i>
<b>Totale Programma 05</b>	<b>Gestione dei beni demaniali e patrimoniali</b>	1.374.568,54	previsione di competenza <i>di cui già impegnato*</i> previsione di cassa <i>a fondo pluriennale vincolato</i>	3.254.518,17 <i>3.384.048,50</i> <i>2.000.000,00</i>	2.875.595,34 <i>2.414.451,51</i> <i>2.750.163,88</i>	1.250.595,34 <i>8.261,69</i>	829.388,83 <i>0,00</i>
0106 Programma 06 Ufficio tecnico							
<b>TITOLO 2</b>	<b>Spese in conto capitale</b>						
<b>Macroaggregato 202</b>	<b>Investimenti fissi lordi e acquisto di terreni</b>						
11810/13	(STATO) RISTRUTTURAZIONE CENTRO CONGRESSUALE S. DOMENICO DI SCIACCA (CAP.E.1230/42)	0,00	previsione di competenza <i>di cui già impegnato*</i> previsione di cassa <i>a fondo pluriennale vincolato</i>	0,00 0,00	0,00 0,00	0,00	1.000.000,00
<b>Totale 202 Macroaggr.</b>	<b>Investimenti fissi lordi e acquisto di terreni</b>	0,00	previsione di competenza <i>di cui già impegnato*</i> previsione di cassa <i>a fondo pluriennale vincolato</i>	0,00 <i>0,00</i>	0,00 <i>0,00</i>	0,00 <i>0,00</i>	1.000.000,00 <i>0,00</i>



LIBERO CONSORZIO COMUNALE DI AGRIGENTO

(L.R. 15/2015)

ex Provincia Regionale di Agrigento

**SETTORE 4 TECNICO INFRASTRUTTURE STRADALI, EDILIZIA SCOLASTICA, PATRIMONIO E MANUTENZIONE**
**Patrimonio e Manutenzione Immobili - 10501**
**SPESE PER MISSIONI, PROGRAMMI E MACROAGGREGATI PER CAPITOLI**

MISSIONE PROGRAMMA TITOLO MACROAGGREGATO CAPITOLO	DENOMINAZIONE	RESIDUI PRESUNTI AL TERMINE DELL'ESERCIZIO 2025		PREVISIONI DEFINITIVE DELL'ANNO 2025			
					PREVISIONI ANNO 2026	PREVISIONI DELL'ANNO 2027	PREVISIONI DELL'ANNO 2028
Totale Titolo 2	Spese in conto capitale	0,00	previsione di competenza	0,00	0,00	0,00	1.000.000,00
			di cui già impegnato*			0,00	0,00
			previsione di cassa	0,00	0,00		
			a fondo pluriennale vincolato				
Totale 06 Programma	Ufficio tecnico	0,00	previsione di competenza	0,00	0,00	0,00	1.000.000,00
			di cui già impegnato*			0,00	0,00
			previsione di cassa	0,00	0,00		
			a fondo pluriennale vincolato				
Totale MISSIONE 01	Servizi istituzionali, generali e di gestione	1.374.568,54	previsione di competenza	3.254.518,17	2.875.595,34	1.250.595,34	1.829.388,83
			di cui già impegnato*		2.414.451,51	8.261,69	0,00
			previsione di cassa	3.384.048,50	2.750.163,88		
			a fondo pluriennale vincolato	2.000.000,00			
TOTALE MISSIONI		1.374.568,54	previsione di competenza	3.254.518,17	2.875.595,34	1.250.595,34	1.829.388,83
			di cui già impegnato*		2.414.451,51	8.261,69	0,00
			previsione di cassa	3.384.048,50	2.750.163,88		
			a fondo pluriennale vincolato	2.000.000,00			
TOTALE GENERALE DELLE SPESE		1.374.568,54	previsione di competenza	3.254.518,17	2.875.595,34	1.250.595,34	1.829.388,83
			di cui già impegnato*		2.414.451,51	8.261,69	0,00
			previsione di cassa	3.384.048,50	2.750.163,88		
			a fondo pluriennale vincolato	2.000.000,00			



## LIBERO CONSORZIO COMUNALE DI AGRIGENTO

(L.R. 15/2015)

ex Provincia Regionale di Agrigento

## SETTORE 4 TECNICO INFRASTRUTTURE STRADALI, EDILIZIA SCOLASTICA, PATRIMONIO E MANUTENZIONE

## Patrimonio e manutenzione immobili - Utenze - 10501

## SPESE PER MISSIONI, PROGRAMMI E MACROAGGREGATI PER CAPITOLI

MISSIONE PROGRAMMA TITOLO MACROAGGREGATO CAPITOLO		DENOMINAZIONE	RESIDUI PRESUNTI AL TERMINI DELL'ESERCIZIO 2025		PREVISIONI DEFINITIVE DELL'ANNO 2025			
						PREVISIONI ANNO 2026	PREVISIONI DELL'ANNO 2027	PREVISIONI DELL'ANNO 2028
DISAVANZO DI AMMINISTRAZIONE					0,00	0,00	0,00	0,00
MISSIONE	01	Servizi istituzionali, generali e di gestione						
0105	Programma 05	Gestione dei beni demaniali e patrimoniali						
Titolo 1		Spese correnti						
Macroaggregato	103	Acquisto di beni e servizi						
1730/8		ENERGIA ELETTRICA	80.120,43	previsione di competenza di cui già impegnato*	270.000,00	270.000,00	270.000,00	270.000,00
				previsione di cassa a fondo pluriennale vincolato	298.508,14	350.120,43		
1730/9		CONSUMO ACQUA E GAS	14.583,25	previsione di competenza di cui già impegnato*	35.000,00	35.000,00	35.000,00	35.000,00
				previsione di cassa a fondo pluriennale vincolato	43.499,54	49.583,25		
Totale Macroaggr.		103 Acquisto di beni e servizi	94.703,68	previsione di competenza di cui già impegnato*	305.000,00	305.000,00	305.000,00	305.000,00
				previsione di cassa a fondo pluriennale vincolato	342.007,68	399.703,68	0,00	0,00
Totale Titolo		1 Spese correnti	94.703,68	previsione di competenza di cui già impegnato*	305.000,00	305.000,00	305.000,00	305.000,00
				previsione di cassa a fondo pluriennale vincolato	342.007,68	399.703,68	0,00	0,00
Totale Programma		05 Gestione dei beni demaniali e patrimoniali	94.703,68	previsione di competenza di cui già impegnato*	305.000,00	305.000,00	305.000,00	305.000,00
				previsione di cassa a fondo pluriennale vincolato	342.007,68	399.703,68	0,00	0,00
0106	Programma 06	Ufficio tecnico						
Titolo 1		Spese correnti						
Macroaggregato	103	Acquisto di beni e servizi						
1830/12		MANUTENZIONE ORDINARIA DEGLI IMMOBILI PROVINCIALI L.R. 6/97	0,00	previsione di competenza di cui già impegnato*	0,00	120.000,00	180.000,00	250.000,00
				previsione di cassa a fondo pluriennale vincolato	0,00	120.000,00		
Totale Macroaggr.		103 Acquisto di beni e servizi	0,00	previsione di competenza di cui già impegnato*	0,00	120.000,00	180.000,00	250.000,00
				previsione di cassa a fondo pluriennale vincolato	0,00	120.000,00	0,00	0,00
Totale Titolo		1 Spese correnti	0,00	previsione di competenza di cui già impegnato*	0,00	120.000,00	180.000,00	250.000,00
				previsione di cassa a fondo pluriennale vincolato	0,00	120.000,00	0,00	0,00
Titolo 2		Spese in conto capitale						
Macroaggregato	202	Investimenti fissi lordi e acquisto di terreni						
11810/4		MANUTENZIONE STRUTTURALE IMMOBILI PROVINCIALI (Entrate correnti e Avanzo)	0,00	previsione di competenza di cui già impegnato*	0,00	0,00	0,00	120.000,00
				previsione di cassa a fondo pluriennale vincolato	0,00	0,00		
Totale Macroaggr.		202 Investimenti fissi lordi e acquisto di terreni	0,00	previsione di competenza di cui già impegnato*	0,00	0,00	0,00	120.000,00
				previsione di cassa a fondo pluriennale vincolato	0,00	0,00	0,00	0,00
Totale Titolo		2 Spese in conto capitale	0,00	previsione di competenza di cui già impegnato*	0,00	0,00	0,00	120.000,00
				previsione di cassa a fondo pluriennale vincolato	0,00	0,00	0,00	0,00
Totale Programma		06 Ufficio tecnico	0,00	previsione di competenza di cui già impegnato*	0,00	120.000,00	180.000,00	370.000,00
				previsione di cassa a fondo pluriennale vincolato	0,00	120.000,00	0,00	0,00



LIBERO CONSORZIO COMUNALE DI AGRIGENTO

(L.R. 15/2015)

ex Provincia Regionale di Agrigento

**SETTORE 4 TECNICO INFRASTRUTTURE STRADALI, EDILIZIA SCOLASTICA, PATRIMONIO E MANUTENZIONE**
**Patrimonio e manutenzione immobili - Utenze - 10501**
**SPESE PER MISSIONI, PROGRAMMI E MACROAGGREGATI PER CAPITOLI**

MISSIONE PROGRAMMA TITOLO MACROAGGREGATO CAPITOLO	DENOMINAZIONE	RESIDUI PRESUNTI AL TERMINE DELL'ESERCIZIO 2025		PREVISIONI DEFINITIVE DELL'ANNO 2025			
					PREVISIONI ANNO 2026	PREVISIONI DELL'ANNO 2027	PREVISIONI DELL'ANNO 2028
Totale MISSIONE 01	Servizi istituzionali, generali e di gestione	94.703,68	previsione di competenza	305.000,00	425.000,00	485.000,00	675.000,00
			di cui già impegnato*			0,00	0,00
			previsione di cassa	342.007,68	519.703,68		
			a fondo pluriennale vincolato				
TOTALE MISSIONI		94.703,68	previsione di competenza	305.000,00	425.000,00	485.000,00	675.000,00
			di cui già impegnato*			0,00	0,00
			previsione di cassa	342.007,68	519.703,68		
			a fondo pluriennale vincolato				
TOTALE GENERALE DELLE SPESE		94.703,68	previsione di competenza	305.000,00	425.000,00	485.000,00	675.000,00
			di cui già impegnato*			0,00	0,00
			previsione di cassa	342.007,68	519.703,68		
			a fondo pluriennale vincolato				





## LIBERO CONSORZIO COMUNALE DI AGRIGENTO

(L.R. 15/2015)

ex Provincia Regionale di Agrigento

**SETTORE 2 FINANZIARIO RAGIONERIA GENERALE ATTIVITA' NEGOZIALE CONTRATTI GARE  
CONCESSIONI ED ECONOMATO, INNOVAZIONE TECNOLOGICA  
Prevenzione e Sicurezza - 10502**
**SPESE PER MISSIONI, PROGRAMMI E MACROAGGREGATI PER CAPITOLI**

MISSIONE PROGRAMMA TITOLO MACROAGGREGATO CAPITOLO		DENOMINAZIONE	RESIDUI PRESUNTI AL TERMINE DELL'ESERCIZIO 2025		PREVISIONI DEFINITIVE DELL'ANNO 2025			
						PREVISIONI ANNO 2026	PREVISIONI DELL'ANNO 2027	PREVISIONI DELL'ANNO 2028
DISAVANZO DI AMMINISTRAZIONE					0,00	0,00	0,00	0,00
MISSIONE	01	Servizi istituzionali, generali e di gestione						
0105	Programma 05	Gestione dei beni demaniali e patrimoniali						
Titolo 1		Spese correnti						
Macroaggregato 101		Redditi da lavoro dipendente						
1810/1		RETRIBUZIONE ORDINARIA	0,00	previsione di competenza di cui già impegnato*	0,00	0,00	0,00	0,00
				previsione di cassa a fondo pluriennale vincolato	0,00	0,00		
1810/2		RETRIBUZIONE ORDINARIA TEMPO DETERMINATO	0,00	previsione di competenza di cui già impegnato*	0,00	0,00	0,00	0,00
				previsione di cassa a fondo pluriennale vincolato	0,00	0,00		
1810/4		CONTRIBUTI INPS	0,00	previsione di competenza di cui già impegnato*	0,00	0,00	0,00	0,00
				previsione di cassa a fondo pluriennale vincolato	0,00	0,00		
1810/5		ASSEGNI FAMILIARI	0,00	previsione di competenza di cui già impegnato*	0,00	0,00	0,00	0,00
				previsione di cassa a fondo pluriennale vincolato	0,00	0,00		
1810/6		ONERI SOCIALI C.P.D.E.L.	0,00	previsione di competenza di cui già impegnato*	0,00	0,00	0,00	0,00
				previsione di cassa a fondo pluriennale vincolato	0,00	0,00		
1810/7		ONERI SOCIALI I.N.A.D.E.L.	0,00	previsione di competenza di cui già impegnato*	0,00	0,00	0,00	0,00
				previsione di cassa a fondo pluriennale vincolato	0,00	0,00		
1810/8		ONERI SOCIALI I.N.A.I.L.	0,00	previsione di competenza di cui già impegnato*	0,00	0,00	0,00	0,00
				previsione di cassa a fondo pluriennale vincolato	0,00	0,00		
1830/91		NO - RIMBORSO MISSIONI NON	0,00	previsione di competenza di cui già impegnato*	0,00	0,00	0,00	0,00
				previsione di cassa a fondo pluriennale vincolato	0,00	0,00		
1830/92		NO - INDENNITA' DI MISSIONE ISPETTIVE	0,00	previsione di competenza di cui già impegnato*	0,00	0,00	0,00	0,00
				previsione di cassa a fondo pluriennale vincolato	0,00	0,00		
Totale Macroaggr.		101 Redditi da lavoro dipendente	0,00	previsione di competenza di cui già impegnato*	0,00	0,00	0,00	0,00
				previsione di cassa a fondo pluriennale vincolato	0,00	0,00	0,00	0,00
Macroaggregato 102		Imposte e tasse a carico dell'ente						
1870/9		ONERI SOCIALI IRAP SU STIPENDI	0,00	previsione di competenza di cui già impegnato*	0,00	0,00	0,00	0,00
				previsione di cassa a fondo pluriennale vincolato	0,00	0,00		
Totale Macroaggr.		102 Imposte e tasse a carico dell'ente	0,00	previsione di competenza di cui già impegnato*	0,00	0,00	0,00	0,00
				previsione di cassa a fondo pluriennale vincolato	0,00	0,00	0,00	0,00



## LIBERO CONSORZIO COMUNALE DI AGRIGENTO

(L.R. 15/2015)

ex Provincia Regionale di Agrigento

**SETTORE 2 FINANZIARIO RAGIONERIA GENERALE ATTIVITA' NEGOZIALE CONTRATTI GARE  
CONCESSIONI ED ECONOMATO, INNOVAZIONE TECNOLOGICA  
Prevenzione e Sicurezza - 10502**
**SPESE PER MISSIONI, PROGRAMMI E MACROAGGREGATI PER CAPITOLI**

MISSIONE PROGRAMMA TITOLO MACROAGGREGATO CAPITOLO	DENOMINAZIONE	RESIDUI PRESUNTI AL TERMINO DELL'ESERCIZIO 2025		PREVISIONI DEFINITIVE DELL'ANNO 2025			
					PREVISIONI ANNO 2026	PREVISIONI DELL'ANNO 2027	PREVISIONI DELL'ANNO 2028
<b>Macroaggregato 103</b>	<b>Acquisto di beni e servizi</b>						
1820/4	MATERIALI VARI PER LA SICUREZZA	0,00	previsione di competenza <i>di cui già impegnato*</i> previsione di cassa <i>a fondo pluriennale vincolato</i>	0,00  0,00	0,00  0,00	0,00	0,00
1830/2	NU - SPESE PER MIGLIORAMENTO SICUREZZA E SALUTE DEI LAVORATORI L.R. 6/97	0,00	previsione di competenza <i>di cui già impegnato*</i> previsione di cassa <i>a fondo pluriennale vincolato</i>	0,00  0,00	0,00  0,00	0,00	0,00
1830/6	NU - MANUTENZIONE E RIPARAZIONE DELLE CONDIZIONI DI SICUREZZA DEGLI IMMOBILI PROVINCIALI	0,00	previsione di competenza <i>di cui già impegnato*</i> previsione di cassa <i>a fondo pluriennale vincolato</i>	0,00  0,00	0,00  0,00	0,00	0,00
<b>Totale 103 Macroaggr.</b>	<b>Acquisto di beni e servizi</b>	0,00	previsione di competenza <i>di cui già impegnato*</i> previsione di cassa <i>a fondo pluriennale vincolato</i>	0,00  0,00	0,00  0,00	0,00  0,00	0,00  0,00
<b>Totale Titolo 1</b>	<b>Spese correnti</b>	0,00	previsione di competenza <i>di cui già impegnato*</i> previsione di cassa <i>a fondo pluriennale vincolato</i>	0,00  0,00	0,00  0,00	0,00  0,00	0,00  0,00
<b>TITOLO 2</b>	<b>Spese in conto capitale</b>						
<b>Macroaggregato 202</b>	<b>Investimenti fissi lordi e acquisto di terreni</b>						
11810/39	LAVORI PER IL MIGLIORAMENTO DELLE CONDIZIONI DI SICUREZZA DEGLI EDIFICI PROVINCIALI	0,00	previsione di competenza <i>di cui già impegnato*</i> previsione di cassa <i>a fondo pluriennale vincolato</i>	0,00  0,00	0,00  0,00	0,00	0,00
11810/40	SPESE PER IMPIANTI E MACCHINARI	0,00	previsione di competenza <i>di cui già impegnato*</i> previsione di cassa <i>a fondo pluriennale vincolato</i>	0,00  0,00	0,00  0,00	0,00	0,00
<b>Totale 202 Macroaggr.</b>	<b>Investimenti fissi lordi e acquisto di terreni</b>	0,00	previsione di competenza <i>di cui già impegnato*</i> previsione di cassa <i>a fondo pluriennale vincolato</i>	0,00  0,00	0,00  0,00	0,00  0,00	0,00  0,00
<b>Totale Titolo 2</b>	<b>Spese in conto capitale</b>	0,00	previsione di competenza <i>di cui già impegnato*</i> previsione di cassa <i>a fondo pluriennale vincolato</i>	0,00  0,00	0,00  0,00	0,00  0,00	0,00  0,00
<b>Totale Programma 05</b>	<b>Gestione dei beni demaniali e patrimoniali</b>	0,00	previsione di competenza <i>di cui già impegnato*</i> previsione di cassa <i>a fondo pluriennale vincolato</i>	0,00  0,00	0,00  0,00	0,00  0,00	0,00  0,00
<b>0110 Programma 10</b>	<b>Risorse umane</b>						
<b>TITOLO 1</b>	<b>Spese correnti</b>						
<b>Macroaggregato 101</b>	<b>Redditi da lavoro dipendente</b>						
1811/1	RETRIBUZIONE ORDINARIA	7.948,64	previsione di competenza <i>di cui già impegnato*</i> previsione di cassa <i>a fondo pluriennale vincolato</i>	51.906,24  51.906,24	54.527,30  62.475,94	54.527,30	37.074,67
1811/5	ASSEGNI FAMILIARI	160,11	previsione di competenza <i>di cui già impegnato*</i> previsione di cassa <i>a fondo pluriennale vincolato</i>	557,76  557,76	557,76  717,87	557,76	92,96
1811/6	ONERI SOCIALI C.P.D.E.L.	2.625,91	previsione di competenza <i>di cui già impegnato*</i>	12.348,15	12.977,50	12.977,50	8.823,77



LIBERO CONSORZIO COMUNALE DI AGRIGENTO

(L.R. 15/2015)

ex Provincia Regionale di Agrigento

**SETTORE 2 FINANZIARIO RAGIONERIA GENERALE ATTIVITA' NEGOZIALE CONTRATTI GARE  
CONCESSIONI ED ECONOMATO, INNOVAZIONE TECNOLOGICA  
Prevenzione e Sicurezza - 10502**

**SPESE PER MISSIONI, PROGRAMMI E MACROAGGREGATI PER CAPITOLI**

MISSIONE PROGRAMMA TITOLO MACROAGGREGATO CAPITOLO	DENOMINAZIONE	RESIDUI PRESUNTI AL TERMINE DELL'ESERCIZIO 2025		PREVISIONI DEFINITIVE DELL'ANNO 2025	PREVISIONI ANNO 2026		
					PREVISIONI ANNO 2026	PREVISIONI DELL'ANNO 2027	PREVISIONI DELL'ANNO 2028
			previsione di cassa <i>a fondo pluriennale vincolato</i>	12.348,15	15.603,41		
1811/7	ONERI SOCIALI I.N.A.D.E.L.	296,38	previsione di competenza <i>di cui già impegnato*</i> previsione di cassa <i>a fondo pluriennale vincolato</i>	1.423,11 1.423,11	1.440,92 1.737,30	1.440,92	967,86
1811/8	ONERI SOCIALI I.N.A.I.L.	664,03	previsione di competenza <i>di cui già impegnato*</i> previsione di cassa <i>a fondo pluriennale vincolato</i>	1.000,00 1.000,00	800,00 1.464,03	800,00	800,00
1830/94	RIMBORSO MISSIONI NON ISPETTIVE	0,00	previsione di competenza <i>di cui già impegnato*</i> previsione di cassa <i>a fondo pluriennale vincolato</i>	1.000,00 1.000,00	1.000,00 1.000,00	1.000,00	1.000,00
1830/95	RIMBORSO MISSIONI ISPETTIVE	0,00	previsione di competenza <i>di cui già impegnato*</i> previsione di cassa <i>a fondo pluriennale vincolato</i>	1.000,00 1.000,00	1.000,00 1.000,00	1.000,00	1.000,00
<b>Totale 101</b>	<b>Redditi da lavoro dipendente Macroaggr.</b>	11.695,07	previsione di competenza <i>di cui già impegnato*</i> previsione di cassa <i>a fondo pluriennale vincolato</i>	69.235,26 69.235,26	72.303,48 83.998,55	72.303,48 0,00	49.759,26 0,00
<b>Macroaggregato 102</b>	<b>Imposte e tasse a carico dell'ente</b>						
1871/9	ONERI SOCIALI IRAP SU STIPENDI	942,62	previsione di competenza <i>di cui già impegnato*</i> previsione di cassa <i>a fondo pluriennale vincolato</i>	4.412,03 4.412,03	4.634,82 5.577,44	4.634,82	3.151,35
<b>Totale 102</b>	<b>Imposte e tasse a carico dell'ente Macroaggr.</b>	942,62	previsione di competenza <i>di cui già impegnato*</i> previsione di cassa <i>a fondo pluriennale vincolato</i>	4.412,03 4.412,03	4.634,82 5.577,44	4.634,82 0,00	3.151,35 0,00
<b>Macroaggregato 103</b>	<b>Acquisto di beni e servizi</b>						
1820/5	MATERIALI VARI PER LA SICUREZZA	976,00	previsione di competenza <i>di cui già impegnato*</i> previsione di cassa <i>a fondo pluriennale vincolato</i>	20.000,00 20.000,00	20.000,00 20.976,00	20.000,00	20.000,00
1820/6	MATERIALI VARI PER LA SICUREZZA (Emergenza COVID-19)(AVANZO VINCOLATO)	0,00	previsione di competenza <i>di cui già impegnato*</i> previsione di cassa <i>a fondo pluriennale vincolato</i>	0,00 0,00	0,00 0,00	0,00	0,00
1830/5	SPESE PER MIGLIORAMENTO SICUREZZA E SALUTE DEI LAVORATORI	25.978,00	previsione di competenza <i>di cui già impegnato*</i> previsione di cassa <i>a fondo pluriennale vincolato</i>	50.000,00 50.000,00	50.000,00 75.978,00	50.000,00	50.000,00
<b>Totale 103</b>	<b>Acquisto di beni e servizi Macroaggr.</b>	26.954,00	previsione di competenza <i>di cui già impegnato*</i> previsione di cassa <i>a fondo pluriennale vincolato</i>	70.000,00 70.000,00	70.000,00 96.954,00	70.000,00 0,00	70.000,00 0,00
<b>Totale Titolo 1</b>	<b>Spese correnti</b>	39.591,69	previsione di competenza <i>di cui già impegnato*</i> previsione di cassa <i>a fondo pluriennale vincolato</i>	143.647,29 143.647,29	146.938,30 186.529,99	146.938,30 0,00	122.910,61 0,00
<b>Totale 10</b>	<b>Risorse umane Programma</b>	39.591,69	previsione di competenza <i>di cui già impegnato*</i> previsione di cassa <i>a fondo pluriennale vincolato</i>	143.647,29 143.647,29	146.938,30 186.529,99	146.938,30 0,00	122.910,61 0,00



LIBERO CONSORZIO COMUNALE DI AGRIGENTO

(L.R. 15/2015)

ex Provincia Regionale di Agrigento

**SETTORE 2 FINANZIARIO RAGIONERIA GENERALE ATTIVITA' NEGOZIALE CONTRATTI GARE  
CONCESSIONI ED ECONOMATO, INNOVAZIONE TECNOLOGICA  
Prevenzione e Sicurezza - 10502**

**SPESE PER MISSIONI, PROGRAMMI E MACROAGGREGATI PER CAPITOLI**

MISSIONE PROGRAMMA TITOLO MACROAGGREGATO CAPITOLO	DENOMINAZIONE	RESIDUI PRESUNTI AL TERMINE DELL'ESERCIZIO 2025		PREVISIONI DEFINITIVE DELL'ANNO 2025			
					PREVISIONI ANNO 2026	PREVISIONI DELL'ANNO 2027	PREVISIONI DELL'ANNO 2028
<b>Totale MISSIONE 01</b>	<b>Servizi istituzionali, generali e di gestione</b>	39.591,69	previsione di competenza di cui già impegnato*	143.647,29	146.938,30	146.938,30	122.910,61
			previsione di cassa a fondo pluriennale vincolato	143.647,29	186.529,99	0,00	0,00
<b>TOTALE MISSIONI</b>		39.591,69	previsione di competenza di cui già impegnato*	143.647,29	146.938,30	146.938,30	122.910,61
			previsione di cassa a fondo pluriennale vincolato	143.647,29	186.529,99	0,00	0,00
<b>TOTALE GENERALE DELLE SPESE</b>		39.591,69	previsione di competenza di cui già impegnato*	143.647,29	146.938,30	146.938,30	122.910,61
			previsione di cassa a fondo pluriennale vincolato	143.647,29	186.529,99	0,00	0,00



## LIBERO CONSORZIO COMUNALE DI AGRIGENTO

(L.R. 15/2015)

ex Provincia Regionale di Agrigento

SETTORE 5 SERVIZI SUL TERRITORIO AMBIENTE, TURISMO, ATTIVITA ECONOMICHE E PRODUTTIVE,  
PROTEZIONE CIVILE E GIARDINO BOTANICO  
Giardino Botanico - 10503

## SPESE PER MISSIONI, PROGRAMMI E MACROAGGREGATI PER CAPITOLI

MISSIONE PROGRAMMA TITOLO MACROAGGREGATO CAPITOLO	DENOMINAZIONE	RESIDUI PRESUNTI AL TERMINE DELL'ESERCIZIO 2025		PREVISIONI DEFINITIVE DELL'ANNO 2025			
					PREVISIONI ANNO 2026	PREVISIONI DELL'ANNO 2027	PREVISIONI DELL'ANNO 2028
<b>MISSIONE 05</b>	<b>Tutela e valorizzazione dei beni e delle attività culturali</b>						
<b>0502 Programma 02</b>	<b>Attività culturali e interventi diversi nel settore culturale</b>						
<b>TITOLO 1</b>	<b>Spese correnti</b>						
<b>Macroaggregato 101</b>	<b>Redditi da lavoro dipendente</b>						
7111/1	RETRIBUZIONE ORDINARIA	15.402,52	previsione di competenza <i>di cui già impegnato*</i> previsione di cassa <i>a fondo pluriennale vincolato</i>	113.132,23  113.132,23	118.363,77  133.766,29	118.363,77	97.805,88
7111/5	ASSEGNI FAMILIARI	619,68	previsione di competenza <i>di cui già impegnato*</i> previsione di cassa <i>a fondo pluriennale vincolato</i>	619,68  619,68	309,84  929,52	309,84	77,46
7111/6	ONERI SOCIALI C.P.D.E.L.	1.556,52	previsione di competenza <i>di cui già impegnato*</i> previsione di cassa <i>a fondo pluriennale vincolato</i>	26.913,17  26.913,17	28.170,58  29.727,10	28.170,58	23.277,80
7111/7	ONERI SOCIALI I.N.A.D.E.L.	0,00	previsione di competenza <i>di cui già impegnato*</i> previsione di cassa <i>a fondo pluriennale vincolato</i>	3.155,36  3.155,36	3.181,95  3.181,95	3.181,95	2.633,15
7111/8	ONERI SOCIALI I.N.A.I.L.	1.118,54	previsione di competenza <i>di cui già impegnato*</i> previsione di cassa <i>a fondo pluriennale vincolato</i>	3.000,00  3.000,00	2.000,00  3.118,54	2.000,00	2.000,00
<b>Totale 101 Macroaggr.</b>	<b>Redditi da lavoro dipendente</b>	<b>18.697,26</b>	previsione di competenza <i>di cui già impegnato*</i> previsione di cassa <i>a fondo pluriennale vincolato</i>	<b>146.820,44</b>  <b>146.820,44</b>	<b>152.026,14</b>  <b>170.723,40</b>	<b>152.026,14</b> <i>0,00</i>	<b>125.794,29</b> <i>0,00</i>
<b>Macroaggregato 102</b>	<b>Imposte e tasse a carico dell'ente</b>						
7171/9	IRAP SU STIPENDI	1.838,67	previsione di competenza <i>di cui già impegnato*</i> previsione di cassa <i>a fondo pluriennale vincolato</i>	9.616,24  9.616,24	10.060,92  11.899,59	10.060,92	8.313,50
<b>Totale 102 Macroaggr.</b>	<b>Imposte e tasse a carico dell'ente</b>	<b>1.838,67</b>	previsione di competenza <i>di cui già impegnato*</i> previsione di cassa <i>a fondo pluriennale vincolato</i>	<b>9.616,24</b>  <b>9.616,24</b>	<b>10.060,92</b>  <b>11.899,59</b>	<b>10.060,92</b> <i>0,00</i>	<b>8.313,50</b> <i>0,00</i>
<b>Macroaggregato 103</b>	<b>Acquisto di beni e servizi</b>						
7121/1	ACQUISTO BENI DI CONSUMO (ECONOMATO)	3.000,00	previsione di competenza <i>di cui già impegnato*</i> previsione di cassa <i>a fondo pluriennale vincolato</i>	12.000,00  12.000,00	12.000,00  15.000,00	12.000,00	12.000,00
7131/1	SERVIZI PER LA GESTIONE DEL GIARDINO BOTANICO	4.392,00	previsione di competenza <i>di cui già impegnato*</i> previsione di cassa <i>a fondo pluriennale vincolato</i>	19.650,00  19.650,00	15.000,00  19.392,00	15.000,00	15.000,00
7131/3	MANUTENZIONE ORDINARIA E RIPARAZIONI VARIE	6.039,00	previsione di competenza <i>di cui già impegnato*</i> previsione di cassa <i>a fondo pluriennale vincolato</i>	40.000,00  40.000,00	30.000,00  36.039,00	30.000,00	30.000,00
7131/4	SPESE PER INCARICHI PROFESSIONALI	0,00	previsione di competenza <i>di cui già impegnato*</i> previsione di cassa <i>a fondo pluriennale vincolato</i>	7.000,00  7.000,00	7.000,00  7.000,00	7.000,00	7.000,00



## LIBERO CONSORZIO COMUNALE DI AGRIGENTO

(L.R. 15/2015)

ex Provincia Regionale di Agrigento

**SETTORE 5 SERVIZI SUL TERRITORIO AMBIENTE, TURISMO, ATTIVITA ECONOMICHE E PRODUTTIVE,  
PROTEZIONE CIVILE E GIARDINO BOTANICO**  
**Giardino Botanico - 10503**
**SPESE PER MISSIONI, PROGRAMMI E MACROAGGREGATI PER CAPITOLI**

MISSIONE PROGRAMMA TITOLO MACROAGGREGATO CAPITOLO	DENOMINAZIONE	RESIDUI PRESUNTI AL TERMINE DELL'ESERCIZIO 2025		PREVISIONI DEFINITIVE DELL'ANNO 2025			
					PREVISIONI ANNO 2026	PREVISIONI DELL'ANNO 2027	PREVISIONI DELL'ANNO 2028
<b>Totale 103 Macroaggr.</b>	<b>Acquisto di beni e servizi</b>	13.431,00	previsione di competenza <i>di cui già impegnato*</i> previsione di cassa <i>a fondo pluriennale vincolato</i>	78.650,00  78.650,00	64.000,00  77.431,00	64.000,00  0,00	64.000,00  0,00
<b>Macroaggregato 110</b> 7131/2	<b>Altre spese correnti</b> SPESA PER SERVIZI ASSICURATIVI PER SVOLGIMENTO L.P.U.	0,00	previsione di competenza <i>di cui già impegnato*</i> previsione di cassa <i>a fondo pluriennale vincolato</i>	0,00  0,00	0,00  0,00	0,00  0,00	0,00  0,00
<b>Totale 110 Macroaggr.</b>	<b>Altre spese correnti</b>	0,00	previsione di competenza <i>di cui già impegnato*</i> previsione di cassa <i>a fondo pluriennale vincolato</i>	0,00  0,00	0,00  0,00	0,00  0,00	0,00  0,00
<b>Totale Titolo 1</b>	<b>Spese correnti</b>	33.966,93	previsione di competenza <i>di cui già impegnato*</i> previsione di cassa <i>a fondo pluriennale vincolato</i>	235.086,68  235.086,68	226.087,06  260.053,99	226.087,06  0,00	198.107,79  0,00
<b>TITOLO 2</b>	<b>Spese in conto capitale</b>						
<b>Macroaggregato 202</b> 17011/1	<b>Investimenti fissi lordi e acquisto di terreni</b> (REGIONE) LAVORI DI RIQUALIFICAZIONE E MESSA IN SICUREZZA PARTE NORD GIARDINO	4.514,24	previsione di competenza <i>di cui già impegnato*</i> previsione di cassa <i>a fondo pluriennale vincolato</i>	0,00  4.514,24	0,00  4.514,24	0,00  0,00	0,00  0,00
17051/1	ACQUISIZIONE MEZZI DI TRASPORTO	0,00	previsione di competenza <i>di cui già impegnato*</i> previsione di cassa <i>a fondo pluriennale vincolato</i>	0,00  0,00	0,00  0,00	0,00  0,00	0,00  0,00
17051/2	ACQUISTO MOBILI E ARREDI	0,00	previsione di competenza <i>di cui già impegnato*</i> previsione di cassa <i>a fondo pluriennale vincolato</i>	15.000,00  15.000,00	15.000,00  15.000,00	15.000,00  0,00	15.000,00  0,00
17051/6	IMPIANTI E MACCHINARI PER IL GIARDINO BOTANICO	18.044,61	previsione di competenza <i>di cui già impegnato*</i> previsione di cassa <i>a fondo pluriennale vincolato</i>	80.000,00  120.000,00	50.000,00  68.044,61	50.000,00  0,00	50.000,00  0,00
17051/7	ACQUISTO ATTREZZATURE PER IL GIARDINO BOTANICO	0,00	previsione di competenza <i>di cui già impegnato*</i> previsione di cassa <i>a fondo pluriennale vincolato</i>	5.000,00  5.000,00	7.000,00  7.000,00	7.000,00  0,00	7.000,00  0,00
<b>Totale 202 Macroaggr.</b>	<b>Investimenti fissi lordi e acquisto di terreni</b>	22.558,85	previsione di competenza <i>di cui già impegnato*</i> previsione di cassa <i>a fondo pluriennale vincolato</i>	100.000,00  144.514,24	72.000,00  94.558,85	72.000,00  0,00	72.000,00  0,00
<b>Totale Titolo 2</b>	<b>Spese in conto capitale</b>	22.558,85	previsione di competenza <i>di cui già impegnato*</i> previsione di cassa <i>a fondo pluriennale vincolato</i>	100.000,00  144.514,24	72.000,00  94.558,85	72.000,00  0,00	72.000,00  0,00
<b>Totale Programma 02</b>	<b>Attività culturali e interventi diversi nel settore culturale</b>	56.525,78	previsione di competenza <i>di cui già impegnato*</i> previsione di cassa <i>a fondo pluriennale vincolato</i>	335.086,68  379.600,92	298.087,06  354.612,84	298.087,06  0,00	270.107,79  0,00
<b>Totale MISSIONE 05</b>	<b>Tutela e valorizzazione dei beni e delle attività culturali</b>	56.525,78	previsione di competenza <i>di cui già impegnato*</i> previsione di cassa <i>a fondo pluriennale vincolato</i>	335.086,68  379.600,92	298.087,06  354.612,84	298.087,06  0,00	270.107,79  0,00
<b>TOTALE MISSIONI</b>		56.525,78	previsione di competenza <i>di cui già impegnato*</i> previsione di cassa <i>a fondo pluriennale vincolato</i>	335.086,68  379.600,92	298.087,06  354.612,84	298.087,06  0,00	270.107,79  0,00
<b>TOTALE GENERALE DELLE SPESE</b>		56.525,78	previsione di competenza <i>di cui già impegnato*</i> previsione di cassa <i>a fondo pluriennale vincolato</i>	335.086,68  379.600,92	298.087,06  354.612,84	298.087,06  0,00	270.107,79  0,00



## LIBERO CONSORZIO COMUNALE DI AGRIGENTO

(L.R. 15/2015)

ex Provincia Regionale di Agrigento

## AVVOCATURA AFFARI LEGALI

Avvocatura e Affari Legali - 10901

## SPESE PER MISSIONI, PROGRAMMI E MACROAGGREGATI PER CAPITOLI

MISSIONE PROGRAMMA TITOLO MACROAGGREGATO CAPITOLO		DENOMINAZIONE	RESIDUI PRESUNTI AL TERMINE DELL'ESERCIZIO 2025		PREVISIONI DEFINITIVE DELL'ANNO 2025			
						PREVISIONI ANNO 2026	PREVISIONI DELL'ANNO 2027	PREVISIONI DELL'ANNO 2028
DISAVANZO DI AMMINISTRAZIONE					0,00	0,00	0,00	0,00
MISSIONE	01	Servizi istituzionali, generali e di gestione						
0111 Programma 11 Altri servizi generali								
Titolo 1		Spese correnti						
Macroaggregato 101		Redditi da lavoro dipendente						
2510/1		RETRIBUZIONE ORDINARIA	59.963,07	previsione di competenza di cui già impegnato* previsione di cassa a fondo pluriennale vincolato	414.250,06  414.250,06	442.835,95  502.799,02	404.233,74	348.255,17
2510/2		RETRIBUZIONE ORDINARIA TEMPO DETERMINATO	0,00	previsione di competenza di cui già impegnato* previsione di cassa a fondo pluriennale vincolato	0,00  0,00	0,00  0,00	0,00	0,00
2510/4		CONTRIBUTI INPS	0,00	previsione di competenza di cui già impegnato* previsione di cassa a fondo pluriennale vincolato	0,00  0,00	0,00  0,00	0,00	0,00
2510/5		ASSEGNI FAMILIARI	0,00	previsione di competenza di cui già impegnato* previsione di cassa a fondo pluriennale vincolato	2.874,88  2.874,88	2.354,88  2.354,88	2.354,88	2.045,04
2510/6		ONERI SOCIALI C.P.D.E.L.	20.629,52	previsione di competenza di cui già impegnato* previsione di cassa a fondo pluriennale vincolato	98.545,48  98.545,48	105.394,96  126.024,48	96.207,63	82.884,73
2510/7		ONERI SOCIALI I.N.A.D.E.L.	2.482,60	previsione di competenza di cui già impegnato* previsione di cassa a fondo pluriennale vincolato	11.579,51  11.579,51	11.797,73  14.280,33	10.789,48	9.301,08
2510/8		ONERI SOCIALI I.N.A.I.L.	89,65	previsione di competenza di cui già impegnato* previsione di cassa a fondo pluriennale vincolato	3.200,00  3.200,00	3.900,00  3.989,65	3.900,00	3.900,00
2530/90		RIMBORSO MISSIONI NON ISPETTIVE	0,00	previsione di competenza di cui già impegnato* previsione di cassa a fondo pluriennale vincolato	2.000,00  2.000,00	2.000,00  2.000,00	2.000,00	2.000,00
Totale Macroaggr.		101 Redditi da lavoro dipendente	83.164,84	previsione di competenza di cui già impegnato* previsione di cassa a fondo pluriennale vincolato	532.449,93  532.449,93	568.283,52  651.448,36	519.485,73 0,00	448.386,02 0,00
Macroaggregato 102		Imposte e tasse a carico dell'ente						
2570/1		TASSA DI REGISTRAZIONE SENTENZE E ALTRE TASSE DI REGISTRO E DI BOLLO	8.711,23	previsione di competenza di cui già impegnato* previsione di cassa a fondo pluriennale vincolato	30.000,00  33.505,00	30.000,00  38.711,23	30.000,00	30.000,00
2570/9		ONERI SOCIALI IRAP SU STIPENDI	7.488,26	previsione di competenza di cui già impegnato* previsione di cassa a fondo pluriennale vincolato	35.211,25  35.211,25	37.641,06  45.129,32	34.359,87	29.601,69
2570/10		IRAP SU COMPENSI	0,00	previsione di competenza di cui già impegnato* previsione di cassa a fondo pluriennale vincolato	0,00  0,00	0,00  0,00	0,00	0,00



## LIBERO CONSORZIO COMUNALE DI AGRIGENTO

(L.R. 15/2015)

ex Provincia Regionale di Agrigento

## AVVOCATURA AFFARI LEGALI

Avvocatura e Affari Legali - 10901

## SPESE PER MISSIONI, PROGRAMMI E MACROAGGREGATI PER CAPITOLI

MISSIONE PROGRAMMA TITOLO MACROAGGREGATO CAPITOLO	DENOMINAZIONE	RESIDUI PRESUNTI AL TERMINE DELL'ESERCIZIO 2025		PREVISIONI DEFINITIVE DELL'ANNO 2025			
					PREVISIONI ANNO 2026	PREVISIONI DELL'ANNO 2027	PREVISIONI DELL'ANNO 2028
<b>Totale 102 Macroaggr.</b>	<b>Imposte e tasse a carico dell'ente</b>	16.199,49	previsione di competenza <i>di cui già impegnato*</i> previsione di cassa <i>a fondo pluriennale vincolato</i>	65.211,25  68.716,25	67.641,06  83.840,55	64.359,87 <i>0,00</i>	59.601,69 <i>0,00</i>
<b>Macroaggregato 103</b>	<b>Acquisto di beni e servizi</b>						
2530/1	SPESE PER ATTI LEGALI, VERTENZE ETC. A DIFESA DELLE RAGIONI DELLA PROVINCIA L.R. 6/97	352.053,02	previsione di competenza <i>di cui già impegnato*</i> previsione di cassa <i>a fondo pluriennale vincolato</i>	315.193,16  457.178,79	100.000,00  452.053,02	100.000,00	100.000,00
<b>Totale 103 Macroaggr.</b>	<b>Acquisto di beni e servizi</b>	352.053,02	previsione di competenza <i>di cui già impegnato*</i> previsione di cassa <i>a fondo pluriennale vincolato</i>	315.193,16  457.178,79	100.000,00  452.053,02	100.000,00 <i>0,00</i>	100.000,00 <i>0,00</i>
<b>Macroaggregato 110</b>	<b>Altre spese correnti</b>						
2530/5	SPESE DI GIUSTIZIA AMMINISTRAZIONE CENTRALE	0,00	previsione di competenza <i>di cui già impegnato*</i> previsione di cassa <i>a fondo pluriennale vincolato</i>	3.000,00  3.000,00	3.000,00  3.000,00	3.000,00	3.000,00
2530/10	RIMBORSO SPESE LEGALI A DIPENDENTI E AMMINISTRATORI	54,00	previsione di competenza <i>di cui già impegnato*</i> previsione di cassa <i>a fondo pluriennale vincolato</i>	180.000,00  180.000,00	50.000,00  50.054,00	50.000,00	50.000,00
2580/1	ONERI STRAORDINARI DELLA GESTIONE CORRENTE	0,00	previsione di competenza <i>di cui già impegnato*</i> previsione di cassa <i>a fondo pluriennale vincolato</i>	5.000,00  5.000,00	5.000,00  5.000,00	5.000,00	5.000,00
<b>Totale 110 Macroaggr.</b>	<b>Altre spese correnti</b>	54,00	previsione di competenza <i>di cui già impegnato*</i> previsione di cassa <i>a fondo pluriennale vincolato</i>	188.000,00  188.000,00	58.000,00  58.054,00	58.000,00 <i>0,00</i>	58.000,00 <i>0,00</i>
<b>Totale Titolo 1</b>	<b>Spese correnti</b>	451.471,35	previsione di competenza <i>di cui già impegnato*</i> previsione di cassa <i>a fondo pluriennale vincolato</i>	1.100.854,34  1.246.344,97	793.924,58  1.245.395,93	741.845,60 <i>0,00</i>	665.987,71 <i>0,00</i>
<b>Totale 11 Programma</b>	<b>Altri servizi generali</b>	451.471,35	previsione di competenza <i>di cui già impegnato*</i> previsione di cassa <i>a fondo pluriennale vincolato</i>	1.100.854,34  1.246.344,97	793.924,58  1.245.395,93	741.845,60 <i>0,00</i>	665.987,71 <i>0,00</i>
<b>Totale MISSIONE 01</b>	<b>Servizi istituzionali, generali e di gestione</b>	451.471,35	previsione di competenza <i>di cui già impegnato*</i> previsione di cassa <i>a fondo pluriennale vincolato</i>	1.100.854,34  1.246.344,97	793.924,58  1.245.395,93	741.845,60 <i>0,00</i>	665.987,71 <i>0,00</i>
<b>TOTALE MISSIONI</b>		451.471,35	previsione di competenza <i>di cui già impegnato*</i> previsione di cassa <i>a fondo pluriennale vincolato</i>	1.100.854,34  1.246.344,97	793.924,58  1.245.395,93	741.845,60 <i>0,00</i>	665.987,71 <i>0,00</i>
<b>TOTALE GENERALE DELLE SPESE</b>		451.471,35	previsione di competenza <i>di cui già impegnato*</i> previsione di cassa <i>a fondo pluriennale vincolato</i>	1.100.854,34  1.246.344,97	793.924,58  1.245.395,93	741.845,60 <i>0,00</i>	665.987,71 <i>0,00</i>





## LIBERO CONSORZIO COMUNALE DI AGRIGENTO

(L.R. 15/2015)

ex Provincia Regionale di Agrigento

**SETTORE 2 FINANZIARIO RAGIONERIA GENERALE ATTIVITA' NEGOZIALE CONTRATTI GARE  
CONCESSIONI ED ECONOMATO, INNOVAZIONE TECNOLOGICA**  
**Contratti e Gare - 10902**
**SPESE PER MISSIONI, PROGRAMMI E MACROAGGREGATI PER CAPITOLI**

MISSIONE PROGRAMMA TITOLO MACROAGGREGATO CAPITOLO		DENOMINAZIONE	RESIDUI PRESUNTI AL TERMINE DELL'ESERCIZIO 2025		PREVISIONI DEFINITIVE DELL'ANNO 2025			
						PREVISIONI ANNO 2026	PREVISIONI DELL'ANNO 2027	PREVISIONI DELL'ANNO 2028
DISAVANZO DI AMMINISTRAZIONE					0,00	0,00	0,00	0,00
MISSIONE	01	Servizi istituzionali, generali e di gestione						
0111	Programma 11	Altri servizi generali						
Titolo 1		Spese correnti						
Macroaggregato	101	Redditi da lavoro dipendente						
2610/1		RETRIBUZIONE ORDINARIA	56.571,53	previsione di competenza di cui già impegnato*	382.125,98	373.175,76	329.924,19	298.412,76
				previsione di cassa a fondo pluriennale vincolato	382.125,98	429.747,29		
2610/2		RETRIBUZIONE ORDINARIA TEMPO DETERMINATO	0,00	previsione di competenza di cui già impegnato*	0,00	0,00	0,00	0,00
				previsione di cassa a fondo pluriennale vincolato	0,00	0,00		
2610/4		CONTRIBUTI INPS	0,00	previsione di competenza di cui già impegnato*	0,00	0,00	0,00	0,00
				previsione di cassa a fondo pluriennale vincolato	0,00	0,00		
2610/5		ASSEGNI FAMILIARI	1.239,36	previsione di competenza di cui già impegnato*	1.239,36	0,00	0,00	0,00
				previsione di cassa a fondo pluriennale vincolato	1.239,36	1.239,36		
2610/6		ONERI SOCIALI C.P.D.E.L.	19.367,80	previsione di competenza di cui già impegnato*	90.903,98	88.815,83	78.521,96	71.022,24
				previsione di cassa a fondo pluriennale vincolato	90.903,98	108.183,63		
2610/7		ONERI SOCIALI I.N.A.D.E.L.	2.372,80	previsione di competenza di cui già impegnato*	10.723,43	9.917,30	8.791,89	7.974,94
				previsione di cassa a fondo pluriennale vincolato	10.723,43	12.290,10		
2610/8		ONERI SOCIALI I.N.A.I.L.	146,91	previsione di competenza di cui già impegnato*	2.500,00	2.600,00	2.600,00	2.600,00
				previsione di cassa a fondo pluriennale vincolato	2.500,00	2.746,91		
Totale Macroaggr.		101 Redditi da lavoro dipendente	79.698,40	previsione di competenza di cui già impegnato*	487.492,75	474.508,89	419.838,04	380.009,94
				previsione di cassa a fondo pluriennale vincolato	487.492,75	554.207,29	0,00	0,00
Macroaggregato	102	Imposte e tasse a carico dell'ente						
2670/9		ONERI SOCIALI IRAP SU STIPENDI	6.947,61	previsione di competenza di cui già impegnato*	32.480,71	31.719,94	28.043,56	25.365,08
				previsione di cassa a fondo pluriennale vincolato	32.480,71	38.667,55		
2670/11		ONERI SOCIALI IRAP SU DIRITTI DI SEGRETERIA	0,00	previsione di competenza di cui già impegnato*	0,00	0,00	0,00	0,00
				previsione di cassa a fondo pluriennale vincolato	0,00	0,00		
Totale Macroaggr.		102 Imposte e tasse a carico dell'ente	6.947,61	previsione di competenza di cui già impegnato*	32.480,71	31.719,94	28.043,56	25.365,08
				previsione di cassa a fondo pluriennale vincolato	32.480,71	38.667,55	0,00	0,00
Macroaggregato	103	Acquisto di beni e servizi						
2620/1		ACQUISTO ATTREZZATURE VARIE	0,00	previsione di competenza di cui già impegnato*	0,00	0,00	0,00	0,00
				previsione di cassa a fondo pluriennale vincolato	0,00	0,00		



LIBERO CONSORZIO COMUNALE DI AGRIGENTO

(L.R. 15/2015)

ex Provincia Regionale di Agrigento

**SETTORE 2 FINANZIARIO RAGIONERIA GENERALE ATTIVITA' NEGOZIALE CONTRATTI GARE  
CONCESSIONI ED ECONOMATO, INNOVAZIONE TECNOLOGICA**

Contratti e Gare - 10902

**SPESE PER MISSIONI, PROGRAMMI E MACROAGGREGATI PER CAPITOLI**

MISSIONE PROGRAMMA TITOLO MACROAGGREGATO CAPITOLO	DENOMINAZIONE	RESIDUI PRESUNTI AL TERMINE DELL'ESERCIZIO 2025		PREVISIONI DEFINITIVE DELL'ANNO 2025			
					PREVISIONI ANNO 2026	PREVISIONI DELL'ANNO 2027	PREVISIONI DELL'ANNO 2028
2630/1	PUBBLICAZIONI GARE SU GAZZETTE E GIORNALI	0,00	previsione di competenza <i>di cui già impegnato*</i> previsione di cassa <i>a fondo pluriennale vincolato</i>	40.000,00  40.000,00	40.000,00  40.000,00	40.000,00	40.000,00
2630/2	SPESE PER CONTRIBUZIONE ANAC	14.875,00	previsione di competenza <i>di cui già impegnato*</i> previsione di cassa <i>a fondo pluriennale vincolato</i>	20.000,00  30.000,00	20.000,00  34.875,00	20.000,00	20.000,00
2650/2	QUOTA DIRITTI DI SEGRETERIA SPETTANTI AL SEGRETARIO GENERALE ED AL VICE SEGRETARIO	0,00	previsione di competenza <i>di cui già impegnato*</i> previsione di cassa <i>a fondo pluriennale vincolato</i>	0,00  0,00	0,00  0,00	0,00	0,00
2650/4	ONERI RIFLESSI QUOTA DIRITTI DI SEGRETERIA	0,00	previsione di competenza <i>di cui già impegnato*</i> previsione di cassa <i>a fondo pluriennale vincolato</i>	0,00  0,00	0,00  0,00	0,00	0,00
<b>Totale 103 Acquisto di beni e servizi Macroaggr.</b>		14.875,00	previsione di competenza <i>di cui già impegnato*</i> previsione di cassa <i>a fondo pluriennale vincolato</i>	60.000,00  70.000,00	60.000,00  74.875,00	60.000,00  0,00	60.000,00  0,00
<b>Macroaggregato 104 Trasferimenti correnti</b>							
2650/1	QUOTA 10% DIRITTI DI SEGRETERIA DA VERSARE ALLO STATO(CAP.E.420)	0,00	previsione di competenza <i>di cui già impegnato*</i> previsione di cassa <i>a fondo pluriennale vincolato</i>	0,00  0,00	0,00  0,00	0,00	0,00
<b>Totale 104 Trasferimenti correnti Macroaggr.</b>		0,00	previsione di competenza <i>di cui già impegnato*</i> previsione di cassa <i>a fondo pluriennale vincolato</i>	0,00  0,00	0,00  0,00	0,00  0,00	0,00  0,00
<b>Totale Titolo 1 Spese correnti</b>		101.521,01	previsione di competenza <i>di cui già impegnato*</i> previsione di cassa <i>a fondo pluriennale vincolato</i>	579.973,46  589.973,46	566.228,83  667.749,84	507.881,60  0,00	465.375,02  0,00
<b>Totale 11 Altri servizi generali Programma</b>		101.521,01	previsione di competenza <i>di cui già impegnato*</i> previsione di cassa <i>a fondo pluriennale vincolato</i>	579.973,46  589.973,46	566.228,83  667.749,84	507.881,60  0,00	465.375,02  0,00
<b>Totale MISSIONE 01 Servizi istituzionali, generali e di gestione</b>		101.521,01	previsione di competenza <i>di cui già impegnato*</i> previsione di cassa <i>a fondo pluriennale vincolato</i>	579.973,46  589.973,46	566.228,83  667.749,84	507.881,60  0,00	465.375,02  0,00
<b>TOTALE MISSIONI</b>		101.521,01	previsione di competenza <i>di cui già impegnato*</i> previsione di cassa <i>a fondo pluriennale vincolato</i>	579.973,46  589.973,46	566.228,83  667.749,84	507.881,60  0,00	465.375,02  0,00
<b>TOTALE GENERALE DELLE SPESE</b>		101.521,01	previsione di competenza <i>di cui già impegnato*</i> previsione di cassa <i>a fondo pluriennale vincolato</i>	579.973,46  589.973,46	566.228,83  667.749,84	507.881,60  0,00	465.375,02  0,00



## LIBERO CONSORZIO COMUNALE DI AGRIGENTO

(L.R. 15/2015)

ex Provincia Regionale di Agrigento

**SETTORE 2 FINANZIARIO RAGIONERIA GENERALE ATTIVITA' NEGOZIALE CONTRATTI GARE  
CONCESSIONI ED ECONOMATO, INNOVAZIONE TECNOLOGICA  
Servizi Informatici - 10903**
**SPESE PER MISSIONI, PROGRAMMI E MACROAGGREGATI PER CAPITOLI**

MISSIONE PROGRAMMA TITOLO MACROAGGREGATO CAPITOLO		DENOMINAZIONE	RESIDUI PRESUNTI AL TERMINE DELL'ESERCIZIO 2025		PREVISIONI DEFINITIVE DELL'ANNO 2025	PREVISIONI ANNO 2026	PREVISIONI DELL'ANNO 2027	PREVISIONI DELL'ANNO 2028
DISAVANZO DI AMMINISTRAZIONE					0,00	0,00	0,00	0,00
MISSIONE	01	Servizi istituzionali, generali e di gestione						
0108	Programma 08	Statistica e sistemi informativi						
TITOLO	1	Spese correnti						
Macroaggregato	101	Redditi da lavoro dipendente						
2711/1		RETRIBUZIONE ORDINARIA	36.171,06	previsione di competenza di cui già impegnato*	293.473,28	328.405,28	328.405,28	328.405,28
				previsione di cassa a fondo pluriennale vincolato	293.473,28	364.576,34		
2711/5		ASSEGNI FAMILIARI	1.476,24	previsione di competenza di cui già impegnato*	1.476,24	0,00	0,00	0,00
				previsione di cassa a fondo pluriennale vincolato	1.476,24	1.476,24		
2711/6		ONERI SOCIALI C.P.D.E.L.	16.381,33	previsione di competenza di cui già impegnato*	69.814,66	78.160,46	78.160,46	78.160,46
				previsione di cassa a fondo pluriennale vincolato	69.814,66	94.541,79		
2711/7		ONERI SOCIALI I.N.A.D.E.L.	2.010,22	previsione di competenza di cui già impegnato*	8.247,07	8.773,99	8.773,99	8.773,99
				previsione di cassa a fondo pluriennale vincolato	8.247,07	10.784,21		
2711/8		ONERI SOCIALI I.N.A.I.L.	276,87	previsione di competenza di cui già impegnato*	2.000,00	2.000,00	2.000,00	2.000,00
				previsione di cassa a fondo pluriennale vincolato	2.000,00	2.276,87		
2730/91		RIMBORSO MISSIONI NON ISPETTIVE	0,00	previsione di competenza di cui già impegnato*	0,00	0,00	0,00	0,00
				previsione di cassa a fondo pluriennale vincolato	0,00	0,00		
	Totale Macroaggr.	101 Redditi da lavoro dipendente	56.315,72	previsione di competenza di cui già impegnato*	375.011,25	417.339,73	417.339,73	417.339,73
				previsione di cassa a fondo pluriennale vincolato	375.011,25	473.655,45	0,00	0,00
Macroaggregato	102	Imposte e tasse a carico dell'ente						
2771/9		ONERI SOCIALI IRAP SU STIPENDI	5.883,46	previsione di competenza di cui già impegnato*	24.945,23	27.914,45	27.914,45	27.914,45
				previsione di cassa a fondo pluriennale vincolato	24.945,23	33.797,91		
	Totale Macroaggr.	102 Imposte e tasse a carico dell'ente	5.883,46	previsione di competenza di cui già impegnato*	24.945,23	27.914,45	27.914,45	27.914,45
				previsione di cassa a fondo pluriennale vincolato	24.945,23	33.797,91	0,00	0,00
Macroaggregato	103	Acquisto di beni e servizi						
2720/4		MATERIALE DI CONSUMO PER SISTEMA INFORMATICO	4,53	previsione di competenza di cui già impegnato*	5.000,00	5.000,00	5.000,00	5.000,00
				previsione di cassa a fondo pluriennale vincolato	5.000,00	5.004,53		
2730/2		ACCESSO A BANCHE DATI E PUBBLICAZIONI ONLINE	0,00	previsione di competenza di cui già impegnato*	15.000,00	15.000,00	15.000,00	15.000,00
				previsione di cassa a fondo pluriennale vincolato	15.000,00	10.673,00 15.000,00		
2730/19		SPESA PER MANUTENZIONE E SICUREZZA HW, SW E	11.803,77	previsione di competenza di cui già impegnato*	250.000,00	250.000,00	250.000,00	250.000,00
				previsione di cassa	272.994,60	221.014,86 261.803,77		



## LIBERO CONSORZIO COMUNALE DI AGRIGENTO

(L.R. 15/2015)

ex Provincia Regionale di Agrigento

**SETTORE 2 FINANZIARIO RAGIONERIA GENERALE ATTIVITA' NEGOZIALE CONTRATTI GARE  
CONCESSIONI ED ECONOMATO, INNOVAZIONE TECNOLOGICA  
Servizi Informatici - 10903**
**SPESE PER MISSIONI, PROGRAMMI E MACROAGGREGATI PER CAPITOLI**

MISSIONE PROGRAMMA TITOLO MACROAGGREGATO CAPITOLO	DENOMINAZIONE	RESIDUI PRESUNTI AL TERMINE DELL'ESERCIZIO 2025		PREVISIONI DEFINITIVE DELL'ANNO 2025			
					PREVISIONI ANNO 2026	PREVISIONI DELL'ANNO 2027	PREVISIONI DELL'ANNO 2028
			a fondo pluriennale vincolato				
2730/20	DIGITALIZZAZIONE PROCEDURE SUAP (Fondi PNRR) (Capitolo E. 229/7)	23.790,00	previsione di competenza di cui già impegnato* previsione di cassa a fondo pluriennale vincolato	26.505,51  26.505,51	0,00  23.790,00	0,00	0,00
2730/21	ABILITAZIONI AL CLOUD PER LE PUBBLICHE AMMINISTRAZIONI LOCALI (Fondi PNRR) (Capitolo E. 229/6)	24.448,80	previsione di competenza di cui già impegnato* previsione di cassa a fondo pluriennale vincolato	25.000,00  25.000,00	0,00  24.448,80	0,00	0,00
2730/24	SPESE PER RACCOLTA DIFFERENZIATA DI PRODOTTI NOCIVI (TONNER.CARTUCCE.STAMPANTI ETC.)	0,00	previsione di competenza di cui già impegnato* previsione di cassa a fondo pluriennale vincolato	3.000,00  4.952,00	3.000,00  3.000,00	3.000,00	3.000,00
2730/26	SPESE PER ASSISTENZA PROCEDURE INFORMATICHE	16.164,02	previsione di competenza di cui già impegnato* previsione di cassa a fondo pluriennale vincolato	30.000,00  45.234,84	30.000,00 4.441,96 46.164,02	30.000,00	30.000,00
2730/32	SPESA PER TELECOMUNICAZIONI E TRASMISSIONE DATI	87.478,89	previsione di competenza di cui già impegnato* previsione di cassa a fondo pluriennale vincolato	330.000,00  351.523,53	310.000,00 55.896,59 397.478,89	330.000,00	330.000,00
2740/2	NOLEGGIO BENI ED ATTREZZATURE	9.284,27	previsione di competenza di cui già impegnato* previsione di cassa a fondo pluriennale vincolato	45.000,00  53.336,49	45.000,00 26.602,20 54.284,27	45.000,00 10.797,20	45.000,00
Totale 103 Macroaggr.	Acquisto di beni e servizi	172.974,28	previsione di competenza di cui già impegnato* previsione di cassa a fondo pluriennale vincolato	729.505,51  799.546,97	658.000,00 318.628,61 830.974,28	678.000,00 10.797,20	678.000,00 0,00
Totale Titolo 1	Spese correnti	235.173,46	previsione di competenza di cui già impegnato* previsione di cassa a fondo pluriennale vincolato	1.129.461,99  1.199.503,45	1.103.254,18 318.628,61 1.338.427,64	1.123.254,18 10.797,20	1.123.254,18 0,00
TITOLO 2 Macroaggregato 202	Spese in conto capitale Investimenti fissi lordi e acquisto di terreni						
12750/1	SPESE PER HARDWARE (Emergenza COVID-19)(AVANZO VINCOLATO)	0,00	previsione di competenza di cui già impegnato* previsione di cassa a fondo pluriennale vincolato	0,00  0,00	0,00  0,00	0,00	0,00
12750/2	SPESE PER SOFTWARE (Emergenza COVID-19)(AVANZO VINCOLATO)	0,00	previsione di competenza di cui già impegnato* previsione di cassa a fondo pluriennale vincolato	0,00  0,00	0,00  0,00	0,00	0,00
12750/5	ACQUISIZIONE ATTREZZATURE INFORMATICHE	30.025,25	previsione di competenza di cui già impegnato* previsione di cassa a fondo pluriennale vincolato	30.000,00  47.023,52	0,00  30.025,25	0,00	0,00
12750/7	MIGLIORAMENTO E ESTENSIONE UTILIZZO PIATTAFORME NAZIONALI DI IDENTITA' DIGITALI (STATO-PNRR) (Cap.E 1070/23)CUP B91F22002390007	0,00	previsione di competenza di cui già impegnato* previsione di cassa a fondo pluriennale vincolato	0,00  13.969,00	0,00  0,00	0,00	0,00
12750/8	REALIZZAZIONE SPORTELLINO UNICO WEB	253,43	previsione di competenza	0,00	0,00	0,00	0,00



LIBERO CONSORZIO COMUNALE DI AGRIGENTO

(L.R. 15/2015)

ex Provincia Regionale di Agrigento

**SETTORE 2 FINANZIARIO RAGIONERIA GENERALE ATTIVITA' NEGOZIALE CONTRATTI GARE  
CONCESSIONI ED ECONOMATO, INNOVAZIONE TECNOLOGICA  
Servizi Informatici - 10903**

**SPESE PER MISSIONI, PROGRAMMI E MACROAGGREGATI PER CAPITOLI**

MISSIONE PROGRAMMA TITOLO MACROAGGREGATO CAPITOLO	DENOMINAZIONE	RESIDUI PRESUNTI AL TERMINE DELL'ESERCIZIO 2025		PREVISIONI DEFINITIVE DELL'ANNO 2025			
					PREVISIONI ANNO 2026	PREVISIONI DELL'ANNO 2027	PREVISIONI DELL'ANNO 2028
PER CITTADINI E IMPRESE (REGIONE) (Cap.E 1131/11)CUP B41C21000000002							
			di cui già impegnato*				
			previsione di cassa	31.925,69	253,43		
			a fondo pluriennale vincolato				
Totale 202 Macroaggr.	Investimenti fissi lordi e acquisto di terreni	30.278,68	previsione di competenza di cui già impegnato*	30.000,00	0,00	0,00	0,00
			previsione di cassa	92.918,21	30.278,68	0,00	0,00
			a fondo pluriennale vincolato				
Totale Titolo 2	Spese in conto capitale	30.278,68	previsione di competenza di cui già impegnato*	30.000,00	0,00	0,00	0,00
			previsione di cassa	92.918,21	30.278,68	0,00	0,00
			a fondo pluriennale vincolato				
Totale 08 Programma	Statistica e sistemi informativi	265.452,14	previsione di competenza di cui già impegnato*	1.159.461,99	1.103.254,18	1.123.254,18	1.123.254,18
			previsione di cassa	318.628,61	10.797,20		
			previsione di cassa	1.292.421,66	1.368.706,32		
			a fondo pluriennale vincolato				
0111 Programma 11	Altri servizi generali						
Titolo 1	Spese correnti						
Macroaggregato 101 2730/90	Redditi da lavoro dipendente NO - RIMBORSO MISSIONI NON	0,00	previsione di competenza di cui già impegnato*	0,00	0,00	0,00	0,00
			previsione di cassa	0,00	0,00		
			a fondo pluriennale vincolato				
Totale 101 Macroaggr.	Redditi da lavoro dipendente	0,00	previsione di competenza di cui già impegnato*	0,00	0,00	0,00	0,00
			previsione di cassa	0,00	0,00		
			a fondo pluriennale vincolato				
Macroaggregato 103 2730/31	Acquisto di beni e servizi NO - SPESA PER TELECOMUNICAZIONI E TRASMISSIONE DATI	0,00	previsione di competenza di cui già impegnato*	0,00	0,00	0,00	0,00
			previsione di cassa	0,00	0,00		
			a fondo pluriennale vincolato				
Totale 103 Macroaggr.	Acquisto di beni e servizi	0,00	previsione di competenza di cui già impegnato*	0,00	0,00	0,00	0,00
			previsione di cassa	0,00	0,00		
			a fondo pluriennale vincolato				
Totale Titolo 1	Spese correnti	0,00	previsione di competenza di cui già impegnato*	0,00	0,00	0,00	0,00
			previsione di cassa	0,00	0,00		
			a fondo pluriennale vincolato				
Titolo 2	Spese in conto capitale						
Macroaggregato 202	Investimenti fissi lordi e acquisto di terreni						
12750/3	NO-MIGLI-1.4.4-ESTENSIONE UTILIZZO PIATTAFORME NAZIONALI DI IDENTITA' DIGITALI (STATO-PNRR) (Cap.E 1070/23)CUP B91F22002390007	0,00	previsione di competenza di cui già impegnato*	0,00	0,00	0,00	0,00
			previsione di cassa	0,00	0,00		
			a fondo pluriennale vincolato				
12750/4	NO-ACQUISIZIONE BENI MOBILI E ATTREZZATURE	0,00	previsione di competenza di cui già impegnato*	0,00	0,00	0,00	0,00
			previsione di cassa	0,00	0,00		
			a fondo pluriennale vincolato				
12750/6	NO-REALIZZAZIONE SPORTELLO UNICO WEB PER CITTADINI E IMPRESE (REGIONE) (Cap.E 1131/11)CUP	0,00	previsione di competenza di cui già impegnato*	0,00	0,00	0,00	0,00
			previsione di cassa	0,00	0,00		
			a fondo pluriennale vincolato				



LIBERO CONSORZIO COMUNALE DI AGRIGENTO

(L.R. 15/2015)

ex Provincia Regionale di Agrigento

**SETTORE 2 FINANZIARIO RAGIONERIA GENERALE ATTIVITA' NEGOZIALE CONTRATTI GARE  
CONCESSIONI ED ECONOMATO, INNOVAZIONE TECNOLOGICA  
Servizi Informatici - 10903**

**SPESE PER MISSIONI, PROGRAMMI E MACROAGGREGATI PER CAPITOLI**

MISSIONE PROGRAMMA TITOLO MACROAGGREGATO CAPITOLO	DENOMINAZIONE	RESIDUI PRESUNTI AL TERMINI DELL'ESERCIZIO 2025		PREVISIONI DEFINITIVE DELL'ANNO 2025			
					PREVISIONI ANNO 2026	PREVISIONI DELL'ANNO 2027	PREVISIONI DELL'ANNO 2028
Totale 202 Macroaggr.	Investimenti fissi lordi e acquisto di terreni	0,00	previsione di competenza <i>di cui già impegnato*</i> previsione di cassa <i>a fondo pluriennale vincolato</i>	0,00  0,00	0,00  0,00	0,00  0,00	0,00  0,00
Totale Titolo 2	Spese in conto capitale	0,00	previsione di competenza <i>di cui già impegnato*</i> previsione di cassa <i>a fondo pluriennale vincolato</i>	0,00  0,00	0,00  0,00	0,00  0,00	0,00  0,00
Totale 11 Programma	Altri servizi generali	0,00	previsione di competenza <i>di cui già impegnato*</i> previsione di cassa <i>a fondo pluriennale vincolato</i>	0,00  0,00	0,00  0,00	0,00  0,00	0,00  0,00
Totale MISSIONE 01	Servizi istituzionali, generali e di gestione	265.452,14	previsione di competenza <i>di cui già impegnato*</i> previsione di cassa <i>a fondo pluriennale vincolato</i>	1.159.461,99  1.292.421,66	1.103.254,18  1.368.706,32	1.123.254,18  10.797,20	1.123.254,18  0,00
TOTALE MISSIONI		265.452,14	previsione di competenza <i>di cui già impegnato*</i> previsione di cassa <i>a fondo pluriennale vincolato</i>	1.159.461,99  1.292.421,66	1.103.254,18  1.368.706,32	1.123.254,18  10.797,20	1.123.254,18  0,00
TOTALE GENERALE DELLE SPESE		265.452,14	previsione di competenza <i>di cui già impegnato*</i> previsione di cassa <i>a fondo pluriennale vincolato</i>	1.159.461,99  1.292.421,66	1.103.254,18  1.368.706,32	1.123.254,18  10.797,20	1.123.254,18  0,00



## LIBERO CONSORZIO COMUNALE DI AGRIGENTO

(L.R. 15/2015)

ex Provincia Regionale di Agrigento

**SETTORE 2 FINANZIARIO RAGIONERIA GENERALE ATTIVITA' NEGOZIALE CONTRATTI GARE  
CONCESSIONI ED ECONOMATO, INNOVAZIONE TECNOLOGICA**  
 Concessioni centro di costo 10904

**SPESE PER MISSIONI, PROGRAMMI E MACROAGGREGATI PER CAPITOLI**

MISSIONE PROGRAMMA TITOLO MACROAGGREGATO CAPITOLO		DENOMINAZIONE	RESIDUI PRESUNTI AL TERMINE DELL'ESERCIZIO 2025		PREVISIONI DEFINITIVE DELL'ANNO 2025			
						PREVISIONI ANNO 2026	PREVISIONI DELL'ANNO 2027	PREVISIONI DELL'ANNO 2028
DISAVANZO DI AMMINISTRAZIONE					0,00	0,00	0,00	0,00
MISSIONE	10	Trasporti e diritto alla mobilità						
1005 Programma 05 Viabilità e infrastrutture stradali								
Titolo 1		Spese correnti						
Macroaggregato 101		Redditi da lavoro dipendente						
2410/1		RETRIBUZIONE ORDINARIA	32.013,80	previsione di competenza di cui già impegnato*	141.341,67	150.167,58	150.167,58	120.649,61
				previsione di cassa a fondo pluriennale vincolato	141.341,67	182.181,38		
2410/5		ASSEGNI FAMILIARI	160,11	previsione di competenza di cui già impegnato*	557,76	557,76	557,76	557,76
				previsione di cassa a fondo pluriennale vincolato	557,76	717,87		
2410/6		ONERI SOCIALI C.P.D.E.L.	7.240,68	previsione di competenza di cui già impegnato*	33.623,84	35.739,89	35.739,89	28.714,61
				previsione di cassa a fondo pluriennale vincolato	33.623,84	42.980,57		
2410/7		ONERI SOCIALI I.N.A.D.E.L.	866,37	previsione di competenza di cui già impegnato*	3.947,38	4.021,88	4.021,88	3.228,25
				previsione di cassa a fondo pluriennale vincolato	3.947,38	4.888,25		
2410/8		ONERI SOCIALI I.N.A.I.L.	435,36	previsione di competenza di cui già impegnato*	1.200,00	1.200,00	1.200,00	1.200,00
				previsione di cassa a fondo pluriennale vincolato	1.200,00	1.635,36		
Totale Macroaggr.		101 Redditi da lavoro dipendente	40.716,32	previsione di competenza di cui già impegnato*	180.670,65	191.687,11	191.687,11	154.350,23
				previsione di cassa a fondo pluriennale vincolato	180.670,65	232.403,43	0,00	0,00
Macroaggregato 102		Imposte e tasse a carico dell'ente						
2470/9		ONERI SOCIALI I.R.A.P. SU STIPENDI	2.592,13	previsione di competenza di cui già impegnato*	12.014,04	12.764,24	12.764,24	10.255,22
				previsione di cassa a fondo pluriennale vincolato	12.014,04	15.356,37		
Totale Macroaggr.		102 Imposte e tasse a carico dell'ente	2.592,13	previsione di competenza di cui già impegnato*	12.014,04	12.764,24	12.764,24	10.255,22
				previsione di cassa a fondo pluriennale vincolato	12.014,04	15.356,37	0,00	0,00
Totale Titolo		1 Spese correnti	43.308,45	previsione di competenza di cui già impegnato*	192.684,69	204.451,35	204.451,35	164.605,45
				previsione di cassa a fondo pluriennale vincolato	192.684,69	247.759,80	0,00	0,00
Totale Programma		05 Viabilità e infrastrutture stradali	43.308,45	previsione di competenza di cui già impegnato*	192.684,69	204.451,35	204.451,35	164.605,45
				previsione di cassa a fondo pluriennale vincolato	192.684,69	247.759,80	0,00	0,00
Totale MISSIONE 10 Trasporti e diritto alla mobilità			43.308,45	previsione di competenza di cui già impegnato*	192.684,69	204.451,35	204.451,35	164.605,45
				previsione di cassa a fondo pluriennale vincolato	192.684,69	247.759,80	0,00	0,00
TOTALE MISSIONI			43.308,45	previsione di competenza di cui già impegnato*	192.684,69	204.451,35	204.451,35	164.605,45
				previsione di cassa a fondo pluriennale vincolato	192.684,69	247.759,80	0,00	0,00
TOTALE GENERALE DELLE SPESE			43.308,45	previsione di competenza di cui già impegnato*	192.684,69	204.451,35	204.451,35	164.605,45
				previsione di cassa a fondo pluriennale vincolato	192.684,69	247.759,80	0,00	0,00



LIBERO CONSORZIO COMUNALE DI AGRIGENTO

(L.R. 15/2015)

ex Provincia Regionale di Agrigento

**SETTORE 3 SERVIZI ALLA PERSONA POLITICHE ATTIVE DEL LAVORO E DELL'ISTRUZIONE,  
SOLIDARIETA' SOCIALE, PROVVEDITORATO, TRASPORTI, URP, FORMAZIONE  
Istruzione Secondaria - 20102**

**SPESE PER MISSIONI, PROGRAMMI E MACROAGGREGATI PER CAPITOLI**

MISSIONE PROGRAMMA TITOLO MACROAGGREGATO CAPITOLO		DENOMINAZIONE	RESIDUI PRESUNTI AL TERMINE DELL'ESERCIZIO 2025		PREVISIONI DEFINITIVE DELL'ANNO 2025	PREVISIONI ANNO 2026	PREVISIONI DELL'ANNO 2027	PREVISIONI DELL'ANNO 2028
DISAVANZO DI AMMINISTRAZIONE					0,00	0,00	0,00	0,00
MISSIONE	04	Istruzione e diritto allo studio						
0402	Programma 02	Altri ordini di istruzione non universitaria						
Titolo 1		Spese correnti						
Macroaggregato 101		Redditi da lavoro dipendente						
3210/1		RETRIBUZIONE ORDINARIA	26.057,88	previsione di competenza di cui già impegnato* previsione di cassa a fondo pluriennale vincolato	143.067,64  143.067,64	150.892,47  176.950,35	148.544,01	99.334,18
3210/2		RETRIBUZIONE ORDINARIA TEMPO DETERMINATO	0,00	previsione di competenza di cui già impegnato* previsione di cassa a fondo pluriennale vincolato	0,00  0,00	0,00  0,00	0,00	0,00
3210/4		CONTRIBUTI INPS	0,00	previsione di competenza di cui già impegnato* previsione di cassa a fondo pluriennale vincolato	0,00  0,00	0,00  0,00	0,00	0,00
3210/5		ASSEGNI FAMILIARI	619,68	previsione di competenza di cui già impegnato* previsione di cassa a fondo pluriennale vincolato	619,68  619,68	0,00  619,68	0,00	0,00
3210/6		ONERI SOCIALI C.P.D.E.L.	8.683,19	previsione di competenza di cui già impegnato* previsione di cassa a fondo pluriennale vincolato	34.034,89  34.034,89	35.898,13  44.581,32	35.353,47	23.641,53
3210/7		ONERI SOCIALI I.N.A.D.E.L.	1.002,31	previsione di competenza di cui già impegnato* previsione di cassa a fondo pluriennale vincolato	4.004,54  4.004,54	4.010,23  5.012,54	3.944,32	2.648,14
3210/8		ONERI SOCIALI I.N.A.I.L.	458,69	previsione di competenza di cui già impegnato* previsione di cassa a fondo pluriennale vincolato	1.200,00  1.200,00	1.000,00  1.458,69	1.000,00	1.000,00
3230/90		RIMBORSO MISSIONI NON ISPETTIVE	0,00	previsione di competenza di cui già impegnato* previsione di cassa a fondo pluriennale vincolato	0,00  0,00	0,00  0,00	0,00	0,00
3410/8		ONERI SOCIALI I.N.A.I.L.	1.600,00	previsione di competenza di cui già impegnato* previsione di cassa a fondo pluriennale vincolato	1.600,00  1.600,00	0,00  1.600,00	0,00	0,00
Totale Macroaggr.		101 Redditi da lavoro dipendente	38.421,75	previsione di competenza di cui già impegnato* previsione di cassa a fondo pluriennale vincolato	184.526,75  184.526,75	191.800,83  230.222,58	188.841,80  0,00	126.623,85  0,00
Macroaggregato 102		Imposte e tasse a carico dell'ente						
3270/1		TASSA LOCATIZIA AFFITTO ISTITUTI TECNICI E LICEI SCIENTIFICI	0,00	previsione di competenza di cui già impegnato* previsione di cassa a fondo pluriennale vincolato	15.000,00  15.000,00	15.000,00  15.000,00	15.000,00	15.000,00
3270/9		ONERI SOCIALI IRAP SU STIPENDI	2.999,68	previsione di competenza di cui già impegnato* previsione di cassa a fondo pluriennale vincolato	12.160,74  12.160,74	12.820,76  15.820,44	12.626,24	8.443,41





## LIBERO CONSORZIO COMUNALE DI AGRIGENTO

(L.R. 15/2015)

ex Provincia Regionale di Agrigento

**SETTORE 3 SERVIZI ALLA PERSONA POLITICHE ATTIVE DEL LAVORO E DELL'ISTRUZIONE,  
SOLIDARIETA' SOCIALE, PROVVEDITORATO, TRASPORTI, URP, FORMAZIONE  
Istruzione Secondaria - 20102**
**SPESE PER MISSIONI, PROGRAMMI E MACROAGGREGATI PER CAPITOLI**

MISSIONE PROGRAMMA TITOLO MACROAGGREGATO CAPITOLO	DENOMINAZIONE	RESIDUI PRESUNTI AL TERMINE DELL'ESERCIZIO 2025		PREVISIONI DEFINITIVE DELL'ANNO 2025			
					PREVISIONI ANNO 2026	PREVISIONI DELL'ANNO 2027	PREVISIONI DELL'ANNO 2028
<b>Totale 102 Macroaggr.</b>	<b>Imposte e tasse a carico dell'ente</b>	2.999,68	previsione di competenza <i>di cui già impegnato*</i> previsione di cassa <i>a fondo pluriennale vincolato</i>	27.160,74  27.160,74	27.820,76  30.820,44	27.626,24  0,00	23.443,41  0,00
<b>Macroaggregato 103</b>	<b>Acquisto di beni e servizi</b>						
3240/1	FITTI LOCALI ADIBITI A SCUOLE L.R. 6/97	34.715,76	previsione di competenza <i>di cui già impegnato*</i> previsione di cassa <i>a fondo pluriennale vincolato</i>	850.000,00  853.808,34	830.000,00  864.715,76	850.000,00  0,00	850.000,00  0,00
3240/3	SPESA PER SERVIZI DI NOLEGGIO	1.934,44	previsione di competenza <i>di cui già impegnato*</i> previsione di cassa <i>a fondo pluriennale vincolato</i>	10.000,00  13.868,84	10.000,00  11.934,44	10.000,00  0,00	10.000,00  0,00
3240/4	SPESE DIVERSE PER UTILIZZO BENI DI TERZI	0,00	previsione di competenza <i>di cui già impegnato*</i> previsione di cassa <i>a fondo pluriennale vincolato</i>	0,00  0,00	0,00  0,00	0,00  0,00	0,00  0,00
<b>Totale 103 Macroaggr.</b>	<b>Acquisto di beni e servizi</b>	36.650,20	previsione di competenza <i>di cui già impegnato*</i> previsione di cassa <i>a fondo pluriennale vincolato</i>	860.000,00  867.677,18	840.000,00  876.650,20	860.000,00  0,00	860.000,00  0,00
<b>Macroaggregato 104</b>	<b>Trasferimenti correnti</b>						
3250/1	SPESE PER ILLUMINAZIONE, RISCALDAMENTO, TELEFONO, MATERIALE DIDATTICO ETC.	0,02	previsione di competenza <i>di cui già impegnato*</i> previsione di cassa <i>a fondo pluriennale vincolato</i>	2.500.000,00  2.500.000,00	2.400.000,00  2.400.000,02	2.400.000,00  0,00	2.400.000,00  0,00
3250/2	ANTICIPAZIONE PER ESIGENZE STRAORDINARIE SCUOLE PROV.LI	52,23	previsione di competenza <i>di cui già impegnato*</i> previsione di cassa <i>a fondo pluriennale vincolato</i>	400.000,00  400.000,00	250.000,00  250.052,23	300.000,00  0,00	400.000,00  0,00
3250/3	TRASFERIMENTI ALLE SCUOLE PER SPESE COVID (Emergenza COVID-19) (AVANZO VINCOLATO)	0,00	previsione di competenza <i>di cui già impegnato*</i> previsione di cassa <i>a fondo pluriennale vincolato</i>	0,00  0,00	0,00  0,00	0,00  0,00	0,00  0,00
3250/4	TRASFERIMENTI ALLE SCUOLE PER ATTIVITA' AGRIGENTO 20/25	0,00	previsione di competenza <i>di cui già impegnato*</i> previsione di cassa <i>a fondo pluriennale vincolato</i>	0,00  0,00	0,00  0,00	0,00  0,00	0,00  0,00
<b>Totale 104 Macroaggr.</b>	<b>Trasferimenti correnti</b>	52,25	previsione di competenza <i>di cui già impegnato*</i> previsione di cassa <i>a fondo pluriennale vincolato</i>	2.900.000,00  2.900.000,00	2.650.000,00  2.650.052,25	2.700.000,00  0,00	2.800.000,00  0,00
<b>Totale Titolo 1</b>	<b>Spese correnti</b>	78.123,88	previsione di competenza <i>di cui già impegnato*</i> previsione di cassa <i>a fondo pluriennale vincolato</i>	3.971.687,49  3.979.364,67	3.709.621,59  3.787.745,47	3.776.468,04  0,00	3.810.067,26  0,00



LIBERO CONSORZIO COMUNALE DI AGRIGENTO

(L.R. 15/2015)

ex Provincia Regionale di Agrigento

**SETTORE 3 SERVIZI ALLA PERSONA POLITICHE ATTIVE DEL LAVORO E DELL'ISTRUZIONE,  
SOLIDARIETA' SOCIALE, PROVVEDITORATO, TRASPORTI, URP, FORMAZIONE  
Istruzione Secondaria - 20102**

**SPESE PER MISSIONI, PROGRAMMI E MACROAGGREGATI PER CAPITOLI**

MISSIONE PROGRAMMA TITOLO MACROAGGREGATO CAPITOLO	DENOMINAZIONE	RESIDUI PRESUNTI AL TERMINE DELL'ESERCIZIO 2025		PREVISIONI DEFINITIVE DELL'ANNO 2025			
					PREVISIONI ANNO 2026	PREVISIONI DELL'ANNO 2027	PREVISIONI DELL'ANNO 2028
<b>Titolo 2</b>	<b>Spese in conto capitale</b>						
	<b>Investimenti fissi lordi e acquisto di terreni</b>						
<b>Macroaggregato 202</b>							
13250/1	ACQUISTO DI ARREDI SCOLASTICI (CAP.E.1070/6)	0,00	previsione di competenza <i>di cui già impegnato*</i> previsione di cassa <i>a fondo pluriennale vincolato</i>	0,00  0,00	0,00  0,00	0,00  0,00	0,00  0,00
<b>Totale 202 Macroaggr.</b>	<b>Investimenti fissi lordi e acquisto di terreni</b>	0,00	previsione di competenza <i>di cui già impegnato*</i> previsione di cassa <i>a fondo pluriennale vincolato</i>	0,00  0,00	0,00  0,00	0,00  0,00	0,00  0,00
<b>Totale Titolo 2</b>	<b>Spese in conto capitale</b>	0,00	previsione di competenza <i>di cui già impegnato*</i> previsione di cassa <i>a fondo pluriennale vincolato</i>	0,00  0,00	0,00  0,00	0,00  0,00	0,00  0,00



LIBERO CONSORZIO COMUNALE DI AGRIGENTO

(L.R. 15/2015)

ex Provincia Regionale di Agrigento

## SETTORE 4 TECNICO INFRASTRUTTURE STRADALI, EDILIZIA SCOLASTICA, PATRIMONIO E MANUTENZIONE

## Edilizia Scolastica - 20102

## SPESE PER MISSIONI, PROGRAMMI E MACROAGGREGATI PER CAPITOLI

MISSIONE PROGRAMMA TITOLO MACROAGGREGATO CAPITOLO		DENOMINAZIONE	RESIDUI PRESUNTI AL TERMINE DELL'ESERCIZIO 2025		PREVISIONI DEFINITIVE DELL'ANNO 2025	PREVISIONI ANNO 2026	PREVISIONI DELL'ANNO 2027	PREVISIONI DELL'ANNO 2028
DISAVANZO DI AMMINISTRAZIONE					0,00	0,00	0,00	0,00
MISSIONE	04	Istruzione e diritto allo studio						
0402	Programma 02	Altri ordini di istruzione non universitaria						
Titolo 1		Spese correnti						
Macroaggregato 101		Redditi da lavoro dipendente						
3310/1		RETRIBUZIONE ORDINARIA	47.579,90	previsione di competenza di cui già impegnato*	349.145,26	357.312,89	340.826,87	332.583,56
				previsione di cassa a fondo pluriennale vincolato	349.145,26	404.892,79		
3310/2		RETRIBUZIONE ORDINARIA TEMPO DETERMINATO	0,00	previsione di competenza di cui già impegnato*	0,00	0,00	0,00	0,00
				previsione di cassa a fondo pluriennale vincolato	0,00	0,00		
3310/4		CONTRIBUTI INPS	0,00	previsione di competenza di cui già impegnato*	0,00	0,00	0,00	0,00
				previsione di cassa a fondo pluriennale vincolato	0,00	0,00		
3310/5		ASSEGNI FAMILIARI	841,71	previsione di competenza di cui già impegnato*	1.239,36	619,68	619,68	309,84
				previsione di cassa a fondo pluriennale vincolato	1.239,36	1.461,39		
3310/6		ONERI SOCIALI C.P.D.E.L.	16.934,51	previsione di competenza di cui già impegnato*	83.060,29	85.040,47	81.116,75	79.154,89
				previsione di cassa a fondo pluriennale vincolato	83.060,29	101.974,98		
3310/7		ONERI SOCIALI I.N.A.D.E.L.	1.923,92	previsione di competenza di cui già impegnato*	9.681,78	9.413,09	8.976,75	8.758,58
				previsione di cassa a fondo pluriennale vincolato	9.681,78	11.337,01		
3310/8		ONERI SOCIALI I.N.A.I.L.	970,56	previsione di competenza di cui già impegnato*	3.800,00	3.300,00	3.300,00	3.300,00
				previsione di cassa a fondo pluriennale vincolato	3.800,00	4.270,56		
3330/90		RIMBORSO MISSIONI NON ISPETTIVE	1.500,00	previsione di competenza di cui già impegnato*	3.000,00	3.000,00	3.000,00	3.000,00
				previsione di cassa a fondo pluriennale vincolato	3.000,00	4.500,00		
3330/91		RIMBORSO MISSIONI ISPETTIVE	212,38	previsione di competenza di cui già impegnato*	2.500,00	2.500,00	2.500,00	2.500,00
				previsione di cassa a fondo pluriennale vincolato	2.500,00	2.712,38		
Totale 101 Macroaggr.		Redditi da lavoro dipendente	69.962,98	previsione di competenza di cui già impegnato*	452.426,69	461.186,13	440.340,05	429.606,87
				previsione di cassa a fondo pluriennale vincolato	452.426,69	531.149,11	0,00	0,00
Macroaggregato 102		Imposte e tasse a carico dell'ente						
3370/9		ONERI SOCIALI IRAP SU STIPENDI	6.060,42	previsione di competenza di cui già impegnato*	29.677,34	30.371,60	28.970,27	28.269,60
				previsione di cassa a fondo pluriennale vincolato	29.677,34	36.432,02		
3370/10		IRAP SU COMPENSI	0,00	previsione di competenza di cui già impegnato*	3.000,00	3.000,00	3.000,00	3.000,00
				previsione di cassa a fondo pluriennale vincolato	3.000,00	3.000,00		



## LIBERO CONSORZIO COMUNALE DI AGRIGENTO

(L.R. 15/2015)

ex Provincia Regionale di Agrigento

## SETTORE 4 TECNICO INFRASTRUTTURE STRADALI, EDILIZIA SCOLASTICA, PATRIMONIO E MANUTENZIONE

## Edilizia Scolastica - 20102

## SPESE PER MISSIONI, PROGRAMMI E MACROAGGREGATI PER CAPITOLI

MISSIONE PROGRAMMA TITOLO MACROAGGREGATO CAPITOLO	DENOMINAZIONE	RESIDUI PRESUNTI AL TERMINE DELL'ESERCIZIO 2025		PREVISIONI DEFINITIVE DELL'ANNO 2025			
					PREVISIONI ANNO 2026	PREVISIONI DELL'ANNO 2027	PREVISIONI DELL'ANNO 2028
<b>Totale 102</b>	<b>Imposte e tasse a carico dell'ente</b>	6.060,42	previsione di competenza <i>di cui già impegnato*</i> previsione di cassa <i>a fondo pluriennale vincolato</i>	32.677,34  32.677,34	33.371,60  39.432,02	31.970,27 <i>0,00</i>	31.269,60 <i>0,00</i>
<b>Macroaggregato 103</b>	<b>Acquisto di beni e servizi</b>						
3320/1	ACQUISTO BENI TECNICI- SPECIALISTICI PER SUPERAMENTO BARRIERE ARCHITETTONICHE	0,00	previsione di competenza <i>di cui già impegnato*</i> previsione di cassa <i>a fondo pluriennale vincolato</i>	0,00  0,00	0,00  0,00	0,00	0,00
3330/1	INTERVENTI MANUTENZIONE IMMOBILI DI PROPRIETA' DELLA PROVINCIA ADIBITI A SCUOLE L.R. 6/97	0,00	previsione di competenza <i>di cui già impegnato*</i> previsione di cassa <i>a fondo pluriennale vincolato</i>	0,00  0,00	0,00  0,00	0,00	0,00
3330/2	INTERVENTI NEI LOCALI CONDOTTI IN LOCAZIONE DALLA PROVINCIA ADIBITI A SCUOLE L.R. 6/97	0,00	previsione di competenza <i>di cui già impegnato*</i> previsione di cassa <i>a fondo pluriennale vincolato</i>	0,00  0,00	0,00  0,00	0,00	0,00
3330/3	CORSE DI FORMAZIONE DEL PERSONALE CHE SVOLGE FUNZIONI TECNICHE (CAP. E 755)	0,00	previsione di competenza <i>di cui già impegnato*</i> previsione di cassa <i>a fondo pluriennale vincolato</i>	2.000,00  2.000,00	2.000,00  2.000,00	2.000,00	2.000,00
3330/9	(FONDI PROPRI) MANUTENZIONE ORDINARIA EDILIZIA SCOLASTICA E SOCIALE	8.095,80	previsione di competenza <i>di cui già impegnato*</i> previsione di cassa <i>a fondo pluriennale vincolato</i>	682.500,00  686.094,64	500.000,00  508.095,80	700.000,00	900.000,00
3330/10	SPESE PER STAMPE, RILEGATURE E ALTRI SERVIZI AUSILIARI	0,00	previsione di competenza <i>di cui già impegnato*</i> previsione di cassa <i>a fondo pluriennale vincolato</i>	0,00  0,00	0,00  0,00	0,00	0,00
3330/11	SPESE PER PROGETTAZIONI E RIPRODUZIONI CARTOGRAFICHE	0,00	previsione di competenza <i>di cui già impegnato*</i> previsione di cassa <i>a fondo pluriennale vincolato</i>	0,00  0,00	0,00  0,00	0,00	0,00
3330/12	(STATO) INDAGINI E VERIFICHE SOLAI E CONTROSOFFITTI EDIFICI SCOLASTICI (CAP.E.229/4)	0,00	previsione di competenza <i>di cui già impegnato*</i> previsione di cassa <i>a fondo pluriennale vincolato</i>	0,00  0,00	0,00  0,00	0,00	0,00
3330/14	SPESA PER PRESTAZIONI PROFESSIONALI E SPECIALISTICHE	4.940,71	previsione di competenza <i>di cui già impegnato*</i> previsione di cassa <i>a fondo pluriennale vincolato</i>	84.940,71  84.940,71	50.000,00  54.940,71	50.000,00	50.000,00
3330/15	REGIONE - VERIFICHE TECNICO- STRUTTURALI AGLI EDIFICI SCOLASTICI (CAP.E. 330)	0,00	previsione di competenza <i>di cui già impegnato*</i> previsione di cassa <i>a fondo pluriennale vincolato</i>	0,00  0,00	0,00  0,00	0,00	0,00
3330/16	VERIFICHE TECNICO-STRUTTURALI AGLI EDIFICI SCOLASTICI	0,00	previsione di competenza <i>di cui già impegnato*</i> previsione di cassa <i>a fondo pluriennale vincolato</i>	0,00  0,00	0,00  0,00	0,00	0,00



## LIBERO CONSORZIO COMUNALE DI AGRIGENTO

(L.R. 15/2015)

ex Provincia Regionale di Agrigento

## SETTORE 4 TECNICO INFRASTRUTTURE STRADALI, EDILIZIA SCOLASTICA, PATRIMONIO E MANUTENZIONE

## Edilizia Scolastica - 20102

## SPESE PER MISSIONI, PROGRAMMI E MACROAGGREGATI PER CAPITOLI

MISSIONE PROGRAMMA TITOLO MACROAGGREGATO CAPITOLO	DENOMINAZIONE	RESIDUI PRESUNTI AL TERMINE DELL'ESERCIZIO 2025		PREVISIONI DEFINITIVE DELL'ANNO 2025	PREVISIONI ANNO 2026		
					PREVISIONI ANNO 2026	PREVISIONI DELL'ANNO 2027	PREVISIONI DELL'ANNO 2028
3330/17	VERIFICHE TECNICOSTRUTTURALI AGLI EDIFICI SCOLASTICI (STATO) CAP. ENTRATA 229/9	0,00	previsione di competenza <i>di cui già impegnato*</i> previsione di cassa <i>a fondo pluriennale vincolato</i>	0,00 0,00 0,00	0,00 0,00 0,00	0,00 0,00 0,00	0,00 0,00 0,00
3340/1	SPESA PER SERVIZI DI NOLEGGIO	0,00	previsione di competenza <i>di cui già impegnato*</i> previsione di cassa <i>a fondo pluriennale vincolato</i>	0,00 0,00 0,00	0,00 0,00 0,00	0,00 0,00 0,00	0,00 0,00 0,00
<b>Totale 103 Macroaggr.</b>	<b>Acquisto di beni e servizi</b>	13.036,51	previsione di competenza <i>di cui già impegnato*</i> previsione di cassa <i>a fondo pluriennale vincolato</i>	769.440,71 773.035,35 0,00	552.000,00 565.036,51 0,00	752.000,00 0,00 0,00	952.000,00 0,00 0,00
<b>Macroaggregato 107</b>	<b>Interessi passivi</b>						
3360/2	INTERESSI PASSIVI SU MUTUO POSIZIONE N. 435809500DI	0,00	previsione di competenza <i>di cui già impegnato*</i> previsione di cassa <i>a fondo pluriennale vincolato</i>	0,00 0,00 0,00	0,00 0,00 0,00	0,00 0,00 0,00	0,00 0,00 0,00
<b>Totale 107 Macroaggr.</b>	<b>Interessi passivi</b>	0,00	previsione di competenza <i>di cui già impegnato*</i> previsione di cassa <i>a fondo pluriennale vincolato</i>	0,00 0,00 0,00	0,00 0,00 0,00	0,00 0,00 0,00	0,00 0,00 0,00
<b>Macroaggregato 109</b>	<b>Rimborsi e poste correttive delle entrate</b>						
3380/7	RIMBORSI DI PARTE CORRENTE AD AMMINISTRAZIONI CENTRALI	0,00	previsione di competenza <i>di cui già impegnato*</i> previsione di cassa <i>a fondo pluriennale vincolato</i>	61.706,70 61.706,70 0,00	0,00 0,00 0,00	0,00 0,00 0,00	0,00 0,00 0,00
<b>Totale 109 Macroaggr.</b>	<b>Rimborsi e poste correttive delle entrate</b>	0,00	previsione di competenza <i>di cui già impegnato*</i> previsione di cassa <i>a fondo pluriennale vincolato</i>	61.706,70 61.706,70 0,00	0,00 0,00 0,00	0,00 0,00 0,00	0,00 0,00 0,00
<b>Macroaggregato 110</b>	<b>Altre spese correnti</b>						
3380/1	SPESE DOVUTE PER SANZIONI	0,00	previsione di competenza <i>di cui già impegnato*</i> previsione di cassa <i>a fondo pluriennale vincolato</i>	4.000,00 4.000,00 0,00	4.000,00 4.000,00 0,00	4.000,00 0,00 0,00	4.000,00 0,00 0,00
3380/4	SPESE PER INDENNIZZI	0,00	previsione di competenza <i>di cui già impegnato*</i> previsione di cassa <i>a fondo pluriennale vincolato</i>	5.000,00 5.000,00 0,00	5.000,00 5.000,00 0,00	5.000,00 0,00 0,00	5.000,00 0,00 0,00
3380/5	SPESA PER RISARCIMENTO DANNI	0,00	previsione di competenza <i>di cui già impegnato*</i> previsione di cassa <i>a fondo pluriennale vincolato</i>	40.000,00 40.000,00 0,00	20.000,00 20.000,00 0,00	20.000,00 0,00 0,00	20.000,00 0,00 0,00
3380/6	ONERI DA CONTENZIOSO (D.F.B.)	0,00	previsione di competenza <i>di cui già impegnato*</i> previsione di cassa <i>a fondo pluriennale vincolato</i>	0,00 0,00 0,00	20.000,00 20.000,00 0,00	20.000,00 0,00 0,00	20.000,00 0,00 0,00
<b>Totale 110 Macroaggr.</b>	<b>Altre spese correnti</b>	0,00	previsione di competenza <i>di cui già impegnato*</i> previsione di cassa <i>a fondo pluriennale vincolato</i>	49.000,00 49.000,00 0,00	49.000,00 49.000,00 0,00	49.000,00 0,00 0,00	49.000,00 0,00 0,00
<b>Totale Titolo 1</b>	<b>Spese correnti</b>	89.059,91	previsione di competenza <i>di cui già impegnato*</i> previsione di cassa <i>a fondo pluriennale vincolato</i>	1.365.251,44 1.368.846,08 0,00	1.095.557,73 1.184.617,64 0,00	1.273.310,32 0,00 0,00	1.461.876,47 0,00 0,00
<b>TITOLO 2</b>	<b>Spese in conto capitale</b>						



## LIBERO CONSORZIO COMUNALE DI AGRIGENTO

(L.R. 15/2015)

ex Provincia Regionale di Agrigento

## SETTORE 4 TECNICO INFRASTRUTTURE STRADALI, EDILIZIA SCOLASTICA, PATRIMONIO E MANUTENZIONE

## Edilizia Scolastica - 20102

## SPESE PER MISSIONI, PROGRAMMI E MACROAGGREGATI PER CAPITOLI

MISSIONE PROGRAMMA TITOLO MACROAGGREGATO CAPITOLO	DENOMINAZIONE	RESIDUI PRESUNTI AL TERMINE DELL'ESERCIZIO 2025		PREVISIONI DEFINITIVE DELL'ANNO 2025			
					PREVISIONI ANNO 2026	PREVISIONI DELL'ANNO 2027	PREVISIONI DELL'ANNO 2028
Macroaggregato 202	Investimenti fissi lordi e acquisto di terreni						
11810/19	MANUTENZIONE STRAORDINARIA DELL'EDIFICIO SITO IN LICATA PIAZZA GONDAR (A.A.)	0,00	previsione di competenza <i>di cui già impegnato*</i> previsione di cassa <i>a fondo pluriennale vincolato</i>	0,00  0,00	0,00  0,00	0,00	0,00
11810/43	(STATO) RISTRUTTURAZIONE DELL'EDIFICIO PROV. LE SITO IN LICATA NELLA PIAZZA GONDAR DA ADIBIRE ALL'USO DI ASSICOLI INARES	0,00	previsione di competenza <i>di cui già impegnato*</i> previsione di cassa <i>a fondo pluriennale vincolato</i>	0,00  0,00	0,00  0,00	0,00	0,00
13310/1	(STATO) LAVORI DI ADEGUAMENTO ALLA NORMATIVA ANTINCENDIO (CAP. E	0,00	previsione di competenza <i>di cui già impegnato*</i> previsione di cassa <i>a fondo pluriennale vincolato</i>	0,00  0,00	0,00  0,00	0,00	0,00
13310/2	LAVORI DI ADEGUAMENTO ALLA NORMATIVA ANTINCENDIO (AVANZO LIBERO)	0,00	previsione di competenza <i>di cui già impegnato*</i> previsione di cassa <i>a fondo pluriennale vincolato</i>	0,00  0,00	0,00  0,00	0,00	0,00
13310/3	AMPLIAMENTO 2° I.T.C. AGRIGENTO	0,00	previsione di competenza <i>di cui già impegnato*</i> previsione di cassa <i>a fondo pluriennale vincolato</i>	0,00  0,00	0,00  0,00	0,00	0,00
13310/5	COMPLETAMENTO LAVORI DI ABBATTIMENTO DI BARRIERE ARCHITETTONICHE ED ADEGUAMENTO IMPIANTI	0,00	previsione di competenza <i>di cui già impegnato*</i> previsione di cassa <i>a fondo pluriennale vincolato</i>	0,00  0,00	0,00  0,00	0,00	0,00
13310/6	ABBATTIMENTO BARRIERE ARCHITETTONICHE ED ADEGUAMENTO IMPIANTI NELLE SCUOLE DI PROPRIETA' DELLA PROVINCIA	0,00	previsione di competenza <i>di cui già impegnato*</i> previsione di cassa <i>a fondo pluriennale vincolato</i>	0,00  0,00	0,00  0,00	0,00	0,00
13310/7	FONDO PER REVISIONE PREZZI DEI MATERIALI (FONDI PROPRI)	0,00	previsione di competenza <i>di cui già impegnato*</i> previsione di cassa <i>a fondo pluriennale vincolato</i>	0,00  0,00	0,00  0,00	0,00	0,00
13310/8	(STATO) FONDO PER REVISIONE PREZZI DEI MATERIALI ANNUALITA' 2021 (CAP. E.1070/13)	0,00	previsione di competenza <i>di cui già impegnato*</i> previsione di cassa <i>a fondo pluriennale vincolato</i>	0,00  0,00	0,00  0,00	0,00	0,00
13310/9	(STATO) FONDO PER ADEGUAMENTO PREZZI ANNUALITA' 2022 (CAP. E.1070/14)	51.619,61	previsione di competenza <i>di cui già impegnato*</i> previsione di cassa <i>a fondo pluriennale vincolato</i>	112.514,46  112.514,46	0,00  51.619,61	0,00	0,00
13310/10	COFINANZIAMENTO PNRR LAVORI ADEG. ANTISISMICO IMP. E FUNZ. IS. CRISPI E ITC GIOVANNI XXIII DI RIBERA	0,00	previsione di competenza <i>di cui già impegnato*</i> previsione di cassa <i>a fondo pluriennale vincolato</i>	0,00  0,00	0,00  0,00	0,00	0,00
13310/11	COFINANZIAMENTO PNRR LAVORI	0,00	previsione di competenza	0,00	0,00	0,00	0,00



## LIBERO CONSORZIO COMUNALE DI AGRIGENTO

(L.R. 15/2015)

ex Provincia Regionale di Agrigento

## SETTORE 4 TECNICO INFRASTRUTTURE STRADALI, EDILIZIA SCOLASTICA, PATRIMONIO E MANUTENZIONE

## Edilizia Scolastica - 20102

## SPESE PER MISSIONI, PROGRAMMI E MACROAGGREGATI PER CAPITOLI

MISSIONE PROGRAMMA TITOLO MACROAGGREGATO CAPITOLO	DENOMINAZIONE	RESIDUI PRESUNTI AL TERMINE DELL'ESERCIZIO 2025		PREVISIONI DEFINITIVE DELL'ANNO 2025			
					PREVISIONI ANNO 2026	PREVISIONI DELL'ANNO 2027	PREVISIONI DELL'ANNO 2028
	ANTISISMICO IMP.E FUNZ. LICEO LEONARDO DI AGRIGENTO (Avanzo)		di cui già impegnato* previsione di cassa a fondo pluriennale vincolato	0,00	0,00		
13310/12	LAVORI DI M.S. IISS M. FODERA' DI AGRIGENTO (capitolo entrata 1131/18)	0,00	previsione di competenza di cui già impegnato* previsione di cassa a fondo pluriennale vincolato	0,00 0,00	0,00	0,00	0,00
13310/13	COSTRUZIONE ISTITUTO ALBERGHIERO DI FAVARA CC.DD.PP.	0,00	previsione di competenza di cui già impegnato* previsione di cassa a fondo pluriennale vincolato	0,00 0,00	0,00	0,00	0,00
13310/14	COFINANZIAMENTO PER LAVORI ADEG.ANTISISMICO IMP.E FUNZ. IIS. MADRE TERESA DI CALCUTTA DI CAMMARATA (Fondo propri)	0,00	previsione di competenza di cui già impegnato* previsione di cassa a fondo pluriennale vincolato	0,00 0,00	0,00	0,00	0,00
13310/15	COFINANZIAMENTO PER LAVORI ADEG.ANTISISMICO IMP.E FUNZ. IIS. LICEO SPERIMENTALE F.CRISPI DI RIBERA (Fondo propri)	0,00	previsione di competenza di cui già impegnato* previsione di cassa a fondo pluriennale vincolato	0,00 0,00	0,00	0,00	0,00
13310/16	MANUTENZIONE STRAORDINARIA EDILIZIA SCOLASTICA (A.A. - CRONOPROGRAMMA 2019-2020)	805.410,00	previsione di competenza di cui già impegnato* previsione di cassa a fondo pluriennale vincolato	915.000,00 917.000,00 3.200.000,00	3.200.000,00 3.200.000,00 2.205.410,00	0,00	0,00
13310/17	COMPLETAMENTO DEL LICEO SCIENTIFICO DI SCIACCA CC.DD.PP.	7.996,48	previsione di competenza di cui già impegnato* previsione di cassa a fondo pluriennale vincolato	0,00 7.996,48	0,00 7.996,48	0,00	0,00
13310/21	MANUTENZIONE STRAORDINARIA IMMOBILI ADIBITI A SCUOLE (Entrate correnti)	524.426,55	previsione di competenza di cui già impegnato* previsione di cassa a fondo pluriennale vincolato	695.343,10 1.023.633,87	0,00 524.426,55	0,00	0,00
13310/22	LAVORI DI CONSOLIDAMENTO E SISTEMAZIONE DELLE AREE ESTERNE DELL'ISTITUTTO DI AGRIGENTO C.DA CAI CARFILI (STATO) (CAP.F. 1070/37)	0,00	previsione di competenza di cui già impegnato* previsione di cassa a fondo pluriennale vincolato	0,00 0,00	0,00	400.000,00	1.000.000,00
13310/30	(REGIONE) INTERVENTI DI ADEG.ANTISISMICO IMP.E FUNZIONALE PLESSO CONVITTO MOLINARI DI SCIACCA - L.145/2018 FONDI ANNO 2025	0,00	previsione di competenza di cui già impegnato* previsione di cassa a fondo pluriennale vincolato	0,00 0,00 2.200.000,00	300.000,00 300.000,00 1.900.000,00	1.900.000,00	0,00
13310/31	COMPLETAMENTO LICEO SCIENTIFICO SCIACCA 3° STRALCIO	0,00	previsione di competenza di cui già impegnato* previsione di cassa a fondo pluriennale vincolato	0,00 0,00	0,00	0,00	0,00
13310/32	LAVORI PER L'ADEGUAMENTO STRUTTURE COMPLESSO IPIA E. FERMI DI AGRIGENTO (REGIONE)(capitolo)	0,00	previsione di competenza	0,00	0,00	1.600.000,00	2.000.000,00



LIBERO CONSORZIO COMUNALE DI AGRIGENTO

(L.R. 15/2015)

ex Provincia Regionale di Agrigento

## SETTORE 4 TECNICO INFRASTRUTTURE STRADALI, EDILIZIA SCOLASTICA, PATRIMONIO E MANUTENZIONE

## Edilizia Scolastica - 20102

## SPESE PER MISSIONI, PROGRAMMI E MACROAGGREGATI PER CAPITOLI

MISSIONE PROGRAMMA TITOLO MACROAGGREGATO CAPITOLO	DENOMINAZIONE	RESIDUI PRESUNTI AL TERMINE DELL'ESERCIZIO 2025		PREVISIONI DEFINITIVE DELL'ANNO 2025			
					PREVISIONI ANNO 2026	PREVISIONI DELL'ANNO 2027	PREVISIONI DELL'ANNO 2028
			di cui già impegnato*				
			previsione di cassa	0,00	0,00		
			a fondo pluriennale vincolato				
13310/41	MANUTENZIONE STAORDINARIA EDILIZIA SCOLASTICA	9.017,69	previsione di competenza	180.000,00	0,00	0,00	250.000,00
			di cui già impegnato*				
			previsione di cassa	180.000,00	9.017,69		
			a fondo pluriennale vincolato				
13310/43	MAGGIORI SPESE PER LAVORI COSTRUZIONE ITC CAMPOBELLO DI LICATA (DFB)	0,00	previsione di competenza	0,00	0,00	0,00	0,00
			di cui già impegnato*				
			previsione di cassa	0,00	0,00		
			a fondo pluriennale vincolato				
13310/46	LAVORI DI ADEGUAMENTO FUNZ. E IMPIANT. CORPO C E ALLOGGIO CUSTODE LICEO FERMI DI SCIACCA	0,00	previsione di competenza	85.000,00	280.000,00	0,00	0,00
			di cui già impegnato*		280.000,00		
			previsione di cassa	85.000,00	280.000,00		
			a fondo pluriennale vincolato	280.000,00			
13310/55	(REGIONE) INTERVENTI DI ADEGUAMENTO ANTISISMICO IMP. E FUNZIONALE IST. F. CRISPI RIBERA L.145/2018 (CAP. E.1131/8) (AVANZO	3.388.528,56	previsione di competenza	3.400.000,00	1.330.029,58	0,00	0,00
			di cui già impegnato*		1.330.029,58		
			previsione di cassa	3.400.000,00	2.718.558,14		
			a fondo pluriennale vincolato	1.330.029,58			
13310/56	(REGIONE) COSTRUZIONE I.T.C. IN CAMPOBELLO DI LICATA- COMPLETAMENTO L.145/2018	1.825.043,42	previsione di competenza	3.000.000,00	955.877,85	0,00	0,00
			di cui già impegnato*		955.877,85		
			previsione di cassa	3.000.000,00	1.780.921,27		
			a fondo pluriennale vincolato	955.877,85			
13310/65	ACQUISTO DI BENI IMMOBILI	43.713,48	previsione di competenza	0,00	0,00	0,00	0,00
			di cui già impegnato*				
			previsione di cassa	43.713,48	43.713,48		
			a fondo pluriennale vincolato				
13310/75	COSTRUZIONE I.T.C. E G. DI BIVONA 1^ LOTTO (CC.DD.PP.)	0,00	previsione di competenza	0,00	0,00	0,00	0,00
			di cui già impegnato*				
			previsione di cassa	0,00	0,00		
			a fondo pluriennale vincolato				
13310/77	PROGETTO PER LA REALIZZAZIONE DI UN AUDITORIUM A COMPLETAM. DEL NUOVO IST. MAGISTRALE ORA SEDE DEL C.U.P.A. (CAP. E 1070/1 STATO)	0,00	previsione di competenza	0,00	0,00	0,00	0,00
			di cui già impegnato*				
			previsione di cassa	0,00	0,00		
			a fondo pluriennale vincolato				
13310/91	COSTRUZIONE I.T.C. DI BIVONA (A.A)	0,00	previsione di competenza	0,00	0,00	0,00	0,00
			di cui già impegnato*				
			previsione di cassa	0,00	0,00		
			a fondo pluriennale vincolato				
13310/92	COSTRUZIONE I.T.C. BIVONA /CC.DD.PP. DEVOLUZIONE)	0,00	previsione di competenza	0,00	0,00	0,00	0,00
			di cui già impegnato*				
			previsione di cassa	0,00	0,00		
			a fondo pluriennale vincolato				
13310/93	(STATO) AMPLIAMENTO ISTITUTO MAGISTRALE DI RIBERA	0,00	previsione di competenza	0,00	0,00	0,00	0,00
			di cui già impegnato*				
			previsione di cassa	0,00	0,00		
			a fondo pluriennale vincolato				
13310/96	(STATO) LAVORI DI COMPLETAMENTO DELL'I.T.C. IN CAMPOBELLO DI LICATA (CAP. E. 1070/77)	0,00	previsione di competenza	0,00	0,00	0,00	0,00





LIBERO CONSORZIO COMUNALE DI AGRIGENTO

(L.R. 15/2015)

ex Provincia Regionale di Agrigento

## SETTORE 4 TECNICO INFRASTRUTTURE STRADALI, EDILIZIA SCOLASTICA, PATRIMONIO E MANUTENZIONE

## Edilizia Scolastica - 20102

## SPESE PER MISSIONI, PROGRAMMI E MACROAGGREGATI PER CAPITOLI

MISSIONE PROGRAMMA TITOLO MACROAGGREGATO CAPITOLO	DENOMINAZIONE	RESIDUI PRESUNTI AL TERMINI DELL'ESERCIZIO 2025		PREVISIONI DEFINITIVE DELL'ANNO 2025			
					PREVISIONI ANNO 2026	PREVISIONI DELL'ANNO 2027	PREVISIONI DELL'ANNO 2028
			<i>di cui già impegnato*</i> previsione di cassa <i>a fondo pluriennale vincolato</i>	0,00	0,00		
13311/1	INTERVENTI DI ADEGUAMENTO ANTISISMICO IMPIANTISTICO E FUNZIONALE DELLE SCUOLE (Regione) (Cap.F. 1131/14)	0,00	previsione di competenza	0,00	0,00	0,00	0,00
			<i>di cui già impegnato*</i> previsione di cassa <i>a fondo pluriennale vincolato</i>	0,00	0,00		
13311/2	(STATO) SINALGIO COMPLETAMENTO LICEO SCIENTIFICO FERMI SCIACCA (CAP.E.1070/1)	3.359,87	previsione di competenza	0,00	0,00	0,00	0,00
			<i>di cui già impegnato*</i> previsione di cassa <i>a fondo pluriennale vincolato</i>	3.359,87	3.359,87		
13311/3	(STATO) COMPLETAMENTO ITC ZAPPA CAMPOBELLO DI LICATA CORPI A E B (CAP.E.1070/2)	61.242,31	previsione di competenza	0,00	0,00	0,00	0,00
			<i>di cui già impegnato*</i> previsione di cassa <i>a fondo pluriennale vincolato</i>	100.000,00	61.242,31		
13311/4	LAVORI DI COMPLETAMENTO DEL LICEO SCIENTIFICO DI SCIACCA "E. FERMI" (FONDI PROPRI)	0,00	previsione di competenza	0,00	0,00	0,00	0,00
			<i>di cui già impegnato*</i> previsione di cassa <i>a fondo pluriennale vincolato</i>	0,00	0,00		
13311/5	(STATO) LAVORI DI M.S. PER LA SISTEMAZIONE DEL PIAZZALE DELL'ITC SCIASCIA DI AGRIGENTO (Cap.E.1070/3)	0,00	previsione di competenza	0,00	0,00	0,00	0,00
			<i>di cui già impegnato*</i> previsione di cassa <i>a fondo pluriennale vincolato</i>	0,00	0,00		
13311/6	INTERVENTI DI ADEGUAMENTO ANTISISMICO IMPIANTISTICO E FUNZIONALE DELLE SCUOLE (Cap.E 1070/10)	0,00	previsione di competenza	0,00	0,00	23.678.545,70	77.400.000,00
			<i>di cui già impegnato*</i> previsione di cassa <i>a fondo pluriennale vincolato</i>	0,00	0,00		
13311/7	(STATO) LAVORI PER L'ADEGUAMENTO DELLE STRUTTURE DI TUTTO IL COMPLESSO IPIA FERMI DI AGRIGENTO (Cap.F. 1070/4)	0,00	previsione di competenza	0,00	0,00	0,00	0,00
			<i>di cui già impegnato*</i> previsione di cassa <i>a fondo pluriennale vincolato</i>	0,00	0,00		
13311/8	(REGIONE) M. S. E INTERV. DI SICUREZZA EDIFICIO SEDE MOLINARI E VETRANO DI SCIACCA (A.A.VINCOLATO - CAP.F. 1131/44)	0,00	previsione di competenza	0,00	0,00	0,00	0,00
			<i>di cui già impegnato*</i> previsione di cassa <i>a fondo pluriennale vincolato</i>	0,00	0,00		
13311/9	(REGIONE) LAVORI DI M.S. SUGLI EDIFICI SCOLASTICI LEGGE 145/2018 (CAP.E.1131/5) (cronoprogramma)	0,00	previsione di competenza	0,00	0,00	0,00	0,00
			<i>di cui già impegnato*</i> previsione di cassa <i>a fondo pluriennale vincolato</i>	0,00	0,00		
13311/10	(REGIONE) MANUTENZIONE STRAORDINARIA EDILIZIA SCOLASTICA	0,00	previsione di competenza	0,00	0,00	0,00	0,00
			<i>di cui già impegnato*</i> previsione di cassa <i>a fondo pluriennale vincolato</i>	0,00	0,00		
13311/11	(STATO) NUOVA COSTRUZIONE EDIFICIO SCOLASTICO UGO FOSCOLO DI CANICATTI' (CAP.E 1070/68)	0,00	previsione di competenza	0,00	0,00	4.000.000,00	4.000.000,00



LIBERO CONSORZIO COMUNALE DI AGRIGENTO

(L.R. 15/2015)

ex Provincia Regionale di Agrigento

## SETTORE 4 TECNICO INFRASTRUTTURE STRADALI, EDILIZIA SCOLASTICA, PATRIMONIO E MANUTENZIONE

## Edilizia Scolastica - 20102

## SPESE PER MISSIONI, PROGRAMMI E MACROAGGREGATI PER CAPITOLI

MISSIONE PROGRAMMA TITOLO MACROAGGREGATO CAPITOLO	DENOMINAZIONE	RESIDUI PRESUNTI AL TERMINE DELL'ESERCIZIO 2025		PREVISIONI DEFINITIVE DELL'ANNO 2025			
					PREVISIONI ANNO 2026	PREVISIONI DELL'ANNO 2027	PREVISIONI DELL'ANNO 2028
			di cui già impegnato* previsione di cassa a fondo pluriennale vincolato	0,00	0,00		
13311/14	LAVORI DI M.S. ITC FEDERICO II DI NARO (A.A.)(CRONOPROGRAMMA)	0,00	previsione di competenza di cui già impegnato* previsione di cassa a fondo pluriennale vincolato	0,00 0,00	0,00 0,00	0,00	0,00
13311/16	(A.A.) COSTRUZIONE ITC E GEOMETRI N.25 AULE IN BIVONA	0,00	previsione di competenza di cui già impegnato* previsione di cassa a fondo pluriennale vincolato	0,00 0,00	0,00 0,00	0,00	0,00
13311/17	LAVORI DI M.S. LICEO SCIENTIFICO POLITI DI AGRIGENTO (A.A.) (CRONOPROGRAMMA)	0,00	previsione di competenza di cui già impegnato* previsione di cassa a fondo pluriennale vincolato	0,00 0,00	0,00 0,00	0,00	0,00
13311/18	INTERVENTO ADEGUAMENTO ANTISISMICO IMPIANTISTICO DEL LICEO CLASSICO DI SCIACCA "FAZELLO"(AVANZO VINCOLATO-PNRR)	0,00	previsione di competenza di cui già impegnato* previsione di cassa a fondo pluriennale vincolato	0,00 0,00	0,00 0,00	0,00	0,00
13311/19	LAVORI DI M.S. IISS A. MIRAGLIA DI SCIACCA (A.A.) (CRONOPROGRAMMA)	0,00	previsione di competenza di cui già impegnato* previsione di cassa a fondo pluriennale vincolato	0,00 0,00	0,00 0,00	0,00	0,00
13311/20	(REGIONE) LAVORI DI COMPLETAMENTO I.T.C. E G. DA 25 AULE IN BIVONA	0,00	previsione di competenza di cui già impegnato* previsione di cassa a fondo pluriennale vincolato	0,00 0,00	0,00 0,00	0,00	0,00
13311/21	MANUTENZIONE STRAORDINARIA ADEGUAMENTO STRUTTURA IPJA FERMI DI AGRIGENTO	78.581,34	previsione di competenza di cui già impegnato* previsione di cassa a fondo pluriennale vincolato	0,00 78.581,34	0,00 78.581,34	0,00	0,00
13311/22	(A.A.) MANUTENZIONE STRAORDINARIA ADEGUAMENTO STRUTTURA IPJA FERMI DI AGRIGENTO	0,00	previsione di competenza di cui già impegnato* previsione di cassa a fondo pluriennale vincolato	0,00 0,00	0,00 0,00	0,00	0,00
13311/24	INTERVENTI DI ADEGUAMENTO ANTISISMICO IMPIANTISTICO E FUNZIONALE IST.BONACHIA DI SCIACCA - L.145/2018-STATO (Cap.F.1131/45)	4.600.000,00	previsione di competenza di cui già impegnato* previsione di cassa a fondo pluriennale vincolato	4.600.000,00 4.600.000,00	0,00 600.000,00	0,00	0,00
13311/25	(STATO) MANUTENZIONE PER LA MESSA IN SICUREZZA DI ELEMENTI NON STRUTTURALI PRESSO GLI EDIFICI SCOLASTICI PROVINCIALI	0,00	previsione di competenza di cui già impegnato* previsione di cassa a fondo pluriennale vincolato	0,00 0,00	0,00 0,00	0,00	0,00
13311/26	LAVORI DI M.S. LICEO CLASSICO DI LICATA (A.A.) (CRONOPROGRAMMA)	0,00	previsione di competenza di cui già impegnato* previsione di cassa a fondo pluriennale vincolato	0,00 0,00	0,00 0,00	0,00	0,00



## LIBERO CONSORZIO COMUNALE DI AGRIGENTO

(L.R. 15/2015)

ex Provincia Regionale di Agrigento

## SETTORE 4 TECNICO INFRASTRUTTURE STRADALI, EDILIZIA SCOLASTICA, PATRIMONIO E MANUTENZIONE

## Edilizia Scolastica - 20102

## SPESE PER MISSIONI, PROGRAMMI E MACROAGGREGATI PER CAPITOLI

MISSIONE PROGRAMMA TITOLO MACROAGGREGATO CAPITOLO	DENOMINAZIONE	RESIDUI PRESUNTI AL TERMINE DELL'ESERCIZIO 2025		PREVISIONI DEFINITIVE DELL'ANNO 2025			
					PREVISIONI ANNO 2026	PREVISIONI DELL'ANNO 2027	PREVISIONI DELL'ANNO 2028
13311/27	INTERVENTI DI ADEGUAMENTO ANTISISMICO IMPIANTISTICO E FUNZIONALE LICEO LEONARDO DI AG (Stato-PNRR) Avanzo Vincolato	223.365,00	previsione di competenza  <i>di cui già impegnato*</i> previsione di cassa <i>a fondo pluriennale vincolato</i>	223.365,00  223.365,00	0,00  223.365,00	0,00	0,00
13311/28	M4C1-INV.3.3 - ADEGUAMENTO ANTISISMICO IMPIANTISTICO,FUNZ. LICEO SCIENTIFICO LEONARDO DI AG (STATO-PNRR) (Cap.E 1070/28)CUP	3.951.303,79	previsione di competenza  <i>di cui già impegnato*</i> previsione di cassa <i>a fondo pluriennale vincolato</i>	4.931.070,86  4.931.070,86	500.000,00  500.000,00 4.451.303,79	0,00	0,00
13311/29	M4C1-INV.3.3.-ADEGUAMENTO ANTISISMICO IMPIANTISTICO,FUNZ.LICEO CLASSICO FAZELLO DI SCIACCA (STATO-	1.880.580,67	previsione di competenza  <i>di cui già impegnato*</i> previsione di cassa <i>a fondo pluriennale vincolato</i>	3.007.098,12  3.007.098,12	100.000,00  100.000,00 1.980.580,67	0,00	0,00
13311/30	M4C1-INV.3.3-ADEGUAMENTO ANTISISMICO IMPIANTISTICO,FUNZ.I.I.S. M.T. CALCUTTA DI CAMMARATA (STATO- PNRR)(Cap.E 1070/30)CUP	846.915,87	previsione di competenza  <i>di cui già impegnato*</i> previsione di cassa <i>a fondo pluriennale vincolato</i>	1.368.155,77  1.590.755,59	0,00  846.915,87	0,00	0,00
13311/31	M4C1-INV.3.3-ADEGUAMENTO ANTISISMICO IMPIANTISTICO,FUNZ.L.SPERIMENTALE CRISPI DI RIBERA (STATO-PNRR)(Cap.E	1.035.683,95	previsione di competenza  <i>di cui già impegnato*</i> previsione di cassa <i>a fondo pluriennale vincolato</i>	1.481.819,75  1.481.819,75	100.000,00  100.000,00 1.135.683,95	0,00	0,00
13311/32	M4C1-INV.3.3-ADEGUAMENTO ANTISISMICO IMPIANT.FUNZ.I.I.S. F.CRISPI E ITC G.XXIII DI RIBERA (STATO-PNRR) (Cap.E 1070/32)CUP	0,00	previsione di competenza  <i>di cui già impegnato*</i> previsione di cassa <i>a fondo pluriennale vincolato</i>	0,00  0,00	0,00  0,00	0,00	0,00
13350/1	STRUMENTI E TECNOLOGIE FINANZIATE DA INCENTIVI TECNICI - 20% DEL 2% (EDILIZIA)(CAP.E.755)	0,00	previsione di competenza  <i>di cui già impegnato*</i> previsione di cassa <i>a fondo pluriennale vincolato</i>	2.000,00  2.000,00	2.000,00  2.000,00	2.000,00	2.000,00
13350/3	ACQUISITI HARDWARE FINANZIATI DA INCENTIVI TECNICI - 20% DEL 2% (EDILIZIA)(CAP.E.755)	0,00	previsione di competenza  <i>di cui già impegnato*</i> previsione di cassa <i>a fondo pluriennale vincolato</i>	2.000,00  2.000,00	2.000,00  2.000,00	2.000,00	2.000,00
13350/5	(MINISTERO INTERNO) ACQUISTO ARREDI ATTREZZ. IPPIA FERMI PER UNO SPAZIO PER VIVERE INSIEME LA	0,00	previsione di competenza  <i>di cui già impegnato*</i> previsione di cassa <i>a fondo pluriennale vincolato</i>	0,00  0,00	0,00  0,00	0,00	0,00
13350/6	DEBITI FUORI BILANCIO	0,00	previsione di competenza  <i>di cui già impegnato*</i> previsione di cassa <i>a fondo pluriennale vincolato</i>	0,00  0,00	0,00  0,00	0,00	0,00
13360/1	INCARICHI PROFESSIONALI ESTERNI PER REALIZZAZIONI DI INVESTIMENTI	6.622,01	previsione di competenza  <i>di cui già impegnato*</i>	0,00	0,00	0,00	0,00



## LIBERO CONSORZIO COMUNALE DI AGRIGENTO

(L.R. 15/2015)

ex Provincia Regionale di Agrigento

## SETTORE 4 TECNICO INFRASTRUTTURE STRADALI, EDILIZIA SCOLASTICA, PATRIMONIO E MANUTENZIONE

## Edilizia Scolastica - 20102

## SPESE PER MISSIONI, PROGRAMMI E MACROAGGREGATI PER CAPITOLI

MISSIONE PROGRAMMA TITOLO MACROAGGREGATO CAPITOLO	DENOMINAZIONE	RESIDUI PRESUNTI AL TERMINE DELL'ESERCIZIO 2025		PREVISIONI DEFINITIVE DELL'ANNO 2025			
					PREVISIONI ANNO 2026	PREVISIONI DELL'ANNO 2027	PREVISIONI DELL'ANNO 2028
			previsione di cassa <i>a fondo pluriennale vincolato</i>	6.622,01	6.622,01		
13360/2	INCARICHI PER ESECUZIONE INDAGINI DIAGNOSTICHE E VERIFICHE SISMICHE - CAP. ENTRATA 1131/3	0,00	previsione di competenza  <i>di cui già impegnato*</i> previsione di cassa <i>a fondo pluriennale vincolato</i>	0,00  0,00 0,00	0,00  0,00	0,00	0,00
13360/3	REGIONE - INCARICHI DI PROGETTAZIONE - CAP. ENTRATA	0,00	previsione di competenza  <i>di cui già impegnato*</i> previsione di cassa <i>a fondo pluriennale vincolato</i>	0,00  0,00 0,00	0,00  0,00	0,00	0,00
13360/4	SPESE PER GLI INCARICHI DI PROGETTAZIONE - CAP. ENTRATA 1070/5 (STATO)	0,00	previsione di competenza  <i>di cui già impegnato*</i> previsione di cassa <i>a fondo pluriennale vincolato</i>	0,00  0,00 0,00	0,00  0,00	0,00	0,00
13360/5	INCARICHI DI PROGETTAZIONE FINANZIATI DALLLO STATO (AVANZO)	0,00	previsione di competenza  <i>di cui già impegnato*</i> previsione di cassa <i>a fondo pluriennale vincolato</i>	0,00  0,00 0,00	0,00  0,00	0,00	0,00
13360/6	INCARICHI DI PROGETTAZIONE FINANZIATI DALLA REGIONE (AVANZO)	0,00	previsione di competenza  <i>di cui già impegnato*</i> previsione di cassa <i>a fondo pluriennale vincolato</i>	0,00  0,00 0,00	0,00  0,00	0,00	0,00
13360/7	RICONOSCIMENTO D.F.B. PER INCARICHI PROFESSIONALE REALIZZAZIONE DI	0,00	previsione di competenza  <i>di cui già impegnato*</i> previsione di cassa <i>a fondo pluriennale vincolato</i>	0,00  0,00 0,00	0,00  0,00	0,00	0,00
<b>Totale 202 Macroaggr.</b>	<b>Investimenti fissi lordi e acquisto di terreni</b>	19.343.410,60	previsione di competenza <i>di cui già impegnato*</i> previsione di cassa <i>a fondo pluriennale vincolato</i>	24.003.367,06  24.796.530,83 7.965.907,43	6.769.907,43 6.765.907,43 17.313.318,03 1.900.000,00	31.582.545,70 1.900.000,00	84.654.000,00 0,00
<b>Macroaggregato 203</b>	<b>Contributi agli investimenti</b>						
13311/12	INTERVENTI DI ADEGUAMENTO ANTISISMICO IMPIANTISTICO E FUNZIONALE DELLE SCUOLE(Edificio Comunale) (Regione) (Cap.F. 1131/14)	0,00	previsione di competenza  <i>di cui già impegnato*</i> previsione di cassa <i>a fondo pluriennale vincolato</i>	0,00  0,00 0,00	0,00  0,00	0,00	0,00
<b>Totale 203 Macroaggr.</b>	<b>Contributi agli investimenti</b>	0,00	previsione di competenza <i>di cui già impegnato*</i> previsione di cassa <i>a fondo pluriennale vincolato</i>	0,00  0,00 0,00	0,00  0,00	0,00 0,00	0,00 0,00
<b>Macroaggregato 205</b>	<b>Altre spese in conto capitale</b>						
13350/2	RIMBORSO IN C/CAPITALE ALLO STATO ECONOMIE SU FINANZIAMENTI INCARICHI DI PROGETTAZIONE	36.156,39	previsione di competenza  <i>di cui già impegnato*</i> previsione di cassa <i>a fondo pluriennale vincolato</i>	0,00  36.156,39 0,00	0,00  36.156,39	0,00	0,00
<b>Totale 205 Macroaggr.</b>	<b>Altre spese in conto capitale</b>	36.156,39	previsione di competenza <i>di cui già impegnato*</i> previsione di cassa <i>a fondo pluriennale vincolato</i>	0,00  36.156,39 0,00	0,00  36.156,39	0,00 0,00	0,00 0,00
<b>Totale Titolo 2</b>	<b>Spese in conto capitale</b>	19.379.566,99	previsione di competenza <i>di cui già impegnato*</i> previsione di cassa <i>a fondo pluriennale vincolato</i>	24.003.367,06  24.832.687,22 7.965.907,43	6.769.907,43 6.765.907,43 17.349.474,42 1.900.000,00	31.582.545,70 1.900.000,00	84.654.000,00 0,00



LIBERO CONSORZIO COMUNALE DI AGRIGENTO

(L.R. 15/2015)

ex Provincia Regionale di Agrigento

**SETTORE 4 TECNICO INFRASTRUTTURE STRADALI, EDILIZIA SCOLASTICA, PATRIMONIO E MANUTENZIONE**
**Edilizia Scolastica - 20102**
**SPESE PER MISSIONI, PROGRAMMI E MACROAGGREGATI PER CAPITOLI**

MISSIONE PROGRAMMA TITOLO MACROAGGREGATO CAPITOLO	DENOMINAZIONE	RESIDUI PRESUNTI AL TERMINE DELL'ESERCIZIO 2025		PREVISIONI DEFINITIVE DELL'ANNO 2025			
					PREVISIONI ANNO 2026	PREVISIONI DELL'ANNO 2027	PREVISIONI DELL'ANNO 2028
<b>Totale 02</b>	<b>Altri ordini di istruzione non universitaria</b>	19.468.626,90	previsione di competenza	25.368.618,50	7.865.465,16	32.855.856,02	86.115.876,47
<b>Programma</b>			di cui già impegnato*		6.765.907,43	1.900.000,00	0,00
			previsione di cassa	26.201.533,30	18.534.092,06		
<b>Totale MISSIONE 04</b>	<b>Istruzione e diritto allo studio</b>	19.468.626,90	previsione di competenza	25.368.618,50	7.865.465,16	32.855.856,02	86.115.876,47
			di cui già impegnato*		6.765.907,43	1.900.000,00	0,00
			previsione di cassa	26.201.533,30	18.534.092,06		
			a fondo pluriennale vincolato	7.965.907,43	1.900.000,00		
<b>TOTALE MISSIONI</b>		19.468.626,90	previsione di competenza	25.368.618,50	7.865.465,16	32.855.856,02	86.115.876,47
			di cui già impegnato*		6.765.907,43	1.900.000,00	0,00
			previsione di cassa	26.201.533,30	18.534.092,06		
			a fondo pluriennale vincolato	7.965.907,43	1.900.000,00		
<b>TOTALE GENERALE DELLE SPESE</b>		19.468.990,96	previsione di competenza	25.368.618,50	7.865.465,16	32.855.856,02	86.115.876,47
			di cui già impegnato*		6.765.907,43	1.900.000,00	0,00
			previsione di cassa	26.201.533,30	18.534.092,06		
			a fondo pluriennale vincolato	7.965.907,43	1.900.000,00		



LIBERO CONSORZIO COMUNALE DI AGRIGENTO

(L.R. 15/2015)

ex Provincia Regionale di Agrigento

**SETTORE 3 SERVIZI ALLA PERSONA POLITICHE ATTIVE DEL LAVORO E DELL'ISTRUZIONE,  
SOLIDARIETA' SOCIALE, PROVVEDITORATO, TRASPORTI, URP, FORMAZIONE**
**Altri servizi di Istruzione - 20302**
**SPESE PER MISSIONI, PROGRAMMI E MACROAGGREGATI PER CAPITOLI**

MISSIONE PROGRAMMA TITOLO MACROAGGREGATO CAPITOLO	DENOMINAZIONE	RESIDUI PRESUNTI AL TERMINI DELL'ESERCIZIO 2025		PREVISIONI DEFINITIVE DELL'ANNO 2025			
					PREVISIONI ANNO 2026	PREVISIONI DELL'ANNO 2027	PREVISIONI DELL'ANNO 2028
<b>Macroaggregato 101</b>	<b>Redditi da lavoro dipendente</b>						
3810/1	RETRIBUZIONE ORDINARIA	3.681,20	previsione di competenza <i>di cui già impegnato*</i> previsione di cassa <i>a fondo pluriennale vincolato</i>	21.845,92  21.845,92	21.904,60  25.585,80	18.253,82	0,00
3810/5	ASSEGNI FAMILIARI	0,00	previsione di competenza <i>di cui già impegnato*</i> previsione di cassa <i>a fondo pluriennale vincolato</i>	0,00  0,00	0,00  0,00	0,00	0,00
3810/6	ONERI SOCIALI C.P.D.E.L.	1.259,25	previsione di competenza <i>di cui già impegnato*</i> previsione di cassa <i>a fondo pluriennale vincolato</i>	5.196,90  5.196,90	5.213,29  6.472,54	4.344,41	0,00
3810/7	ONERI SOCIALI I.N.A.D.E.L.	324,38	previsione di competenza <i>di cui già impegnato*</i> previsione di cassa <i>a fondo pluriennale vincolato</i>	617,97  617,97	596,40  920,78	497,00	0,00
3810/8	ONERI SOCIALI I.N.A.I.L.	319,39	previsione di competenza <i>di cui già impegnato*</i> previsione di cassa <i>a fondo pluriennale vincolato</i>	600,00  600,00	600,00  919,39	600,00	600,00
<b>Totale 101</b>	<b>Redditi da lavoro dipendente</b>	<b>5.584,22</b>	previsione di competenza <i>di cui già impegnato*</i> previsione di cassa <i>a fondo pluriennale vincolato</i>	<b>28.260,79</b>  <b>28.260,79</b>	<b>28.314,29</b>  <b>33.898,51</b>	<b>23.695,23</b> <b>0,00</b>	<b>600,00</b> <b>0,00</b>
<b>Macroaggr.</b>							
<b>Macroaggregato 102</b>	<b>Imposte e tasse a carico dell'ente</b>						
3470/1	IMPOSTA DI REGISTRO ISTIT. MUSICALE TOSCANINI DI RIBERA	0,00	previsione di competenza <i>di cui già impegnato*</i> previsione di cassa <i>a fondo pluriennale vincolato</i>	1.000,00  1.000,00	1.000,00  1.000,00	1.000,00	1.000,00
3870/9	ONERI SOCIALI IRAP SU STIPENDI	948,13	previsione di competenza <i>di cui già impegnato*</i> previsione di cassa <i>a fondo pluriennale vincolato</i>	1.856,90  1.856,90	1.861,89  2.810,02	1.551,57	0,00
<b>Totale 102</b>	<b>Imposte e tasse a carico dell'ente</b>	<b>948,13</b>	previsione di competenza <i>di cui già impegnato*</i> previsione di cassa <i>a fondo pluriennale vincolato</i>	<b>2.856,90</b>  <b>2.856,90</b>	<b>2.861,89</b>  <b>3.810,02</b>	<b>2.551,57</b> <b>0,00</b>	<b>1.000,00</b> <b>0,00</b>
<b>Macroaggr.</b>							
<b>Macroaggregato 103</b>	<b>Acquisto di beni e servizi</b>						
3440/1	FITTO LOCALE PER IMMOBILE SEDE ISTITUTO MUSICALE TOSCANINI DI RIBERA	256,62	previsione di competenza <i>di cui già impegnato*</i> previsione di cassa <i>a fondo pluriennale vincolato</i>	24.800,00  24.800,00	24.800,00  25.056,62	24.800,00	24.800,00
3440/2	SPESE PER NOLEGGIO	0,00	previsione di competenza <i>di cui già impegnato*</i> previsione di cassa <i>a fondo pluriennale vincolato</i>	0,00  0,00	0,00  0,00	0,00	0,00
3820/2	ACQUISTO LIBRI, TARGHE E ALTRI BENI	0,00	previsione di competenza <i>di cui già impegnato*</i> previsione di cassa <i>a fondo pluriennale vincolato</i>	0,00  0,00	0,00  0,00	0,00	0,00
<b>Totale 103</b>	<b>Acquisto di beni e servizi</b>	<b>256,62</b>	previsione di competenza <i>di cui già impegnato*</i> previsione di cassa <i>a fondo pluriennale vincolato</i>	<b>24.800,00</b>  <b>24.800,00</b>	<b>24.800,00</b>  <b>25.056,62</b>	<b>24.800,00</b> <b>0,00</b>	<b>24.800,00</b> <b>0,00</b>
<b>Macroaggr.</b>							



## LIBERO CONSORZIO COMUNALE DI AGRIGENTO

(L.R. 15/2015)

ex Provincia Regionale di Agrigento

**SETTORE 3 SERVIZI ALLA PERSONA POLITICHE ATTIVE DEL LAVORO E DELL'ISTRUZIONE,  
SOLIDARIETA' SOCIALE, PROVVEDITORATO, TRASPORTI, URP, FORMAZIONE**  
**Altri servizi di Istruzione - 20302**
**SPESE PER MISSIONI, PROGRAMMI E MACROAGGREGATI PER CAPITOLI**

MISSIONE PROGRAMMA TITOLO MACROAGGREGATO CAPITOLO	DENOMINAZIONE	RESIDUI PRESUNTI AL TERMINE DELL'ESERCIZIO 2025		PREVISIONI DEFINITIVE DELL'ANNO 2025			
					PREVISIONI ANNO 2026	PREVISIONI DELL'ANNO 2027	PREVISIONI DELL'ANNO 2028
<b>Macroaggregato 104</b>	<b>Trasferimenti correnti</b>						
3450/1	SPESE FUNZIONAMENTO ISTITUTO MUSICALE TOSCANINI	0,00	previsione di competenza <i>di cui già impegnato*</i> previsione di cassa <i>a fondo pluriennale vincolato</i>	0,00  0,00	0,00  0,00	0,00	0,00
3850/2	SPESA AD ONERE RIPARTITO PER L'UFFICIO REGIONALESCOLASTICO (L.r.6/97)	161.000,00	previsione di competenza <i>di cui già impegnato*</i> previsione di cassa <i>a fondo pluriennale vincolato</i>	23.000,00  161.000,00	23.000,00  184.000,00	23.000,00	23.000,00
3850/4	BORSE DI STUDIO SCUOLE SUPERIORI (AV.VINCOLATO - CAP. E. 331)	0,00	previsione di competenza <i>di cui già impegnato*</i> previsione di cassa <i>a fondo pluriennale vincolato</i>	0,00  0,00	0,00  0,00	0,00	0,00
3850/5	BORSE DI STUDIO SCUOLE SUPERIORI (CAP. E. 331)	0,00	previsione di competenza <i>di cui già impegnato*</i> previsione di cassa <i>a fondo pluriennale vincolato</i>	0,00  0,00	0,00  0,00	0,00	0,00
<b>Totale 104 Macroaggr.</b>	<b>Trasferimenti correnti</b>	161.000,00	previsione di competenza <i>di cui già impegnato*</i> previsione di cassa <i>a fondo pluriennale vincolato</i>	23.000,00  161.000,00	23.000,00  184.000,00	23.000,00 <i>0,00</i>	23.000,00 <i>0,00</i>
<b>Macroaggregato 109</b>	<b>Rimborsi e poste correttive delle entrate</b>						
3890/1	RIMBORSO ALLA REGIONE ECONOMIE BORSE DI STUDIO (AVANZO VINCOLATO)	0,00	previsione di competenza <i>di cui già impegnato*</i> previsione di cassa <i>a fondo pluriennale vincolato</i>	47.687,00  47.687,00	0,00  0,00	0,00	0,00
<b>Totale 109 Macroaggr.</b>	<b>Rimborsi e poste correttive delle entrate</b>	0,00	previsione di competenza <i>di cui già impegnato*</i> previsione di cassa <i>a fondo pluriennale vincolato</i>	47.687,00  47.687,00	0,00  0,00	0,00 <i>0,00</i>	0,00 <i>0,00</i>
<b>Totale Titolo 1</b>	<b>Spese correnti</b>	167.788,97	previsione di competenza <i>di cui già impegnato*</i> previsione di cassa <i>a fondo pluriennale vincolato</i>	126.604,69  264.604,69	78.976,18  246.765,15	74.046,80 <i>0,00</i>	49.400,00 <i>0,00</i>
<b>Totale Programma 02</b>	<b>Altri ordini di istruzione non universitaria</b>	245.912,85	previsione di competenza <i>di cui già impegnato*</i> previsione di cassa <i>a fondo pluriennale vincolato</i>	4.098.292,18  4.243.969,36	3.788.597,77  4.034.510,62	3.850.514,84 <i>0,00</i>	3.859.467,26 <i>0,00</i>
<b>0406 Programma 06</b>	<b>Servizi ausiliari all'istruzione</b>						
<b>TITOLO 1</b>	<b>Spese correnti</b>						
<b>Macroaggregato 104</b>	<b>Trasferimenti correnti</b>						
3850/3	TRASPORTO STUDENTI (CAP. E. 329)	160.640,29	previsione di competenza <i>di cui già impegnato*</i> previsione di cassa <i>a fondo pluriennale vincolato</i>	313.183,64  434.886,14	300.000,00  460.640,29	300.000,00	300.000,00
<b>Totale 104 Macroaggr.</b>	<b>Trasferimenti correnti</b>	160.640,29	previsione di competenza <i>di cui già impegnato*</i> previsione di cassa <i>a fondo pluriennale vincolato</i>	313.183,64  434.886,14	300.000,00  460.640,29	300.000,00 <i>0,00</i>	300.000,00 <i>0,00</i>
<b>Totale Titolo 1</b>	<b>Spese correnti</b>	160.640,29	previsione di competenza <i>di cui già impegnato*</i> previsione di cassa <i>a fondo pluriennale vincolato</i>	313.183,64  434.886,14	300.000,00  460.640,29	300.000,00 <i>0,00</i>	300.000,00 <i>0,00</i>
<b>Totale Programma 06</b>	<b>Servizi ausiliari all'istruzione</b>	160.640,29	previsione di competenza <i>di cui già impegnato*</i> previsione di cassa <i>a fondo pluriennale vincolato</i>	313.183,64  434.886,14	300.000,00  460.640,29	300.000,00 <i>0,00</i>	300.000,00 <i>0,00</i>



LIBERO CONSORZIO COMUNALE DI AGRIGENTO

(L.R. 15/2015)

ex Provincia Regionale di Agrigento

**SETTORE 3 SERVIZI ALLA PERSONA POLITICHE ATTIVE DEL LAVORO E DELL'ISTRUZIONE,  
SOLIDARIETA' SOCIALE, PROVVEDITORATO, TRASPORTI, URP, FORMAZIONE**
**Altri servizi di Istruzione - 20302**
**SPESE PER MISSIONI, PROGRAMMI E MACROAGGREGATI PER CAPITOLI**

MISSIONE PROGRAMMA TITOLO MACROAGGREGATO CAPITOLO	DENOMINAZIONE	RESIDUI PRESUNTI AL TERMINE DELL'ESERCIZIO 2025		PREVISIONI DEFINITIVE DELL'ANNO 2025			
					PREVISIONI ANNO 2026	PREVISIONI DELL'ANNO 2027	PREVISIONI DELL'ANNO 2028
<b>Totale MISSIONE 04</b>	<b>Istruzione e diritto allo studio</b>	406.553,14	previsione di competenza	4.411.475,82	4.088.597,77	4.150.514,84	4.159.467,26
			di cui già impegnato*			0,00	0,00
			previsione di cassa	4.678.855,50	4.495.150,91		
			a fondo pluriennale vincolato				
<b>TOTALE MISSIONI</b>		406.553,14	previsione di competenza	4.411.475,82	4.088.597,77	4.150.514,84	4.159.467,26
			di cui già impegnato*			0,00	0,00
			previsione di cassa	4.678.855,50	4.495.150,91		
			a fondo pluriennale vincolato				
<b>TOTALE GENERALE DELLE SPESE</b>		406.553,14	previsione di competenza	4.411.475,82	4.088.597,77	4.150.514,84	4.159.467,26
			di cui già impegnato*			0,00	0,00
			previsione di cassa	4.678.855,50	4.495.150,91		
			a fondo pluriennale vincolato				





## LIBERO CONSORZIO COMUNALE DI AGRIGENTO

(L.R. 15/2015)

ex Provincia Regionale di Agrigento

**SETTORE 1 - AMMINISTRATIVO SEGRETERIA E SERVIZI AMMINISTRATIVI AFFARI GENERALI, ,STAMPA, RISORSE UMANE**  
**Biblioteca - 30101**
**SPESE PER MISSIONI, PROGRAMMI E MACROAGGREGATI PER CAPITOLI**

MISSIONE PROGRAMMA TITOLO MACROAGGREGATO CAPITOLO		DENOMINAZIONE	RESIDUI PRESUNTI AL TERMINE DELL'ESERCIZIO 2025		PREVISIONI DEFINITIVE DELL'ANNO 2025	PREVISIONI ANNO 2026	PREVISIONI DELL'ANNO 2027	PREVISIONI DELL'ANNO 2028
DISAVANZO DI AMMINISTRAZIONE					0,00	0,00	0,00	0,00
MISSIONE	05	Tutela e valorizzazione dei beni e delle attività culturali						
Attività culturali e interventi diversi nel								
0502	Programma 02	settore culturale						
Titolo 1		Spese correnti						
Macroaggregato 101		Redditi da lavoro dipendente						
4110/1			2.823,48	previsione di competenza di cui già impegnato*	18.418,72	20.943,13	20.943,13	20.943,13
				previsione di cassa a fondo pluriennale vincolato	18.418,72	23.766,61		
4110/5		ASSEGNI FAMILIARI	0,00	previsione di competenza di cui già impegnato*	0,00	0,00	0,00	0,00
				previsione di cassa a fondo pluriennale vincolato	0,00	0,00		
4110/6		ONERI SOCIALI C.P.D.E.L.	956,98	previsione di competenza di cui già impegnato*	4.381,58	4.987,47	4.987,47	4.987,47
				previsione di cassa a fondo pluriennale vincolato	4.381,58	5.944,45		
4110/7		ONERI SOCIALI I.N.A.D.E.L.	120,28	previsione di competenza di cui già impegnato*	519,13	567,53	567,53	567,53
				previsione di cassa a fondo pluriennale vincolato	519,13	687,81		
4110/8		ONERI SOCIALI I.N.A.I.L.	104,24	previsione di competenza di cui già impegnato*	200,00	200,00	200,00	200,00
				previsione di cassa a fondo pluriennale vincolato	200,00	304,24		
Totale 101 Macroaggr.		Redditi da lavoro dipendente	4.004,98	previsione di competenza di cui già impegnato*	23.519,43	26.698,13	26.698,13	26.698,13
				previsione di cassa a fondo pluriennale vincolato	23.519,43	30.703,11	0,00	0,00
Macroaggregato 102		Imposte e tasse a carico dell'ente						
4170/9		ONERI SOCIALI IRAP SI STIPENDI	342,53	previsione di competenza di cui già impegnato*	1.565,59	1.780,17	1.780,17	1.780,17
				previsione di cassa a fondo pluriennale vincolato	1.565,59	2.122,70		
Totale 102 Macroaggr.		Imposte e tasse a carico dell'ente	342,53	previsione di competenza di cui già impegnato*	1.565,59	1.780,17	1.780,17	1.780,17
				previsione di cassa a fondo pluriennale vincolato	1.565,59	2.122,70	0,00	0,00
Macroaggregato 103		Acquisto di beni e servizi						
4120/1		GIORNALI RIVISTE E PUBBLICAZIONI	0,00	previsione di competenza di cui già impegnato*	2.000,00	3.000,00	3.000,00	3.000,00
				previsione di cassa a fondo pluriennale vincolato	2.000,00	3.000,00		
Totale 103 Macroaggr.		Acquisto di beni e servizi	0,00	previsione di competenza di cui già impegnato*	2.000,00	3.000,00	3.000,00	3.000,00
				previsione di cassa a fondo pluriennale vincolato	2.000,00	3.000,00	0,00	0,00
Totale Titolo 1		Spese correnti	4.347,51	previsione di competenza di cui già impegnato*	27.085,02	31.478,30	31.478,30	31.478,30
				previsione di cassa a fondo pluriennale vincolato	27.085,02	35.825,81	0,00	0,00
Totale Programma 02		Attività culturali e interventi diversi nel settore culturale	4.347,51	previsione di competenza di cui già impegnato*	27.085,02	31.478,30	31.478,30	31.478,30
				previsione di cassa a fondo pluriennale vincolato	27.085,02	35.825,81	0,00	0,00



LIBERO CONSORZIO COMUNALE DI AGRIGENTO

(L.R. 15/2015)

ex Provincia Regionale di Agrigento

**SETTORE 1 - AMMINISTRATIVO SEGRETERIA E SERVIZI AMMINISTRATIVI AFFARI GENERALI, ,STAMPA, RISORSE UMANE**  
**Biblioteca - 30101**

**SPESE PER MISSIONI, PROGRAMMI E MACROAGGREGATI PER CAPITOLI**

MISSIONE PROGRAMMA TITOLO MACROAGGREGATO CAPITOLO	DENOMINAZIONE	RESIDUI PRESUNTI AL TERMINE DELL'ESERCIZIO 2025		PREVISIONI DEFINITIVE DELL'ANNO 2025			
					PREVISIONI ANNO 2026	PREVISIONI DELL'ANNO 2027	PREVISIONI DELL'ANNO 2028
<i>Totale MISSIONE 05</i>	<i>Tutela e valorizzazione dei beni e delle attività culturali</i>	4.347,51	previsione di competenza <i>di cui già impegnato*</i> previsione di cassa <i>a fondo pluriennale vincolato</i>	27.085,02	31.478,30	31.478,30 0,00	31.478,30 0,00
<i>TOTALE MISSIONI</i>		4.347,51	previsione di competenza <i>di cui già impegnato*</i> previsione di cassa <i>a fondo pluriennale vincolato</i>	27.085,02	31.478,30	31.478,30 0,00	31.478,30 0,00
<i>TOTALE GENERALE DELLE SPESE</i>		4.347,51	previsione di competenza <i>di cui già impegnato*</i> previsione di cassa <i>a fondo pluriennale vincolato</i>	27.085,02	31.478,30	31.478,30 0,00	31.478,30 0,00



LIBERO CONSORZIO COMUNALE DI AGRIGENTO

(L.R. 15/2015)

ex Provincia Regionale di Agrigento

**SETTORE 5 SERVIZI SUL TERRITORIO AMBIENTE, TURISMO, ATTIVITA ECONOMICHE E PRODUTTIVE, PROTEZIONE CIVILE E GIARDINO BOTANICO**  
**Turismo - 40101**

**SPESE PER MISSIONI, PROGRAMMI E MACROAGGREGATI PER CAPITOLI**

MISSIONE PROGRAMMA TITOLO MACROAGGREGATO CAPITOLO		DENOMINAZIONE	RESIDUI PRESUNTI AL TERMINE DELL'ESERCIZIO 2025		PREVISIONI DEFINITIVE DELL'ANNO 2025	PREVISIONI ANNO 2026		PREVISIONI DELL'ANNO 2027	PREVISIONI DELL'ANNO 2028
DISAVANZO DI AMMINISTRAZIONE					0,00	0,00	0,00	0,00	
MISSIONE 05 Tutela e valorizzazione dei beni e delle attività culturali									
0502 Programma 02 Attività culturali e interventi diversi nel settore culturale									
Titolo 1 Spese correnti									
Macroaggregato 103 Acquisto di beni e servizi									
4530/52 SPESE DI PROMOZIONE DEL TERRITORIO CON IL TEATRO 0,00 previsione di competenza 0,00 25.000,00 25.000,00 25.000,00 di cui già impegnato* previsione di cassa 0,00 25.000,00 a fondo pluriennale vincolato									
Totale 103 Acquisto di beni e servizi 0,00 previsione di competenza 0,00 25.000,00 25.000,00 25.000,00 Macroaggr. di cui già impegnato* previsione di cassa 0,00 25.000,00 a fondo pluriennale vincolato									
Totale Titolo 1 Spese correnti 0,00 previsione di competenza 0,00 25.000,00 25.000,00 25.000,00 di cui già impegnato* previsione di cassa 0,00 25.000,00 a fondo pluriennale vincolato									
Totale 02 Attività culturali e interventi diversi nel 0,00 previsione di competenza 0,00 25.000,00 25.000,00 25.000,00 Programma di cui già impegnato* previsione di cassa 0,00 25.000,00 a fondo pluriennale vincolato									
Totale MISSIONE 05 Tutela e valorizzazione dei beni e delle 0,00 previsione di competenza 0,00 25.000,00 25.000,00 25.000,00 attività culturali di cui già impegnato* previsione di cassa 0,00 25.000,00 a fondo pluriennale vincolato									
MISSIONE 07 Turismo									
0701 Programma 01 Sviluppo e valorizzazione del turismo									
Titolo 1 Spese correnti									
Macroaggregato 101 Redditi da lavoro dipendente									
4510/1 RETRIBUZIONE ORDINARIA 55.502,13 previsione di competenza 325.829,17 320.163,75 301.439,07 270.284,62 di cui già impegnato* previsione di cassa 325.829,17 375.665,88 a fondo pluriennale vincolato									
4510/2 RETRIBUZIONE ORDINARIA TEMPO 0,00 previsione di competenza 0,00 0,00 0,00 0,00 DETERMINATO di cui già impegnato* previsione di cassa 0,00 0,00 a fondo pluriennale vincolato									
4510/4 CONTRIBUTI INPS 0,00 previsione di competenza 0,00 0,00 0,00 0,00 di cui già impegnato* previsione di cassa 0,00 0,00 a fondo pluriennale vincolato									
4510/5 ASSEGNI FAMILIARI 929,52 previsione di competenza 929,52 619,68 619,68 619,68 di cui già impegnato* previsione di cassa 929,52 1.549,20 a fondo pluriennale vincolato									
4510/6 ONERI SOCIALI C.P.D.E.L. 16.461,09 previsione di competenza 77.506,68 76.198,97 71.742,50 64.327,74 di cui già impegnato* previsione di cassa 77.506,68 92.660,06 a fondo pluriennale vincolato									
4510/7 ONERI SOCIALI I.N.A.D.E.L. 661,72 previsione di competenza 9.209,53 8.550,40 8.055,01 7.231,11 di cui già impegnato* previsione di cassa 9.209,53 9.212,12 a fondo pluriennale vincolato									
4510/8 ONERI SOCIALI I.N.A.I.L. 0,00 previsione di competenza 2.200,00 2.700,00 2.700,00 2.700,00 di cui già impegnato* previsione di cassa 2.200,00 2.700,00 a fondo pluriennale vincolato									



## LIBERO CONSORZIO COMUNALE DI AGRIGENTO

(L.R. 15/2015)

ex Provincia Regionale di Agrigento

**SETTORE 5 SERVIZI SUL TERRITORIO AMBIENTE, TURISMO, ATTIVITA ECONOMICHE E PRODUTTIVE, PROTEZIONE CIVILE E GIARDINO BOTANICO**  
**Turismo - 40101**
**SPESE PER MISSIONI, PROGRAMMI E MACROAGGREGATI PER CAPITOLI**

MISSIONE PROGRAMMA TITOLO MACROAGGREGATO CAPITOLO	DENOMINAZIONE	RESIDUI PRESUNTI AL TERMINE DELL'ESERCIZIO 2025		PREVISIONI DEFINITIVE DELL'ANNO 2025			
					PREVISIONI ANNO 2026	PREVISIONI DELL'ANNO 2027	PREVISIONI DELL'ANNO 2028
4531/91	RIMBORSO MISSIONI NON ISPETTIVE	187,50	previsione di competenza <i>di cui già impegnato*</i> previsione di cassa <i>a fondo pluriennale vincolato</i>	3.000,00  3.000,00	2.500,00  2.687,50	2.500,00	2.500,00
4531/92	INDENNITA' DI MISSIONE ISPETTIVE	1.924,00	previsione di competenza <i>di cui già impegnato*</i> previsione di cassa <i>a fondo pluriennale vincolato</i>	3.000,00  3.264,00	3.000,00  4.924,00	3.000,00	3.000,00
<b>Totale 101 Redditi da lavoro dipendente Macroaggr.</b>		75.665,96	previsione di competenza <i>di cui già impegnato*</i> previsione di cassa <i>a fondo pluriennale vincolato</i>	421.674,90  421.938,90	413.732,80  489.398,76	390.056,26  0,00	350.663,15  0,00
<b>Macroaggregato 102 Imposte e tasse a carico dell'ente</b>							
4570/9	ONERI SOCIALI IRAP SU STIPENDI	5.773,64	previsione di competenza <i>di cui già impegnato*</i> previsione di cassa <i>a fondo pluriennale vincolato</i>	27.695,48  27.695,48	27.213,92  32.987,56	25.622,32	22.974,19
4570/10	ONERI SOCIALI IRAP SU COMPENSI	0,00	previsione di competenza <i>di cui già impegnato*</i> previsione di cassa <i>a fondo pluriennale vincolato</i>	0,00  0,00	0,00  0,00	0,00	0,00
<b>Totale 102 Imposte e tasse a carico dell'ente Macroaggr.</b>		5.773,64	previsione di competenza <i>di cui già impegnato*</i> previsione di cassa <i>a fondo pluriennale vincolato</i>	27.695,48  27.695,48	27.213,92  32.987,56	25.622,32  0,00	22.974,19  0,00
<b>Macroaggregato 103 Acquisto di beni e servizi</b>							
4520/1	ACQUISTO BENI PER LO SVILUPPO E LA PROMOZIONE TURISTICA	0,00	previsione di competenza <i>di cui già impegnato*</i> previsione di cassa <i>a fondo pluriennale vincolato</i>	0,00  0,00	0,00  0,00	0,00	0,00
4530/22	SERVIZI TIPOGRAFICI, DI AFFISSURA, DI PUBBLICITA' E SERVIZI DI STRUTTURE PER ATTIVITA' DI PROMOZIONE TURISTICA E RICREATIVA (TURISMO)	21.058,00	previsione di competenza <i>di cui già impegnato*</i> previsione di cassa <i>a fondo pluriennale vincolato</i>	30.000,00  35.533,92	30.000,00  51.058,00	30.000,00	30.000,00
4530/38	HASSEGNE TEATRALI PER IL TURISMO DEGLI EVENTI C/O IL GIRADINO	32.986,79	previsione di competenza <i>di cui già impegnato*</i> previsione di cassa <i>a fondo pluriennale vincolato</i>	140.000,00  141.000,00	140.000,00  172.986,79	140.000,00	140.000,00
4531/1	STUDIO DI FATTIBILITA' SULLA NAVIGABILITA' AI FINI TURISTICI FIUME AKRAGAS	0,00	previsione di competenza <i>di cui già impegnato*</i> previsione di cassa <i>a fondo pluriennale vincolato</i>	20.000,00  20.000,00	0,00  0,00	0,00	0,00
4531/18	SPETTACOLI FINALIZZATI ALLA PROMOZIONE TURISTICA	0,00	previsione di competenza <i>di cui già impegnato*</i> previsione di cassa <i>a fondo pluriennale vincolato</i>	0,00  0,00	0,00  0,00	0,00	0,00
4531/26	SPESE PER FIERE, BORSE, EDUCATIONAL ETC.	0,00	previsione di competenza <i>di cui già impegnato*</i> previsione di cassa <i>a fondo pluriennale vincolato</i>	10.000,00  10.000,00	0,00  0,00	0,00	0,00
4531/28	SPESE PER LA SEGNALETICA	0,00	previsione di competenza <i>di cui già impegnato*</i> previsione di cassa <i>a fondo pluriennale vincolato</i>	0,00  0,00	0,00  0,00	0,00	0,00



## LIBERO CONSORZIO COMUNALE DI AGRIGENTO

(L.R. 15/2015)

ex Provincia Regionale di Agrigento

**SETTORE 5 SERVIZI SUL TERRITORIO AMBIENTE, TURISMO, ATTIVITA ECONOMICHE E PRODUTTIVE, PROTEZIONE CIVILE E GIARDINO BOTANICO**  
**Turismo - 40101**
**SPESE PER MISSIONI, PROGRAMMI E MACROAGGREGATI PER CAPITOLI**

MISSIONE PROGRAMMA TITOLO MACROAGGREGATO CAPITOLO	DENOMINAZIONE	RESIDUI PRESUNTI AL TERMINE DELL'ESERCIZIO 2025		PREVISIONI DEFINITIVE DELL'ANNO 2025	PREVISIONI		
					PREVISIONI ANNO 2026	PREVISIONI DELL'ANNO 2027	PREVISIONI DELL'ANNO 2028
4531/48	FORMAZIONE OPERATORI TURISTICI	0,00	previsione di competenza <i>di cui già impegnato*</i> previsione di cassa <i>a fondo pluriennale vincolato</i>	0,00  0,00	0,00  0,00	0,00  0,00	0,00  0,00
4531/49	SPESE PER IL MIGLIORAMENTO DELLA COMUNICAZIONE TURISTICA	0,00	previsione di competenza <i>di cui già impegnato*</i> previsione di cassa <i>a fondo pluriennale vincolato</i>	0,00  0,00	400.000,00  400.000,00	200.000,00  0,00	100.000,00  0,00
4531/50	SPESE PER PROGETTI DI PROMOZIONE TURISTICA	4.950,00	previsione di competenza <i>di cui già impegnato*</i> previsione di cassa <i>a fondo pluriennale vincolato</i>	20.000,00  20.000,00	30.000,00  34.950,00	30.000,00  0,00	30.000,00  0,00
4531/51	SPESE PER INCARICHI DI	0,00	previsione di competenza <i>di cui già impegnato*</i> previsione di cassa <i>a fondo pluriennale vincolato</i>	10.000,00  10.000,00	0,00  0,00	0,00  0,00	0,00  0,00
<b>Totale 103</b>	<b>Acquisto di beni e servizi</b>	58.994,79	previsione di competenza <i>di cui già impegnato*</i> previsione di cassa <i>a fondo pluriennale vincolato</i>	230.000,00  236.533,92	600.000,00  658.994,79	400.000,00  0,00	300.000,00  0,00
<b>Macroaggregato 104</b>	<b>Trasferimenti correnti</b>						
4550/1	CONTRIBUTI AI COMUNI PER EVENTI PROMOZIONALI	38.000,00	previsione di competenza <i>di cui già impegnato*</i> previsione di cassa <i>a fondo pluriennale vincolato</i>	122.000,00  122.000,00	122.000,00  160.000,00	122.000,00  0,00	122.000,00  0,00
<b>Totale 104</b>	<b>Trasferimenti correnti</b>	38.000,00	previsione di competenza <i>di cui già impegnato*</i> previsione di cassa <i>a fondo pluriennale vincolato</i>	122.000,00  122.000,00	122.000,00  160.000,00	122.000,00  0,00	122.000,00  0,00
<b>Totale Titolo 1</b>	<b>Spese correnti</b>	178.434,39	previsione di competenza <i>di cui già impegnato*</i> previsione di cassa <i>a fondo pluriennale vincolato</i>	801.370,38  808.168,30	1.162.946,72  1.341.381,11	937.678,58  0,00	795.637,34  0,00
<b>TITOLO 2</b>	<b>Spese in conto capitale</b>						
<b>Macroaggregato 202</b>	<b>Investimenti fissi lordi e acquisto di terreni</b>						
14750/1	ACQUISTO AUTOVETTURE	0,00	previsione di competenza <i>di cui già impegnato*</i> previsione di cassa <i>a fondo pluriennale vincolato</i>	0,00  0,00	0,00  0,00	0,00  0,00	0,00  0,00
14750/2	ACQUISTO IMPIANTI E MACCHINARI PER LA PROMOZIONE TURISTICA (Avanzo)	0,00	previsione di competenza <i>di cui già impegnato*</i> previsione di cassa <i>a fondo pluriennale vincolato</i>	60.000,00  60.000,00	0,00  0,00	0,00  0,00	0,00  0,00
<b>Totale 202</b>	<b>Investimenti fissi lordi e acquisto di terreni</b>	0,00	previsione di competenza <i>di cui già impegnato*</i> previsione di cassa <i>a fondo pluriennale vincolato</i>	60.000,00  60.000,00	0,00  0,00	0,00  0,00	0,00  0,00
<b>Totale Titolo 2</b>	<b>Spese in conto capitale</b>	0,00	previsione di competenza <i>di cui già impegnato*</i> previsione di cassa <i>a fondo pluriennale vincolato</i>	60.000,00  60.000,00	0,00  0,00	0,00  0,00	0,00  0,00
<b>Totale Programma</b>	<b>Sviluppo e valorizzazione del turismo</b>	178.434,39	previsione di competenza <i>di cui già impegnato*</i> previsione di cassa <i>a fondo pluriennale vincolato</i>	861.370,38  868.168,30	1.162.946,72  1.341.381,11	937.678,58  0,00	795.637,34  0,00
<b>Totale MISSIONE 07</b>	<b>Turismo</b>	178.434,39	previsione di competenza <i>di cui già impegnato*</i> previsione di cassa <i>a fondo pluriennale vincolato</i>	861.370,38  868.168,30	1.162.946,72  1.341.381,11	937.678,58  0,00	795.637,34  0,00
<b>TOTALE MISSIONI</b>		178.434,39	previsione di competenza <i>di cui già impegnato*</i> previsione di cassa <i>a fondo pluriennale vincolato</i>	861.370,38  868.168,30	1.187.946,72  1.366.381,11	962.678,58  0,00	820.637,34  0,00
<b>TOTALE GENERALE DELLE SPESE</b>		178.434,39	previsione di competenza <i>di cui già impegnato*</i> previsione di cassa <i>a fondo pluriennale vincolato</i>	861.370,38  868.168,30	1.187.946,72  1.366.381,11	962.678,58  0,00	820.637,34  0,00



LIBERO CONSORZIO COMUNALE DI AGRIGENTO

(L.R. 15/2015)

ex Provincia Regionale di Agrigento

**SETTORE 3 SERVIZI ALLA PERSONA POLITICHE ATTIVE DEL LAVORO E DELL'ISTRUZIONE,  
SOLIDARIETA' SOCIALE, PROVVEDITORATO, TRASPORTI, URP, FORMAZIONE**  
**Trasporti Pubblici e Autoscuole - 50101**

**SPESE PER MISSIONI, PROGRAMMI E MACROAGGREGATI PER CAPITOLI**

MISSIONE PROGRAMMA TITOLO MACROAGGREGATO CAPITOLO		DENOMINAZIONE	RESIDUI PRESUNTI AL TERMINE DELL'ESERCIZIO 2025		PREVISIONI DEFINITIVE DELL'ANNO 2025			
						PREVISIONI ANNO 2026	PREVISIONI DELL'ANNO 2027	PREVISIONI DELL'ANNO 2028
DISAVANZO DI AMMINISTRAZIONE					0,00	0,00	0,00	0,00
MISSIONE	10	Trasporti e diritto alla mobilità						
1004	Programma 04	Altre modalità di trasporto						
Titolo 1		Spese correnti						
Macroaggregato	101	Redditi da lavoro dipendente						
5110/1		RETRIBUZIONE ORDINARIA	9.631,93	previsione di competenza di cui già impegnato*	61.455,88	63.228,58	63.228,58	27.605,34
				previsione di cassa a fondo pluriennale vincolato	61.455,88	72.860,51		
5110/5		ASSEGNI FAMILIARI	0,00	previsione di competenza di cui già impegnato*	0,00	0,00	0,00	0,00
				previsione di cassa a fondo pluriennale vincolato	0,00	0,00		
5110/6		ONERI SOCIALI C.P.D.E.L.	3.395,49	previsione di competenza di cui già impegnato*	14.619,90	15.048,40	15.048,40	6.570,07
				previsione di cassa a fondo pluriennale vincolato	14.619,90	18.443,89		
5110/7		ONERI SOCIALI I.N.A.D.E.L.	391,74	previsione di competenza di cui già impegnato*	1.721,12	1.666,56	1.666,56	730,83
				previsione di cassa a fondo pluriennale vincolato	1.721,12	2.058,30		
5110/8		ONERI SOCIALI I.N.A.I.L.	411,10	previsione di competenza di cui già impegnato*	700,00	700,00	700,00	700,00
				previsione di cassa a fondo pluriennale vincolato	700,00	1.111,10		
5130/91		RIMBORSO MISSIONI ISPETTIVE	744,04	previsione di competenza di cui già impegnato*	1.000,00	1.000,00	1.000,00	1.000,00
				previsione di cassa a fondo pluriennale vincolato	1.000,00	1.744,04		
Totale Macroaggr.		101	Redditi da lavoro dipendente	14.574,30	previsione di competenza di cui già impegnato*	81.643,54	81.643,54	36.606,24
					previsione di cassa a fondo pluriennale vincolato	96.217,84	0,00	0,00
Macroaggregato	102	Imposte e tasse a carico dell'ente						
5170/9		ONERI SOCIALI IRAP SU STIPENDI	1.172,84	previsione di competenza di cui già impegnato*	5.223,75	5.374,43	5.374,43	2.346,45
				previsione di cassa a fondo pluriennale vincolato	5.223,75	6.547,27		
5170/10		ONERI SOCIALI IRAP SU COMPENSI	20,40	previsione di competenza di cui già impegnato*	85,00	85,00	85,00	85,00
				previsione di cassa a fondo pluriennale vincolato	85,00	105,40		
Totale Macroaggr.		102	Imposte e tasse a carico dell'ente	1.193,24	previsione di competenza di cui già impegnato*	5.459,43	5.459,43	2.431,45
					previsione di cassa a fondo pluriennale vincolato	6.652,67	0,00	0,00
Macroaggregato	103	Acquisto di beni e servizi						
5130/1		SPESE DI FUNZIONAMENTO DI ORGANI CONSULTIVI (CONSULTA DEI	0,00	previsione di competenza di cui già impegnato*	0,00	0,00	0,00	0,00
				previsione di cassa a fondo pluriennale vincolato	0,00	0,00		
5130/12		SPESA DI FUNZIONAMENTO DELLA COMMISSIONE ISTITUITA PER IL RICONOSCIMENTO DELL'IDONEITA' PROFESSIONALE DEGLI AUTOTRASPORTATORI	240,00	previsione di competenza di cui già impegnato*	1.000,00	1.000,00	1.000,00	1.000,00



LIBERO CONSORZIO COMUNALE DI AGRIGENTO

(L.R. 15/2015)

ex Provincia Regionale di Agrigento

**SETTORE 3 SERVIZI ALLA PERSONA POLITICHE ATTIVE DEL LAVORO E DELL'ISTRUZIONE,  
SOLIDARIETA' SOCIALE, PROVVEDITORATO, TRASPORTI, URP, FORMAZIONE**  
**Trasporti Pubblici e Autoscuole - 50101**

**SPESE PER MISSIONI, PROGRAMMI E MACROAGGREGATI PER CAPITOLI**

MISSIONE PROGRAMMA TITOLO MACROAGGREGATO CAPITOLO	DENOMINAZIONE	RESIDUI PRESUNTI AL TERMINI DELL'ESERCIZIO 2025		PREVISIONI DEFINITIVE DELL'ANNO 2025			
					PREVISIONI ANNO 2026	PREVISIONI DELL'ANNO 2027	PREVISIONI DELL'ANNO 2028
			previsione di cassa <i>a fondo pluriennale vincolato</i>	1.000,00	1.240,00		
<b>Totale 103</b>	<b>Acquisto di beni e servizi</b>	240,00	previsione di competenza <i>di cui già impegnato*</i>	1.000,00	1.000,00	1.000,00	1.000,00
<b>Macroaggr.</b>			previsione di cassa <i>a fondo pluriennale vincolato</i>	1.000,00	1.240,00	0,00	0,00
<b>Macroaggregato 104</b>	<b>Trasferimenti correnti</b>						
5150/1	CONTRIBUTO PER MANUTENZIONE FAH E FANALI PER I PORTI DI LICATA, SCIACCA E P. EMPEDOCLE	7.710,50	previsione di competenza <i>di cui già impegnato*</i>	4.000,00	4.000,00	4.000,00	4.000,00
			previsione di cassa <i>a fondo pluriennale vincolato</i>	11.710,50	11.710,50		
<b>Totale 104</b>	<b>Trasferimenti correnti</b>	7.710,50	previsione di competenza <i>di cui già impegnato*</i>	4.000,00	4.000,00	4.000,00	4.000,00
<b>Macroaggr.</b>			previsione di cassa <i>a fondo pluriennale vincolato</i>	11.710,50	11.710,50	0,00	0,00
<b>Totale Titolo 1</b>	<b>Spese correnti</b>	23.718,04	previsione di competenza <i>di cui già impegnato*</i>	89.805,65	92.102,97	92.102,97	44.037,69
			previsione di cassa <i>a fondo pluriennale vincolato</i>	97.516,15	115.821,01	0,00	0,00
<b>Totale 04</b>	<b>Altre modalità di trasporto</b>	23.718,04	previsione di competenza <i>di cui già impegnato*</i>	89.805,65	92.102,97	92.102,97	44.037,69
<b>Programma</b>			previsione di cassa <i>a fondo pluriennale vincolato</i>	97.516,15	115.821,01	0,00	0,00
<b>Totale MISSIONE 10</b>	<b>Trasporti e diritto alla mobilità</b>	23.718,04	previsione di competenza <i>di cui già impegnato*</i>	89.805,65	92.102,97	92.102,97	44.037,69
			previsione di cassa <i>a fondo pluriennale vincolato</i>	97.516,15	115.821,01	0,00	0,00
<b>TOTALE MISSIONI</b>		23.718,04	previsione di competenza <i>di cui già impegnato*</i>	89.805,65	92.102,97	92.102,97	44.037,69
			previsione di cassa <i>a fondo pluriennale vincolato</i>	97.516,15	115.821,01	0,00	0,00
<b>TOTALE GENERALE DELLE SPESE</b>		23.718,04	previsione di competenza <i>di cui già impegnato*</i>	89.805,65	92.102,97	92.102,97	44.037,69
			previsione di cassa <i>a fondo pluriennale vincolato</i>	97.516,15	115.821,01	0,00	0,00



LIBERO CONSORZIO COMUNALE DI AGRIGENTO

(L.R. 15/2015)

ex Provincia Regionale di Agrigento

## POLIZIA PROVINCIALE

Polizia Provinciale - 60102

## SPESE PER MISSIONI, PROGRAMMI E MACROAGGREGATI PER CAPITOLI

MISSIONE PROGRAMMA TITOLO MACROAGGREGATO CAPITOLO	DENOMINAZIONE	RESIDUI PRESUNTI AL TERMINE DELL'ESERCIZIO 2025		PREVISIONI DEFINITIVE DELL'ANNO 2025			
					PREVISIONI ANNO 2026	PREVISIONI DELL'ANNO 2027	PREVISIONI DELL'ANNO 2028
DISAVANZO DI AMMINISTRAZIONE				0,00	0,00	0,00	0,00
MISSIONE 03 Ordine pubblico e sicurezza							
0301 Programma 01 Polizia locale e amministrativa							
Titolo 1		Spese correnti					
Macroaggregato 101		Redditi da lavoro dipendente					
5511/1	RETRIBUZIONE ORDINARIA	56.588,24	previsione di competenza di cui già impegnato* previsione di cassa a fondo pluriennale vincolato	521.621,28  521.621,28	495.365,22  551.953,46	432.881,83	389.147,39
5511/2	RETRIBUZIONE ORDINARIA TEMPO DETERMINATO	0,00	previsione di competenza di cui già impegnato* previsione di cassa a fondo pluriennale vincolato	0,00  0,00	0,00  0,00	0,00	0,00
5511/4	CONTRIBUTI INPS	0,00	previsione di competenza di cui già impegnato* previsione di cassa a fondo pluriennale vincolato	0,00  0,00	0,00  0,00	0,00	0,00
5511/5	ASSEGNI FAMILIARI	777,18	previsione di competenza di cui già impegnato* previsione di cassa a fondo pluriennale vincolato	777,18  777,18	0,00  777,18	0,00	0,00
5511/6	ONERI SOCIALI CPDEL	20.278,18	previsione di competenza di cui già impegnato* previsione di cassa a fondo pluriennale vincolato	124.089,66  124.089,66	117.896,92  138.175,10	103.025,88	92.617,08
5511/7	ONERI SOCIALI INADEL	2.212,25	previsione di competenza di cui già impegnato* previsione di cassa a fondo pluriennale vincolato	13.958,72  13.958,72	12.583,75  14.796,00	11.010,28	9.885,95
5511/8	ONERI SOCIALI I.N.A.I.L.	1.475,47	previsione di competenza di cui già impegnato* previsione di cassa a fondo pluriennale vincolato	5.900,00  5.900,00	5.000,00  6.475,47	5.000,00	5.000,00
5531/90	RIMBORSO MISSIONI NON ISPETTIVE	1.170,00	previsione di competenza di cui già impegnato* previsione di cassa a fondo pluriennale vincolato	1.500,00  1.500,00	1.500,00  2.670,00	1.500,00	1.500,00
5531/91	RIMBORSO MISSIONI ISPETTIVE	830,00	previsione di competenza di cui già impegnato* previsione di cassa a fondo pluriennale vincolato	1.500,00  1.500,00	1.500,00  2.330,00	1.500,00	1.500,00
Totale Macroaggr. 101		83.331,32	previsione di competenza di cui già impegnato* previsione di cassa a fondo pluriennale vincolato	669.346,84  669.346,84	633.845,89  717.177,21	554.917,99 0,00	499.650,42 0,00
Macroaggregato 102		Imposte e tasse a carico dell'ente					
5571/9	IRAP SU STIPENDI	6.866,46	previsione di competenza di cui già impegnato* previsione di cassa a fondo pluriennale vincolato	44.337,83  44.337,83	42.106,04  48.972,50	36.794,96	33.077,53
Totale Macroaggr. 102		6.866,46	previsione di competenza di cui già impegnato* previsione di cassa a fondo pluriennale vincolato	44.337,83  44.337,83	42.106,04  48.972,50	36.794,96 0,00	33.077,53 0,00
Macroaggregato 103		Acquisto di beni e servizi					





## LIBERO CONSORZIO COMUNALE DI AGRIGENTO

(L.R. 15/2015)

ex Provincia Regionale di Agrigento

## POLIZIA PROVINCIALE

Polizia Provinciale - 60102

## SPESE PER MISSIONI, PROGRAMMI E MACROAGGREGATI PER CAPITOLI

MISSIONE PROGRAMMA TITOLO MACROAGGREGATO CAPITOLO	DENOMINAZIONE	RESIDUI PRESUNTI AL TERMINI DELL'ESERCIZIO 2025		PREVISIONI DEFINITIVE DELL'ANNO 2025	PREVISIONI		
					PREVISIONI ANNO 2026	PREVISIONI DELL'ANNO 2027	PREVISIONI DELL'ANNO 2028
5521/1	CARTA, CANCELLERIA E ALTRI BENI DI CONSUMO	0,00	previsione di competenza <i>di cui già impegnato*</i> previsione di cassa <i>a fondo pluriennale vincolato</i>	1.300,00  1.300,00	1.300,00  1.300,00	1.300,00  1.300,00	1.300,00  1.300,00
5521/2	RIVISTE E PUBBLICAZIONI	0,00	previsione di competenza <i>di cui già impegnato*</i> previsione di cassa <i>a fondo pluriennale vincolato</i>	1.500,00  1.500,00	1.500,00  1.500,00	1.500,00  1.500,00	1.500,00  1.500,00
5521/3	ACQUISTO VESTIARIO PER PERSONALE DEL SERVIZIO DI POLIZIA STRADALE	0,00	previsione di competenza <i>di cui già impegnato*</i> previsione di cassa <i>a fondo pluriennale vincolato</i>	0,00  0,00	0,00  0,00	0,00  0,00	0,00  0,00
5521/4	ACQUISTO MATERIALE VARIO E ALTRI BENI DI CONSUMO (CAP.E.480)	0,00	previsione di competenza <i>di cui già impegnato*</i> previsione di cassa <i>a fondo pluriennale vincolato</i>	1.222,10  1.222,10	2.000,00  2.000,00	2.000,00  2.000,00	2.000,00  2.000,00
5521/5	CARBURANTI, COMBUSTIBILI E LUBRIFICANTI	2.307,95	previsione di competenza <i>di cui già impegnato*</i> previsione di cassa <i>a fondo pluriennale vincolato</i>	12.000,00  12.980,81	12.000,00  14.307,95	12.000,00  10.000,00	12.000,00  12.000,00
5521/6	ACQUISTO DIVISE, TUTE OPERATIVE, DPI, SEGNALE DISTINTIVI ETC. PER PERSONALE DEL SERVIZIO DI POLIZIA (Avanzo vincolato)(Art.208 Crds)	49.885,56	previsione di competenza <i>di cui già impegnato*</i> previsione di cassa <i>a fondo pluriennale vincolato</i>	50.000,00  50.000,00	0,00  49.885,56	0,00  0,00	0,00  0,00
5531/1	SPESE DI GESTIONE PER AUTOMEZZI(Servizio polizia prov.le)	362,90	previsione di competenza <i>di cui già impegnato*</i> previsione di cassa <i>a fondo pluriennale vincolato</i>	10.000,00  10.000,00	10.000,00  10.362,90	10.000,00  10.000,00	10.000,00  10.000,00
5531/2	MANUTENZIONE BENI MOBILI(Servizio polizia prov.le)	0,00	previsione di competenza <i>di cui già impegnato*</i> previsione di cassa <i>a fondo pluriennale vincolato</i>	0,00  0,00	0,00  0,00	0,00  0,00	0,00  0,00
5531/3	SPESE PER UTENZE E CANONI	0,00	previsione di competenza <i>di cui già impegnato*</i> previsione di cassa <i>a fondo pluriennale vincolato</i>	0,00  0,00	0,00  0,00	0,00  0,00	0,00  0,00
5531/6	SPESE PER FORMAZIONE ED ADDESTRAMENTO PERSONALE SERVIZIO DI POLIZIA, TIRO A SEGNO	600,00	previsione di competenza <i>di cui già impegnato*</i> previsione di cassa <i>a fondo pluriennale vincolato</i>	3.000,00  3.000,00	3.200,00  3.800,00	3.200,00  3.200,00	3.200,00  3.200,00
5531/7	SPESE PER EDUCAZIONE STRADALE NELLE SCUOLE	0,00	previsione di competenza <i>di cui già impegnato*</i> previsione di cassa <i>a fondo pluriennale vincolato</i>	0,00  0,00	0,00  0,00	0,00  0,00	0,00  0,00
5531/8	SPESE PER MIGLIORAMENTO SEGNALETICA STRADALE	0,00	previsione di competenza <i>di cui già impegnato*</i> previsione di cassa <i>a fondo pluriennale vincolato</i>	0,00  0,00	0,00  0,00	0,00  0,00	0,00  0,00
5531/10	SPESE PER COLLEGAMENTI INFORMATICI E VISURE CON IL DDT SIS	958,64	previsione di competenza <i>di cui già impegnato*</i> previsione di cassa <i>a fondo pluriennale vincolato</i>	2.500,00  2.506,99	2.500,00  3.458,64	2.500,00  2.500,00	2.500,00  2.500,00



## LIBERO CONSORZIO COMUNALE DI AGRIGENTO

(L.R. 15/2015)

ex Provincia Regionale di Agrigento

## Polizia Provinciale - 60102

## SPESE PER MISSIONI, PROGRAMMI E MACROAGGREGATI PER CAPITOLI

MISSIONE PROGRAMMA TITOLO MACROAGGREGATO CAPITOLO	DENOMINAZIONE	RESIDUI PRESUNTI AL TERMINE DELL'ESERCIZIO 2025		PREVISIONI DEFINITIVE DELL'ANNO 2025			
					PREVISIONI ANNO 2026	PREVISIONI DELL'ANNO 2027	PREVISIONI DELL'ANNO 2028
5531/11	SPESE PER ATTIVITA' GIUDIZIARIA, NOTIFICHE, RIMOZIONI, SEQ	0,00	previsione di competenza <i>di cui già impegnato*</i> previsione di cassa <i>a fondo pluriennale vincolato</i>	200,00  200,00	0,00  0,00	0,00	0,00
5531/13	MANUTENZIONE SISTEMA INFORMATICO PER GESTIONI VERBALI	0,00	previsione di competenza <i>di cui già impegnato*</i> previsione di cassa <i>a fondo pluriennale vincolato</i>	4.500,00  4.500,00	4.500,00  4.500,00	4.500,00	4.500,00
<b>Totale 103 Macroaggr.</b>	<b>Acquisto di beni e servizi</b>	54.115,05	previsione di competenza <i>di cui già impegnato*</i> previsione di cassa <i>a fondo pluriennale vincolato</i>	86.222,10  87.209,90	37.000,00  91.115,05	37.000,00  0,00	37.000,00  0,00
<b>Totale Titolo 1</b>	<b>Spese correnti</b>	144.312,83	previsione di competenza <i>di cui già impegnato*</i> previsione di cassa <i>a fondo pluriennale vincolato</i>	799.906,77  800.894,57	712.951,93  857.264,76	628.712,95  0,00	569.727,95  0,00
<b>Titolo 2 Macroaggregato 202</b>	<b>Spese in conto capitale Investimenti fissi lordi e acquisto di terreni</b>						
15551/1	ACQUISTO MEZZI PER IL SERVIZIO DI POLIZIA PROV.	19.335,48	previsione di competenza <i>di cui già impegnato*</i> previsione di cassa <i>a fondo pluriennale vincolato</i>	0,00  19.335,48	0,00  19.335,48	0,00	0,00
15551/2	ACQUISTO SOFTWARE PER IL SERVIZIO DI POLIZIA PROV.-	0,00	previsione di competenza <i>di cui già impegnato*</i> previsione di cassa <i>a fondo pluriennale vincolato</i>	0,00  0,00	0,00  0,00	0,00	0,00
15551/3	ACQUISTO HARDWARE PER IL SERVIZIO DI POLIZIA PROV.	0,00	previsione di competenza <i>di cui già impegnato*</i> previsione di cassa <i>a fondo pluriennale vincolato</i>	0,00  0,00	0,00  0,00	0,00	0,00
15551/4	ACQUISTO ATTREZZATURE PER IL SERVIZIO DI POLIZIA PROV. ART.208 CDS (CAP.E.480)	0,00	previsione di competenza <i>di cui già impegnato*</i> previsione di cassa <i>a fondo pluriennale vincolato</i>	2.800,00  2.800,00	1.677,00  1.677,00	1.677,00	1.677,00
15551/5	ACQUISTO MOBILI ED ARREDI PER IL SERVIZIO DI POLIZIA PROV.	0,00	previsione di competenza <i>di cui già impegnato*</i> previsione di cassa <i>a fondo pluriennale vincolato</i>	0,00  0,00	0,00  0,00	0,00	0,00
<b>Totale 202 Macroaggr.</b>	<b>Investimenti fissi lordi e acquisto di terreni</b>	19.335,48	previsione di competenza <i>di cui già impegnato*</i> previsione di cassa <i>a fondo pluriennale vincolato</i>	2.800,00  22.135,48	1.677,00  21.012,48	1.677,00  0,00	1.677,00  0,00
<b>Totale Titolo 2</b>	<b>Spese in conto capitale</b>	19.335,48	previsione di competenza <i>di cui già impegnato*</i> previsione di cassa <i>a fondo pluriennale vincolato</i>	2.800,00  22.135,48	1.677,00  21.012,48	1.677,00  0,00	1.677,00  0,00
<b>Totale 01 Programma</b>	<b>Polizia locale e amministrativa</b>	163.648,31	previsione di competenza <i>di cui già impegnato*</i> previsione di cassa <i>a fondo pluriennale vincolato</i>	802.706,77  823.030,05	714.628,93  878.277,24	630.389,95  0,00	571.404,95  0,00
<b>Totale MISSIONE 03 Ordine pubblico e sicurezza</b>		163.648,31	previsione di competenza <i>di cui già impegnato*</i> previsione di cassa <i>a fondo pluriennale vincolato</i>	802.706,77  823.030,05	714.628,93  878.277,24	630.389,95  0,00	571.404,95  0,00
MISSIONE PROGRAMMA TITOLO MACROAGGREGATO CAPITOLO	DENOMINAZIONE	RESIDUI PRESUNTI AL TERMINE DELL'ESERCIZIO 2025		PREVISIONI DEFINITIVE DELL'ANNO 2025	PREVISIONI ANNO 2026	PREVISIONI DELL'ANNO 2027	PREVISIONI DELL'ANNO 2028
<b>TOTALE MISSIONI</b>		163.648,31	previsione di competenza <i>di cui già impegnato*</i> previsione di cassa <i>a fondo pluriennale vincolato</i>	802.706,77  823.030,05	714.628,93  878.277,24	630.389,95  0,00	571.404,95  0,00
<b>TOTALE GENERALE DELLE SPESE</b>		163.648,31	previsione di competenza <i>di cui già impegnato*</i> previsione di cassa <i>a fondo pluriennale vincolato</i>	802.706,77  823.030,05	714.628,93  878.277,24	630.389,95  0,00	571.404,95  0,00



## LIBERO CONSORZIO COMUNALE DI AGRIGENTO

(L.R. 15/2015)

ex Provincia Regionale di Agrigento

SETTORE 2 FINANZIARIO RAGIONERIA GENERALE ATTIVITA' NEGOZIALE CONTRATTI GARE  
CONCESSIONI ED ECONOMATO, INNOVAZIONE TECNOLOGICA  
Espropriazioni - 60103

## SPESE PER MISSIONI, PROGRAMMI E MACROAGGREGATI PER CAPITOLI

MISSIONE PROGRAMMA TITOLO MACROAGGREGATO CAPITOLO		DENOMINAZIONE	RESIDUI PRESUNTI AL TERMINE DELL'ESERCIZIO 2025		PREVISIONI DEFINITIVE DELL'ANNO 2025	PREVISIONI ANNO 2026	PREVISIONI DELL'ANNO 2027	PREVISIONI DELL'ANNO 2028
MISSIONE 10 Trasporti e diritto alla mobilità								
1005 Programma 05 Viabilità e infrastrutture stradali								
Titolo 1		Spese correnti						
Macroaggregato 101		Redditi da lavoro dipendente						
5610/1		RETRIBUZIONE ORDINARIA	593,67	previsione di competenza di cui già impegnato*	51.846,72	23.488,05	23.488,05	23.488,05
				previsione di cassa a fondo pluriennale vincolato	51.846,72	24.081,72		
5610/2		RETRIBUZIONE ORDINARIA TEMPO DETERMINATO	0,00	previsione di competenza di cui già impegnato*	0,00	0,00	0,00	0,00
				previsione di cassa a fondo pluriennale vincolato	0,00	0,00		
5610/4		CONTRIBUTI INPS	0,00	previsione di competenza di cui già impegnato*	0,00	0,00	0,00	0,00
				previsione di cassa a fondo pluriennale vincolato	0,00	0,00		
5610/5		ASSEGNI FAMILIARI	0,00	previsione di competenza di cui già impegnato*	0,00	0,00	0,00	0,00
				previsione di cassa a fondo pluriennale vincolato	0,00	0,00		
5610/6		ONERI SOCIALI C.P.D.E.L.	651,24	previsione di competenza di cui già impegnato*	12.333,80	5.590,15	5.590,15	5.590,15
				previsione di cassa a fondo pluriennale vincolato	12.333,80	6.241,39		
5610/7		ONERI SOCIALI I.N.A.D.E.L.	92,60	previsione di competenza di cui già impegnato*	1.465,05	635,74	635,74	635,74
				previsione di cassa a fondo pluriennale vincolato	1.465,05	728,34		
5610/8		ONERI SOCIALI I.N.A.I.L.	646,95	previsione di competenza di cui già impegnato*	1.100,00	1.100,00	1.100,00	1.100,00
				previsione di cassa a fondo pluriennale vincolato	1.100,00	1.746,95		
Totale 101 Macroaggr.		Redditi da lavoro dipendente	1.984,46	previsione di competenza di cui già impegnato*	66.745,57	30.813,94	30.813,94	30.813,94
				previsione di cassa a fondo pluriennale vincolato	66.745,57	32.798,40	0,00	0,00
Macroaggregato 102		Imposte e tasse a carico dell'ente						
5670/1		IMPOSTE E TASSE VARIE	0,00	previsione di competenza di cui già impegnato*	8.000,00	8.000,00	8.000,00	8.000,00
				previsione di cassa a fondo pluriennale vincolato	8.000,00	8.000,00		
5670/9		ONERI SOCIALI IRAP SU STIPENDI	258,71	previsione di competenza di cui già impegnato*	4.406,97	1.996,48	1.996,48	1.996,48
				previsione di cassa a fondo pluriennale vincolato	4.406,97	2.255,19		
Totale 102 Macroaggr.		Imposte e tasse a carico dell'ente	258,71	previsione di competenza di cui già impegnato*	12.406,97	9.996,48	9.996,48	9.996,48
				previsione di cassa a fondo pluriennale vincolato	12.406,97	10.255,19	0,00	0,00
Macroaggregato 103		Acquisto di beni e servizi						
5630/4		SPESE PER PRESTAZIONI PROFESSIONALI E SPECIALISTICHE	9.953,08	previsione di competenza di cui già impegnato*	20.000,00	20.000,00	20.000,00	20.000,00
				previsione di cassa a fondo pluriennale vincolato	20.000,00	29.953,08		
5630/5		SPESE PER VISURE CATASTALI, REGISTRAZIONE E TRASCRIZIONE ATTI	0,00	previsione di competenza	0,00	0,00	0,00	0,00



## LIBERO CONSORZIO COMUNALE DI AGRIGENTO

(L.R. 15/2015)

ex Provincia Regionale di Agrigento

**SETTORE 2 FINANZIARIO RAGIONERIA GENERALE ATTIVITA' NEGOZIALE CONTRATTI GARE  
CONCESSIONI ED ECONOMATO, INNOVAZIONE TECNOLOGICA  
Espropriazioni - 60103**
**SPESE PER MISSIONI, PROGRAMMI E MACROAGGREGATI PER CAPITOLI**

MISSIONE PROGRAMMA TITOLO MACROAGGREGATO CAPITOLO	DENOMINAZIONE	RESIDUI PRESUNTI AL TERMINE DELL'ESERCIZIO 2025		PREVISIONI DEFINITIVE DELL'ANNO 2025			
					PREVISIONI ANNO 2026	PREVISIONI DELL'ANNO 2027	PREVISIONI DELL'ANNO 2028
ESPROPRIATIVI(l.r.6/97)							
			di cui già impegnato*				
			previsione di cassa	0,00	0,00		
			a fondo pluriennale vincolato				
Totale 103 Macroaggr.	Acquisto di beni e servizi	9.953,08	previsione di competenza di cui già impegnato*	20.000,00	20.000,00	20.000,00	20.000,00
			previsione di cassa	20.000,00	29.953,08	0,00	0,00
			a fondo pluriennale vincolato				
Totale Titolo 1	Spese correnti	12.196,25	previsione di competenza di cui già impegnato*	99.152,54	60.810,42	60.810,42	60.810,42
			previsione di cassa	99.152,54	73.006,67	0,00	0,00
			a fondo pluriennale vincolato				
Titolo 2 Macroaggregato 202	Spese in conto capitale Investimenti fissi lordi e acquisto di terreni						
15620/1	SPESE PER ESPROPHIAZIONI , ACQUISTO , TRANSAZIONE (INFRASTRUTTURE STRADALI)	837,52	previsione di competenza	200.000,00	50.000,00	100.000,00	100.000,00
			di cui già impegnato*				
			previsione di cassa	233.407,26	50.837,52		
			a fondo pluriennale vincolato				
15620/2	D.F.B. AMOROSO CARMELA SENTENZA TAR N. 425/2012	0,00	previsione di competenza di cui già impegnato*	0,00	0,00	0,00	0,00
			previsione di cassa	0,00	0,00		
			a fondo pluriennale vincolato				
15620/3	D.F.B. IN FAVORE RUSSO INIRROITU ASSUNTA-SENTANZA 1147/2003 E 1306/2011-TRIBUNALE DI AGRIGENTO	0,00	previsione di competenza	0,00	0,00	0,00	0,00
			di cui già impegnato*				
			previsione di cassa	0,00	0,00		
			a fondo pluriennale vincolato				
15650/1	ACQUISTO ATTREZZATURE	0,00	previsione di competenza di cui già impegnato*	0,00	0,00	0,00	0,00
			previsione di cassa	0,00	0,00		
			a fondo pluriennale vincolato				
15650/2	ACQUISTO ATTREZZATURE E MACCHINE PER UFFICIO	0,00	previsione di competenza di cui già impegnato*	0,00	0,00	0,00	0,00
			previsione di cassa	0,00	0,00		
			a fondo pluriennale vincolato				
Totale 202 Macroaggr.	Investimenti fissi lordi e acquisto di terreni	837,52	previsione di competenza di cui già impegnato*	200.000,00	50.000,00	100.000,00	100.000,00
			previsione di cassa	233.407,26	50.837,52	0,00	0,00
			a fondo pluriennale vincolato				
Totale Titolo 2	Spese in conto capitale	837,52	previsione di competenza di cui già impegnato*	200.000,00	50.000,00	100.000,00	100.000,00
			previsione di cassa	233.407,26	50.837,52	0,00	0,00
			a fondo pluriennale vincolato				
Totale 05 Programma	Viabilità e infrastrutture stradali	13.033,77	previsione di competenza di cui già impegnato*	299.152,54	110.810,42	160.810,42	160.810,42
			previsione di cassa	332.559,80	123.844,19	0,00	0,00
			a fondo pluriennale vincolato				
Totale MISSIONE 10	Trasporti e diritto alla mobilità	13.033,77	previsione di competenza di cui già impegnato*	299.152,54	110.810,42	160.810,42	160.810,42
			previsione di cassa	332.559,80	123.844,19	0,00	0,00
			a fondo pluriennale vincolato				
TOTALE MISSIONI		13.033,77	previsione di competenza di cui già impegnato*	299.152,54	110.810,42	160.810,42	160.810,42
			previsione di cassa	332.559,80	123.844,19	0,00	0,00
			a fondo pluriennale vincolato				
TOTALE GENERALE DELLE SPESE		13.033,77	previsione di competenza di cui già impegnato*	299.152,54	110.810,42	160.810,42	160.810,42
			previsione di cassa	332.559,80	123.844,19	0,00	0,00
			a fondo pluriennale vincolato				



LIBERO CONSORZIO COMUNALE DI AGRIGENTO

(L.R. 15/2015)

ex Provincia Regionale di Agrigento

**SETTORE 4 TECNICO INFRASTRUTTURE STRADALI, EDILIZIA SCOLASTICA, PATRIMONIO E  
MANUTENZIONE**  
**Viabilità - 60104**
**SPESE PER MISSIONI, PROGRAMMI E MACROAGGREGATI PER CAPITOLI**

MISSIONE PROGRAMMA TITOLO MACROAGGREGATO CAPITOLO		DENOMINAZIONE	RESIDUI PRESUNTI AL TERMINE DELL'ESERCIZIO 2025		PREVISIONI DEFINITIVE DELL'ANNO 2025			
						PREVISIONI ANNO 2026	PREVISIONI DELL'ANNO 2027	PREVISIONI DELL'ANNO 2028
DISAVANZO DI AMMINISTRAZIONE					0,00	0,00	0,00	0,00
MISSIONE	10	Trasporti e diritto alla mobilità						
1005	Programma 05	Viabilità e infrastrutture stradali						
Titolo 1		Spese correnti						
Macroaggregato 101		Redditi da lavoro dipendente						
9610/1		RETRIBUZIONE ORDINARIA	384.468,88	previsione di competenza di cui già impegnato*	2.102.274,69	2.021.123,44	1.842.834,59	1.594.294,13
				previsione di cassa a fondo pluriennale vincolato	2.102.274,69	2.405.592,32		
9610/2		RETRIBUZIONE ORDINARIA TEMPO DETERMINATO	0,00	previsione di competenza di cui già impegnato*	0,00	0,00	0,00	0,00
				previsione di cassa a fondo pluriennale vincolato	0,00	0,00		
9610/3		PRESTAZIONE AGGIUNTIVA PERSONALE A.S.U.	0,00	previsione di competenza di cui già impegnato*	0,00	0,00	0,00	0,00
				previsione di cassa a fondo pluriennale vincolato	0,00	0,00		
9610/4		CONTRIBUTI INPS	977,95	previsione di competenza di cui già impegnato*	1.176,76	0,00	0,00	0,00
				previsione di cassa a fondo pluriennale vincolato	1.176,76	977,95		
9610/5		ASSEGNI FAMILIARI	9.113,52	previsione di competenza di cui già impegnato*	13.189,90	8.290,70	8.290,70	5.942,39
				previsione di cassa a fondo pluriennale vincolato	13.189,90	17.404,22		
9610/6		ONERI SOCIALI C.P.D.E.L.	149.094,50	previsione di competenza di cui già impegnato*	500.104,37	481.027,38	438.594,63	379.442,00
				previsione di cassa a fondo pluriennale vincolato	500.104,37	630.121,88		
9610/7		ONERI SOCIALI I.N.A.D.E.L.	13.431,37	previsione di competenza di cui già impegnato*	58.714,66	53.880,28	49.073,60	42.663,96
				previsione di cassa a fondo pluriennale vincolato	58.714,66	67.311,65		
9610/8		ONERI SOCIALI I.N.A.I.L.	36.717,22	previsione di competenza di cui già impegnato*	69.750,00	69.750,00	69.750,00	69.750,00
				previsione di cassa a fondo pluriennale vincolato	69.750,00	106.467,22		
9630/90		RIMBORSO MISSIONI NON ISPETTIVE	3.150,00	previsione di competenza di cui già impegnato*	4.000,00	4.000,00	4.000,00	4.000,00
				previsione di cassa a fondo pluriennale vincolato	4.000,00	7.150,00		
9630/91		RIMBORSO MISSIONI ISPETTIVE	0,00	previsione di competenza di cui già impegnato*	3.000,00	3.000,00	3.000,00	3.000,00
				previsione di cassa a fondo pluriennale vincolato	3.000,00	3.000,00		
Totale Macroaggr.		101 Redditi da lavoro dipendente	596.953,44	previsione di competenza di cui già impegnato*	2.752.210,38	2.641.071,80	2.415.543,52	2.099.092,48
				previsione di cassa a fondo pluriennale vincolato	2.752.210,38	3.238.025,24	0,00	0,00
Macroaggregato 102		Imposte e tasse a carico dell'ente						
9670/9		IRAP SU STIPENDI	43.152,53	previsione di competenza di cui già impegnato*	178.693,35	171.795,49	156.640,94	135.515,00
				previsione di cassa a fondo pluriennale vincolato	178.693,35	214.948,02		



## LIBERO CONSORZIO COMUNALE DI AGRIGENTO

(L.R. 15/2015)

ex Provincia Regionale di Agrigento

**SETTORE 4 TECNICO INFRASTRUTTURE STRADALI, EDILIZIA SCOLASTICA, PATRIMONIO E  
MANUTENZIONE**  
**Viabilità - 60104**
**SPESE PER MISSIONI, PROGRAMMI E MACROAGGREGATI PER CAPITOLI**

MISSIONE PROGRAMMA TITOLO MACROAGGREGATO CAPITOLO	DENOMINAZIONE	RESIDUI PRESUNTI AL TERMINE DELL'ESERCIZIO 2025		PREVISIONI DEFINITIVE DELL'ANNO 2025			
					PREVISIONI ANNO 2026	PREVISIONI DELL'ANNO 2027	PREVISIONI DELL'ANNO 2028
9670/10	IRAP SU PRESTAZIONI AGGIUNTIVE PERSONALE A.S.U.	0,00	previsione di competenza <i>di cui già impegnato*</i> previsione di cassa <i>a fondo pluriennale vincolato</i>	0,00  0,00	0,00  0,00	0,00	0,00
<b>Totale 102</b>	<b>Imposte e tasse a carico dell'ente</b>	43.152,53	previsione di competenza <i>di cui già impegnato*</i> previsione di cassa <i>a fondo pluriennale vincolato</i>	178.693,35  178.693,35	171.795,49  214.948,02	156.640,94 <i>0,00</i>	135.515,00 <i>0,00</i>
<b>Macroaggregato 103</b>	<b>Acquisto di beni e servizi</b>						
	ACQUISTO ATTREZZI DI LAVORO, MATERIALI E SUPPORTI PER LA SICUREZZA (ECONOMATO)	2.973,36	previsione di competenza <i>di cui già impegnato*</i> previsione di cassa <i>a fondo pluriennale vincolato</i>	12.000,00  12.000,00	12.000,00  14.973,36	12.000,00	12.000,00
9620/5	CARBURANTI, COMBUSTIBILI E LUBRIFICANTI	41.599,80	previsione di competenza <i>di cui già impegnato*</i> previsione di cassa <i>a fondo pluriennale vincolato</i>	140.000,00  157.525,47	140.000,00 <i>120.000,00</i> 181.599,80	140.000,00	140.000,00
9620/6	MATERIALI, STRUMENTI ED ATTREZZI PER LA MANUTENZIONE	0,00	previsione di competenza <i>di cui già impegnato*</i> previsione di cassa <i>a fondo pluriennale vincolato</i>	50.000,00  59.076,80	50.000,00  50.000,00	50.000,00	50.000,00
9620/7	ACQUISTO SEGNALETICA STRADALE (Avanzo vincolato)(Art.208 Cds)	0,00	previsione di competenza <i>di cui già impegnato*</i> previsione di cassa <i>a fondo pluriennale vincolato</i>	30.000,00  75.000,00	0,00  0,00	0,00	0,00
9620/8	SPESE PER SEGNALETICA DA	56.822,08	previsione di competenza <i>di cui già impegnato*</i> previsione di cassa <i>a fondo pluriennale vincolato</i>	40.000,00  117.000,00	40.000,00  96.822,08	40.000,00	40.000,00
9620/9	ACQUISTO SEGNALETICA STRADALE - ART.208 CDS-Iett.A (CAP.E 480)	0,00	previsione di competenza <i>di cui già impegnato*</i> previsione di cassa <i>a fondo pluriennale vincolato</i>	5.362,80  13.362,80	3.677,40  3.677,40	3.677,40	3.677,40
9630/1	MANUTENZIONE ORDINARIA STRADE PROVINCIALI	795.603,74	previsione di competenza <i>di cui già impegnato*</i> previsione di cassa <i>a fondo pluriennale vincolato</i>	780.000,00  972.585,11	800.000,00  1.595.603,74	900.000,00	900.000,00
9630/2	SERVIZIO DI SCERBATURA, PULIZIA CUNETTE, TOMBINI E PERTINENZE STRADALI	782.437,18	previsione di competenza <i>di cui già impegnato*</i> previsione di cassa <i>a fondo pluriennale vincolato</i>	780.000,00  854.349,39	900.000,00  1.682.437,18	900.000,00	900.000,00
9630/3	LAVORI DI MANUTENZIONE SEGNALETICA E BARRIERE STRADALI	255.814,75	previsione di competenza <i>di cui già impegnato*</i> previsione di cassa <i>a fondo pluriennale vincolato</i>	300.000,00  394.261,86	270.000,00  525.814,75	350.000,00	700.000,00
9630/4	SPESE DI GESTIONE AUTOVEICOLI	19.188,76	previsione di competenza <i>di cui già impegnato*</i> previsione di cassa <i>a fondo pluriennale vincolato</i>	122.000,00  126.021,73	107.000,00 <i>106.860,00</i> 126.188,76	107.000,00	107.000,00
9630/5	MANUTENZIONE ORDINARIA STRADE PROVINCIALE -	0,00	previsione di competenza <i>di cui già impegnato*</i> previsione di cassa <i>a fondo pluriennale vincolato</i>	0,00  0,00	0,00  0,00	0,00	0,00



## LIBERO CONSORZIO COMUNALE DI AGRIGENTO

(L.R. 15/2015)

ex Provincia Regionale di Agrigento

## SETTORE 4 TECNICO INFRASTRUTTURE STRADALI, EDILIZIA SCOLASTICA, PATRIMONIO E MANUTENZIONE

Viabilità - 60104

## SPESE PER MISSIONI, PROGRAMMI E MACROAGGREGATI PER CAPITOLI

MISSIONE PROGRAMMA TITOLO MACROAGGREGATO CAPITOLO	DENOMINAZIONE	RESIDUI PRESUNTI AL TERMINE DELL'ESERCIZIO 2025		PREVISIONI DEFINITIVE DELL'ANNO 2025			
					PREVISIONI ANNO 2026	PREVISIONI DELL'ANNO 2027	PREVISIONI DELL'ANNO 2028
9630/6	INSTALLAZIONE, AMMODERNAMENTO E MANUTENZIONE DELLE BARRIERE STRADALI (CAP.E.480 + avanzo vincolato)(Art.208 Crds)	44.000,00	previsione di competenza  <i>di cui già impegnato*</i> previsione di cassa <i>a fondo pluriennale vincolato</i>	44.022,10  134.022,10	4.903,20  48.903,20	4.903,20	4.903,20
9630/7	CORSE DI FORMAZIONE DEL PERSONALE CHE SVOLGE FUNZIONI TECNICHE (CAP. E 754)	0,00	previsione di competenza  <i>di cui già impegnato*</i> previsione di cassa <i>a fondo pluriennale vincolato</i>	2.000,00  2.000,00	2.000,00  2.000,00	2.000,00	2.000,00
9630/9	SPESE PER SONDAGGI, INDAGINI GEOLOGICHE, PROVE DI LABORATORIO E VERIFICHE STRUTTURALI	0,00	previsione di competenza  <i>di cui già impegnato*</i> previsione di cassa <i>a fondo pluriennale vincolato</i>	0,00  0,00	0,00  0,00	0,00	0,00
9630/10	SPESE PER PAGAMENTO CANONI, TASSE PER CONCESSIONI, ETC.	0,00	previsione di competenza  <i>di cui già impegnato*</i> previsione di cassa <i>a fondo pluriennale vincolato</i>	0,00  0,00	0,00  0,00	0,00	0,00
9630/11	SPESA PER MONITORAGGIO SATELLITARE AUTOMEZZI	0,00	previsione di competenza  <i>di cui già impegnato*</i> previsione di cassa <i>a fondo pluriennale vincolato</i>	0,00  0,00	0,00  0,00	0,00	0,00
9630/12	SPESE DI GESTIONE CAMION,TRATTORI E ALTRI MEZZI DI LAVORO	1.765,82	previsione di competenza  <i>di cui già impegnato*</i> previsione di cassa <i>a fondo pluriennale vincolato</i>	7.000,00  7.000,00	21.000,00  22.765,82	21.000,00	21.000,00
9630/13	SPESE DI GESTIONE AUTOMEZZI, MEZZI DI LAVORO ED ATTREZZI (ECONOMATO)	0,00	previsione di competenza  <i>di cui già impegnato*</i> previsione di cassa <i>a fondo pluriennale vincolato</i>	0,00  0,00	14.000,00  14.000,00	14.000,00	14.000,00
9630/16	SPESA PER PRESTAZIONI PROFESSIONALI E SPECIALISTICHE	5.000,00	previsione di competenza  <i>di cui già impegnato*</i> previsione di cassa <i>a fondo pluriennale vincolato</i>	70.000,00  80.000,00	50.000,00  55.000,00	50.000,00	50.000,00
<b>Totale 103</b>	<b>Acquisto di beni e servizi</b>	2.005.205,49	previsione di competenza  <i>di cui già impegnato*</i> previsione di cassa <i>a fondo pluriennale vincolato</i>	2.382.384,90  3.004.205,26	2.414.580,60  4.419.786,09	2.594.580,60  0,00	2.944.580,60  0,00
<b>Macroaggr.</b>							
<b>Macroaggregato 104</b>	<b>Trasferimenti correnti</b>						
9650/1	TRASFERIMENTI AI COMUNI PER LA VIABILITA' RURALE A SOSTEGNO DELL'AGRICOLTURA E DELLA	0,00	previsione di competenza  <i>di cui già impegnato*</i> previsione di cassa <i>a fondo pluriennale vincolato</i>	0,00  0,00	150.000,00  150.000,00	0,00	0,00
<b>Totale 104</b>	<b>Trasferimenti correnti</b>	0,00	previsione di competenza  <i>di cui già impegnato*</i> previsione di cassa <i>a fondo pluriennale vincolato</i>	0,00  0,00	150.000,00  150.000,00	0,00  0,00	0,00  0,00
<b>Macroaggr.</b>							
<b>Macroaggregato 107</b>	<b>Interessi passivi</b>						
9660/1	INTERESSI DI MORA AD ALTRI	0,00	previsione di competenza  <i>di cui già impegnato*</i> previsione di cassa <i>a fondo pluriennale vincolato</i>	10.000,00  10.000,00	10.000,00  10.000,00	10.000,00	10.000,00
9660/2	INTERESSI PASSIVI DIVERSI	3.019,65	previsione di competenza	10.000,00	10.000,00	10.000,00	10.000,00



LIBERO CONSORZIO COMUNALE DI AGRIGENTO

(L.R. 15/2015)

ex Provincia Regionale di Agrigento

**SETTORE 4 TECNICO INFRASTRUTTURE STRADALI, EDILIZIA SCOLASTICA, PATRIMONIO E MANUTENZIONE**

Viabilità - 60104

**SPESE PER MISSIONI, PROGRAMMI E MACROAGGREGATI PER CAPITOLI**

MISSIONE PROGRAMMA TITOLO MACROAGGREGATO CAPITOLO	DENOMINAZIONE	RESIDUI PRESUNTI AL TERMINE DELL'ESERCIZIO 2025		PREVISIONI DEFINITIVE DELL'ANNO 2025			
					PREVISIONI ANNO 2026	PREVISIONI DELL'ANNO 2027	PREVISIONI DELL'ANNO 2028
			<i>di cui già impegnato*</i> previsione di cassa <i>a fondo pluriennale vincolato</i>	13.019,65	13.019,65		
<b>Totale 107 Interessi passivi Macroaggr.</b>		3.019,65	previsione di competenza <i>di cui già impegnato*</i> previsione di cassa <i>a fondo pluriennale vincolato</i>	20.000,00 <i>23.019,65</i>	20.000,00 <i>23.019,65</i>	20.000,00 <i>0,00</i>	20.000,00 <i>0,00</i>
<b>Macroaggregato 109 Rimborsi e poste correttive delle entrate</b>							
9680/31	RIMBORSI DI PARTE CORRENTE AD AMMINISTRAZIONI CENTRALI	0,00	previsione di competenza <i>di cui già impegnato*</i> previsione di cassa <i>a fondo pluriennale vincolato</i>	0,00 <i>0,00</i>	0,00 <i>0,00</i>	0,00 <i>0,00</i>	0,00 <i>0,00</i>
<b>Totale 109 Rimborsi e poste correttive delle entrate Macroaggr.</b>		0,00	previsione di competenza <i>di cui già impegnato*</i> previsione di cassa <i>a fondo pluriennale vincolato</i>	0,00 <i>0,00</i>	0,00 <i>0,00</i>	0,00 <i>0,00</i>	0,00 <i>0,00</i>
<b>Macroaggregato 110 Altre spese correnti</b>							
9680/1	ONERI DA CONTENZIOSO (D.F.B.)	28.652,91	previsione di competenza <i>di cui già impegnato*</i> previsione di cassa <i>a fondo pluriennale vincolato</i>	80.000,00 <i>108.652,91</i>	80.000,00 <i>108.652,91</i>	80.000,00	80.000,00
9680/2	ONERI DA CONTENZIOSO (D.F.B.) (AVANZO ACCANTONATO)	0,00	previsione di competenza <i>di cui già impegnato*</i> previsione di cassa <i>a fondo pluriennale vincolato</i>	0,00 <i>0,00</i>	0,00 <i>0,00</i>	0,00	0,00
9680/23	D.F.B. SIG. RI NARO SALVATORE, ALESSANDRO E INDORATO LUIGIA SENTENZA N. 1007/14 CORTE APPELLO PALERMO GIUDICE PACE CAMMARATA	5.279,10	previsione di competenza <i>di cui già impegnato*</i> previsione di cassa <i>a fondo pluriennale vincolato</i>	0,00 <i>5.279,10</i>	0,00 <i>5.279,10</i>	0,00	0,00
9681/1	SPESE PER RISARCIMENTO DANNI	331.881,31	previsione di competenza <i>di cui già impegnato*</i> previsione di cassa <i>a fondo pluriennale vincolato</i>	120.000,00 <i>451.881,31</i>	120.000,00 <i>451.881,31</i>	120.000,00	120.000,00
9681/2	SPESE PER RISARCIMENTO DANNI (AVANZO ACCANTONATO)	0,00	previsione di competenza <i>di cui già impegnato*</i> previsione di cassa <i>a fondo pluriennale vincolato</i>	0,00 <i>0,00</i>	0,00 <i>0,00</i>	0,00	0,00
<b>Totale 110 Altre spese correnti Macroaggr.</b>		365.813,32	previsione di competenza <i>di cui già impegnato*</i> previsione di cassa <i>a fondo pluriennale vincolato</i>	200.000,00 <i>565.813,32</i>	200.000,00 <i>565.813,32</i>	200.000,00 <i>0,00</i>	200.000,00 <i>0,00</i>
<b>Totale Titolo 1 Spese correnti</b>		3.014.144,43	previsione di competenza <i>di cui già impegnato*</i> previsione di cassa <i>a fondo pluriennale vincolato</i>	5.533.288,63 <i>6.523.941,96</i>	5.597.447,89 <i>8.611.592,32</i>	5.386.765,06 <i>0,00</i>	5.399.188,08 <i>0,00</i>
<b>TITOLO 2 Spese in conto capitale</b>							
<b>Macroaggregato 202 Investimenti fissi lordi e acquisto di terreni</b>							
15510/2	LAVORI DI TRASFORMAZIONE IN ROTABILE STRADA RURALE RAVANUSA- ROBA DEL DUCA	0,00	previsione di competenza <i>di cui già impegnato*</i> previsione di cassa <i>a fondo pluriennale vincolato</i>	0,00 <i>0,00</i>	0,00 <i>0,00</i>	0,00	0,00
15510/4	FONDO PER REVISIONE PREZZI DEI MATERIALI (FONDI PROPRI + AVANZO)	0,00	previsione di competenza <i>di cui già impegnato*</i> previsione di cassa <i>a fondo pluriennale vincolato</i>	200.212,30 <i>200.212,30</i>	0,00 <i>0,00</i>	0,00	0,00





LIBERO CONSORZIO COMUNALE DI AGRIGENTO

(L.R. 15/2015)

ex Provincia Regionale di Agrigento

**SETTORE 4 TECNICO INFRASTRUTTURE STRADALI, EDILIZIA SCOLASTICA, PATRIMONIO E  
MANUTENZIONE**  
**Viabilità' - 60104**
**SPESE PER MISSIONI, PROGRAMMI E MACROAGGREGATI PER CAPITOLI**

MISSIONE PROGRAMMA TITOLO MACROAGGREGATO CAPITOLO	DENOMINAZIONE	RESIDUI PRESUNTI AL TERMINE DELL'ESERCIZIO 2025		PREVISIONI DEFINITIVE DELL'ANNO 2025	PREVISIONI		
					PREVISIONI ANNO 2026	PREVISIONI DELL'ANNO 2027	PREVISIONI DELL'ANNO 2028
15510/5	(STATO) FONDO PER REVISIONE PREZZI DEI MATERIALI ANNUALITA' 2021 (CAP. E.1070/15)	0,00	previsione di competenza <i>di cui già impegnato*</i> previsione di cassa <i>a fondo pluriennale vincolato</i>	0,00  0,00	0,00  0,00	0,00	0,00
15510/6	(STATO) FONDO PER ADEGUAMENTO PREZZI ANNUALITA' 2022 (CAP. E.1070/16)	0,00	previsione di competenza <i>di cui già impegnato*</i> previsione di cassa <i>a fondo pluriennale vincolato</i>	26.569,71  26.569,71	0,00  0,00	0,00	0,00
15510/7	STRADA RURALE MINTINI - BUSUNE' 1° STRALCIO - ATTO DI ACQUISIZIONE COATTIVA SANANTE	0,00	previsione di competenza <i>di cui già impegnato*</i> previsione di cassa <i>a fondo pluriennale vincolato</i>	0,00  0,00	0,00  0,00	0,00	0,00
15510/8	(REGIONE) FONDO PER ADEGUAMENTO PREZZI ANNUALITA' 2022 (CAP. E.1131/12)	0,00	previsione di competenza <i>di cui già impegnato*</i> previsione di cassa <i>a fondo pluriennale vincolato</i>	0,00  0,00	0,00  0,00	0,00	0,00
15510/13	MIGLIORAMENTO SICUREZZA PEDONALE LUNGO LA SP.26 (POZZO DI GESU' NAZARENO-ENTRATA COMUNE S. GIOVANNI)	0,00	previsione di competenza <i>di cui già impegnato*</i> previsione di cassa <i>a fondo pluriennale vincolato</i>	0,00  0,00	80.000,00  80.000,00	0,00	0,00
15510/21	COMPLETAMENTO AMMODERNAMENTO S.P.59 S.S.123-CAMPOBELLO DI LICATA CC.DD.PP.	0,00	previsione di competenza <i>di cui già impegnato*</i> previsione di cassa <i>a fondo pluriennale vincolato</i>	0,00  0,00	0,00  0,00	0,00	0,00
15510/29	Stato - INTERVENTI DI MESSA IN SICUREZZA E M.S. VIABILITA' AREE INTERNE (D.M.394/2021) (Cap. E. 1070/11)	679.632,53	previsione di competenza <i>di cui già impegnato*</i> previsione di cassa <i>a fondo pluriennale vincolato</i>	785.747,20  1.061.622,36 <i>1.299.322,00</i>	1.948.983,00  1.299.322,00 <i>2.628.615,53</i>	0,00	0,00
15510/31	Stato - ACCORDO QUADRO INTERVENTI DI M.S. VIABILITA' (Legge 234/2021 art.1 comma 405) (Cap. E.1070/12)	1.064.587,03	previsione di competenza <i>di cui già impegnato*</i> previsione di cassa <i>a fondo pluriennale vincolato</i>	1.251.242,00  1.281.457,95	2.789.016,00  3.853.603,03	0,00	1.945.825,00
15510/42	AMMODERNAMENTO S.P. GROTTI SCINTILLO COMPLETAMENTO 1° LOTTO	0,00	previsione di competenza <i>di cui già impegnato*</i> previsione di cassa <i>a fondo pluriennale vincolato</i>	0,00  0,00	0,00  0,00	0,00	0,00
15510/47	COMPLETAMENTO S.P. BURGIO LUCCA SICULA	0,00	previsione di competenza <i>di cui già impegnato*</i> previsione di cassa <i>a fondo pluriennale vincolato</i>	0,00  0,00	0,00  0,00	0,00	0,00
15510/54	AMMODERNAMENTO S.P. N.85 GROTTI SCINTILIA 2° STRALCIO	0,00	previsione di competenza <i>di cui già impegnato*</i> previsione di cassa <i>a fondo pluriennale vincolato</i>	0,00  0,00	0,00  0,00	0,00	0,00
15510/56	AMMODERNAMENTO SP. SCIACCA CALTABELLOTTA	0,00	previsione di competenza <i>di cui già impegnato*</i> previsione di cassa	0,00  0,00	0,00  0,00	0,00	0,00



LIBERO CONSORZIO COMUNALE DI AGRIGENTO

(L.R. 15/2015)

ex Provincia Regionale di Agrigento

**SETTORE 4 TECNICO INFRASTRUTTURE STRADALI, EDILIZIA SCOLASTICA, PATRIMONIO E  
MANUTENZIONE**  
**Viabilità' - 60104**
**SPESE PER MISSIONI, PROGRAMMI E MACROAGGREGATI PER CAPITOLI**

MISSIONE PROGRAMMA TITOLO MACROAGGREGATO CAPITOLO	DENOMINAZIONE	RESIDUI PRESUNTI AL TERMINE DELL'ESERCIZIO 2025		PREVISIONI DEFINITIVE DELL'ANNO 2025			
					PREVISIONI ANNO 2026	PREVISIONI DELL'ANNO 2027	PREVISIONI DELL'ANNO 2028
			a fondo pluriennale vincolato				
15510/61	COMPLETAMENTO STRADA PROVINCIALE RIBERA BORGO	0,00	previsione di competenza di cui già impegnato* previsione di cassa a fondo pluriennale vincolato	0,00  0,00	0,00  0,00	0,00	0,00
15510/67	DEBITO FUORI BILANCIO REAL.NE FRUIBILITA' TURISTICA PORTO EMP. CAPO ROSSELLO SICULIANA MARINA - PORTO EMP. REALMONTE (ATTO	0,00	previsione di competenza  di cui già impegnato* previsione di cassa a fondo pluriennale vincolato	0,00  0,00	0,00  0,00	0,00	0,00
15510/72	PERIZIA DI VARIANTE E SUPPLETIVA S.P. FAVARA-CROCCA	0,00	previsione di competenza di cui già impegnato* previsione di cassa a fondo pluriennale vincolato	0,00  0,00	0,00  0,00	0,00	0,00
15510/77	INTERVENTO STRAORDINARIO SULLA S.P. 44 TRATTO S.MARGHERITA	0,00	previsione di competenza di cui già impegnato* previsione di cassa a fondo pluriennale vincolato	0,00  0,00	0,00  0,00	0,00	0,00
15510/79	AMMODERNAMENTO S.P.N.34 BIVIO TAMBURELLO BIVONA AL PONTE TAMBURELLO PER KM.5	0,00	previsione di competenza di cui già impegnato* previsione di cassa a fondo pluriennale vincolato	0,00  0,00	0,00  0,00	0,00	0,00
15510/80	AMMODERNAMENTO SP. 6/ LICAIA PISCIOTTO TORRE DI GAFFE INTEGRAZIONE	0,00	previsione di competenza di cui già impegnato* previsione di cassa a fondo pluriennale vincolato	0,00  0,00	0,00  0,00	0,00	0,00
15510/86	LAVORI DI COSTRUZIONE STRADA INTERCOMUNALE BURGIO- LUCCA SICULA 2° STRALCIO	0,00	previsione di competenza di cui già impegnato* previsione di cassa a fondo pluriennale vincolato	0,00  0,00	0,00  0,00	0,00	0,00
15510/98	COMPLETAMENTO S.P. DUNE - FIUME NARO	0,00	previsione di competenza di cui già impegnato* previsione di cassa a fondo pluriennale vincolato	0,00  0,00	0,00  0,00	0,00	0,00
15511/40	INTERVENTI PER MANUTENZIONE STRADE PROVINCIALI (FONDI PROPRI)	0,00	previsione di competenza di cui già impegnato* previsione di cassa a fondo pluriennale vincolato	0,00  0,00	0,00  0,00	0,00	0,00
15513/4	FONDO PER FINANZIAMENTO PERIZIE DI VARIANTE E SUPPLETIVE SETTORE VIABILITA'	0,00	previsione di competenza di cui già impegnato* previsione di cassa a fondo pluriennale vincolato	0,00  0,00	0,00  0,00	0,00	0,00
15513/5	(STATO) LAVORI DI MESSA IN SICUREZZA PONTI E VIADOTTI DL.104/2020 (CAP.E.1070/7)	3.924.920,37	previsione di competenza di cui già impegnato* previsione di cassa a fondo pluriennale vincolato	6.191.286,80  6.191.982,17	1.862.192,47  3.787.112,84	1.862.192,47	1.862.192,47
15513/10	(STATO) LAVORI DI M.S. LUNGO LE STRADE PROVINCIALI - FONDI Decreto 101/2022 (CAP.E.1070/8)	4.755.924,09	previsione di competenza  di cui già impegnato*	6.295.315,10	2.918.737,26	2.098.438,55	2.098.438,55
			di cui già impegnato*		972.912,42		



## LIBERO CONSORZIO COMUNALE DI AGRIGENTO

(L.R. 15/2015)

ex Provincia Regionale di Agrigento

## SETTORE 4 TECNICO INFRASTRUTTURE STRADALI, EDILIZIA SCOLASTICA, PATRIMONIO E MANUTENZIONE

Viabilità' - 60104

## SPESE PER MISSIONI, PROGRAMMI E MACROAGGREGATI PER CAPITOLI

MISSIONE PROGRAMMA TITOLO MACROAGGREGATO CAPITOLO	DENOMINAZIONE	RESIDUI PRESUNTI AL TERMINE DELL'ESERCIZIO 2025		PREVISIONI DEFINITIVE DELL'ANNO 2025			
					PREVISIONI ANNO 2026	PREVISIONI DELL'ANNO 2027	PREVISIONI DELL'ANNO 2028
			previsione di cassa <i>a fondo pluriennale vincolato</i>	5.196.877,10	5.674.661,35		
15513/11	(STATO) LAVORI DI M.S. LUNGO LE STRADE PROVINCIALI - FONDI D.M. 224/2020 (CAP.E.1070/9)	3.580,20	previsione di competenza  <i>di cui già impegnato*</i> previsione di cassa <i>a fondo pluriennale vincolato</i>	354.756,29  469.365,26	226.876,00  230.456,20	247.111,00	253.447,00
15513/12	INIEGHAZIONE FINANZIAMENTI PROGETTO STRADA CIANCIANA - CATTOLICA E.	0,00	previsione di competenza  <i>di cui già impegnato*</i> previsione di cassa <i>a fondo pluriennale vincolato</i>	0,00  0,00	0,00  0,00	0,00	0,00
15513/16	LAV. MAN. STRAORD. RIPRIST. CONSOL. PIATTAF. STRADALE TRATTE INTERESS. FRANE COMP. ZONA OVEST PROV. AG CAP. E 1230/27 P.O.R. SICILIA	0,00	previsione di competenza  <i>di cui già impegnato*</i> previsione di cassa <i>a fondo pluriennale vincolato</i>	0,00  0,00	0,00  0,00	0,00	0,00
15513/17	LAVORI MANUTENZ. STRAORD. RIPRISTINO CONSOLIDAM. PIATTAFORMA STRADALE SS.PP. NN. 30- 57-69-81 CAP. E 1230/28 P.O.R. SICILIA	0,00	previsione di competenza  <i>di cui già impegnato*</i> previsione di cassa <i>a fondo pluriennale vincolato</i>	0,00  0,00	0,00  0,00	0,00	0,00
15513/20	LAVORI RIPARAZ. DANNI ALLUVIONALI SULLA S.P. N. 9 CAP. E 1230/31 P.O.R. SICILIA 2000/06	0,00	previsione di competenza  <i>di cui già impegnato*</i> previsione di cassa <i>a fondo pluriennale vincolato</i>	0,00  0,00	0,00  0,00	0,00	0,00
15513/44	LAVORI DI M.S. DELLA STRADA ESTERNA CIANCIANA - CATTOLICA	0,00	previsione di competenza  <i>di cui già impegnato*</i> previsione di cassa <i>a fondo pluriennale vincolato</i>	0,00  0,00	0,00  0,00	0,00	0,00
15514/1	MANUTENZIONE STRAORDINARIA STRADE PROVINCIALI (Avanzo Libero)	0,00	previsione di competenza  <i>di cui già impegnato*</i> previsione di cassa <i>a fondo pluriennale vincolato</i>	2.100.000,00  2.100.000,00 8.400.000,00	8.400.000,00  8.400.000,00 5.400.000,00	0,00	0,00
15514/2	(STATO) LAVORI DI M.S. INTERVENTI URGENTI PER ELIMINAZIONE FRANE LUNGO LA SP.NC. 25 MUSSUMELI- S. GIOVANNI-SS.189 (CAP E 1070/64).	0,00	previsione di competenza  <i>di cui già impegnato*</i> previsione di cassa <i>a fondo pluriennale vincolato</i>	0,00  0,00	0,00  0,00	0,00	0,00
15514/3	(AVANZO VINCOLATO-REGIONE) LAVORI DI M.S. STRADE PROVINCIALI ZONA OVEST-CAP.E.1131/17	0,00	previsione di competenza  <i>di cui già impegnato*</i> previsione di cassa <i>a fondo pluriennale vincolato</i>	0,00  0,00	0,00  0,00	0,00	0,00
15514/4	(AVANZO VINCOLATO-REGIONE) LAVORI DI M.S. STRADE PROVINCIALI ZONA EST- CAP.E.1131/17	0,00	previsione di competenza  <i>di cui già impegnato*</i> previsione di cassa <i>a fondo pluriennale vincolato</i>	0,00  0,00	0,00  0,00	0,00	0,00
15514/5	(AVANZO VINCOLATO-REGIONE) LAVORI DI M.S. STRADE PROVINCIALI CENTRO NORD-CAP.E.1131/17	0,00	previsione di competenza  <i>di cui già impegnato*</i> previsione di cassa <i>a fondo pluriennale vincolato</i>	0,00  0,00	0,00  0,00	0,00	0,00



## LIBERO CONSORZIO COMUNALE DI AGRIGENTO

(L.R. 15/2015)

ex Provincia Regionale di Agrigento

## SETTORE 4 TECNICO INFRASTRUTTURE STRADALI, EDILIZIA SCOLASTICA, PATRIMONIO E MANUTENZIONE

Viabilità - 60104

## SPESE PER MISSIONI, PROGRAMMI E MACROAGGREGATI PER CAPITOLI

MISSIONE PROGRAMMA TITOLO MACROAGGREGATO CAPITOLO	DENOMINAZIONE	RESIDUI PRESUNTI AL TERMINE DELL'ESERCIZIO 2025		PREVISIONI DEFINITIVE DELL'ANNO 2025			
					PREVISIONI ANNO 2026	PREVISIONI DELL'ANNO 2027	PREVISIONI DELL'ANNO 2028
15514/6	(REGIONE) LAVORI DI ELIMINAZIONE DELLE CONDIZIONI DI PERICOLO PER LA RIAPERTURA TRANSITO DELLA S.P. 2 RIVIO PIANO GATTA MONTAPERTO	0,00	previsione di competenza  <i>di cui già impegnato*</i> previsione di cassa <i>a fondo pluriennale vincolato</i>	0,00  0,00	0,00  0,00	0,00	0,00
15514/7	(REGIONE) LAVORI DI ELIMINAZIONE DELLE CONDIZIONI DI PERICOLO SULLA S.P. N.C.3 - COTTONARO-LAVANCHE	0,00	previsione di competenza  <i>di cui già impegnato*</i> previsione di cassa <i>a fondo pluriennale vincolato</i>	0,00  0,00	0,00  0,00	0,00	0,00
15514/8	MAGGIORI ONERI PER LAVORI SULLA S.P. 25 (D.F.B)	20,00	previsione di competenza  <i>di cui già impegnato*</i> previsione di cassa <i>a fondo pluriennale vincolato</i>	0,00  16.442,20	0,00  20,00	0,00	0,00
15514/25	(STATO) MANUTENZIONE VIABILITA' INTERPODERALE NEL TERRITORIO DEL COMUNE DI AGRIGENTO (CAP. ENTRATA 1070 ART.70 ACCERT. 1807/2010)	0,00	previsione di competenza  <i>di cui già impegnato*</i> previsione di cassa <i>a fondo pluriennale vincolato</i>	0,00  0,00	0,00  0,00	0,00	0,00
15514/28	(REGIONE) AMMODERNAMENTO DELLA S.P. 85 GROTTE - SCINTILIA 3^ E ULTIMO STRALCIO A COMPLETAMENTO	0,00	previsione di competenza  <i>di cui già impegnato*</i> previsione di cassa <i>a fondo pluriennale vincolato</i>	0,00  0,00	0,00  0,00	0,00	0,00
15514/29	(REGIONE) LAVORI DI RIFUNZIONALIZZAZIONE E DI RINATURALIZZAZIONE DELL'ASSETTO IDROGEOLOGICO STRADE PROVINCIALI	0,00	previsione di competenza  <i>di cui già impegnato*</i> previsione di cassa <i>a fondo pluriennale vincolato</i>	0,00  0,00	0,00  0,00	0,00	0,00
15514/32	(REGIONE) COMPLETAMENTO INFRASTRUTTURA MIGLIORAMENTO FRUIBILITA' TURISTICA ZONA PORTO EMPEDOCLE-CAPO ROSSELLO TRATTO	0,00	previsione di competenza  <i>di cui già impegnato*</i> previsione di cassa <i>a fondo pluriennale vincolato</i>	0,00  0,00	0,00  0,00	0,00	0,00
15514/33	REGIONE - LAVORI DI M.S. E MESSA IN SICUREZZA STRADE PROVINCIALI (Fondi sviluppo e coesione) (cap.E. 1131/29) Rendicontazione	2.000.000,00	previsione di competenza  <i>di cui già impegnato*</i> previsione di cassa <i>a fondo pluriennale vincolato</i>	2.000.000,00  2.000.000,00	2.000.000,00  4.000.000,00	4.000.000,00  4.000.000,00	0,00
15514/34	LAVORI DI M.S. INTERVENTO URGENTE SOSTIT. GIUNTI PONTE LUNGO LA SP.nc.25 COLLEGAMENTO MUSSOMELI-S. GIOV. GEMINI	0,00	previsione di competenza  <i>di cui già impegnato*</i> previsione di cassa <i>a fondo pluriennale vincolato</i>	0,00  0,00	0,00  0,00	0,00	0,00
15514/35	(REGIONE) M.S. LUNGO LA S.P. 52 IN CORRISPONDENZA DEL PONTE SUL FIUME PLATANI - C.DA BOCCA DI CAPRA	0,00	previsione di competenza  <i>di cui già impegnato*</i> previsione di cassa <i>a fondo pluriennale vincolato</i>	0,00  0,00	0,00  0,00	0,00	0,00
15514/36	(REGIONE) RIFUNZIONALIZZAZIONE STRADA IN C.DA MUSTOLITO-CAMMARATA TRATTO CASTELTERMINI VERSO VALLEONE DEL PAIO	0,00	previsione di competenza  <i>di cui già impegnato*</i> previsione di cassa <i>a fondo pluriennale vincolato</i>	0,00  0,00	0,00  0,00	0,00	0,00



## LIBERO CONSORZIO COMUNALE DI AGRIGENTO

(L.R. 15/2015)

ex Provincia Regionale di Agrigento

**SETTORE 4 TECNICO INFRASTRUTTURE STRADALI, EDILIZIA SCOLASTICA, PATRIMONIO E  
MANUTENZIONE**  
**Viabilità - 60104**
**SPESE PER MISSIONI, PROGRAMMI E MACROAGGREGATI PER CAPITOLI**

MISSIONE PROGRAMMA TITOLO MACROAGGREGATO CAPITOLO	DENOMINAZIONE	RESIDUI PRESUNTI AL TERMINE DELL'ESERCIZIO 2025		PREVISIONI DEFINITIVE DELL'ANNO 2025			
					PREVISIONI ANNO 2026	PREVISIONI DELL'ANNO 2027	PREVISIONI DELL'ANNO 2028
15514/37	(REGIONE) MANUTENZIONE STRAORDINARIA SEGNALETICA STRADALE E BARRIERE DI SICUREZZA STRADE PROVINCIALI I	0,00	previsione di competenza  <i>di cui già impegnato*</i> previsione di cassa <i>a fondo pluriennale vincolato</i>	0,00  0,00	0,00  0,00	0,00	0,00
15520/1	(STATO) M.STRAORDINARIA ED ELIMINAZIONE CONDIZIONI DI PERICOLO E MESSA IN SICUREZZA STRADE PROVINCIALI-FONDI	200.924,15	previsione di competenza  <i>di cui già impegnato*</i> previsione di cassa <i>a fondo pluriennale vincolato</i>	2.125.601,42  2.139.994,18	0,00  200.924,15	0,00	0,00
15520/2	(REGIONE) LAVORI DI M.S. SULLE STRADE PROVINCIALI (PATTO PER IL SUD) CAP. ENTRATA 1131/1-	103.730,94	previsione di competenza  <i>di cui già impegnato*</i> previsione di cassa <i>a fondo pluriennale vincolato</i>	28.065,48  221.285,75	0,00  103.730,94	0,00	0,00
15520/3	(REGIONE) MANUTENZIONE STRAORDINARIA ED ELIMINAZIONE CONDIZIONI DI PERICOLO E MESSA IN SICUREZZA STRADE PROVINCIALI (Cap.	5.500.000,00	previsione di competenza  <i>di cui già impegnato*</i> previsione di cassa <i>a fondo pluriennale vincolato</i>	12.200.000,00  12.200.000,00	20.476.077,87  19.976.077,87	14.140.000,00  3.340.000,00	1.600.000,00
15520/4	LAVORI DI ELIMINAZIONE DELLE CONDIZIONI DI PERICOLO SULLE STRADE PROVINCIALI (Delibera G.R. 64/2015) CAP. ENTRATA 1131/2-	0,00	previsione di competenza  <i>di cui già impegnato*</i> previsione di cassa <i>a fondo pluriennale vincolato</i>	0,00  0,00	1.500.000,00  1.500.000,00	4.300.000,00	1.600.000,00
15520/5	(REGIONE) LAVORI DI M.S. SULLE STRADE PROVINCIALI LEGGE 145/2018 (CAP.E. 1131/6)	7.942.343,39	previsione di competenza  <i>di cui già impegnato*</i> previsione di cassa <i>a fondo pluriennale vincolato</i>	11.927.877,01  11.966.290,71  7.309.595,00	1.309.595,00  7.251.938,39  6.000.000,00	6.000.000,00  6.000.000,00	0,00
15555/3	(REGIONE) PROGRAMMA TRIENNALE OPERE PUBBLICHE VIABILITA'	0,00	previsione di competenza  <i>di cui già impegnato*</i> previsione di cassa <i>a fondo pluriennale vincolato</i>	0,00  0,00	0,00  0,00	0,00	0,00
15560/14	(REGIONE) PROGETTAZIONE AMM. TO SS.189 DELLA VALLE DEL PLATANI TRATTO ATTRAVERSANTE I TERRITORI PROV. DI AGRIGENTO E	0,00	previsione di competenza  <i>di cui già impegnato*</i> previsione di cassa <i>a fondo pluriennale vincolato</i>	0,00  0,00	0,00  0,00	0,00	0,00
15750/1	ACQUISIZIONE MEZZI DI TRASPORTO	99.451,46	previsione di competenza  <i>di cui già impegnato*</i> previsione di cassa <i>a fondo pluriennale vincolato</i>	0,00  99.451,46	0,00  99.451,46	0,00	0,00
15750/2	ATTREZZATURE PER LA VIABILITA' (Fondi propri + Avanzo libero)	168.360,00	previsione di competenza  <i>di cui già impegnato*</i> previsione di cassa <i>a fondo pluriennale vincolato</i>	230.000,00  230.000,00	30.000,00  198.360,00	30.000,00	0,00
15750/3	STRUMENTI E TECNOLOGIE FINANZIATE DA INCENTIVI TECNICI - 20% DEL 2% (VIABILITA')(CAP.E.754)	0,00	previsione di competenza  <i>di cui già impegnato*</i> previsione di cassa <i>a fondo pluriennale vincolato</i>	2.000,00  2.000,00	2.000,00  2.000,00	2.000,00	2.000,00



## LIBERO CONSORZIO COMUNALE DI AGRIGENTO

(L.R. 15/2015)

ex Provincia Regionale di Agrigento

## SETTORE 4 TECNICO INFRASTRUTTURE STRADALI, EDILIZIA SCOLASTICA, PATRIMONIO E MANUTENZIONE

Viabilità - 60104

## SPESE PER MISSIONI, PROGRAMMI E MACROAGGREGATI PER CAPITOLI

MISSIONE PROGRAMMA TITOLO MACROAGGREGATO CAPITOLO	DENOMINAZIONE	RESIDUI PRESUNTI AL TERMINE DELL'ESERCIZIO 2025		PREVISIONI DEFINITIVE DELL'ANNO 2025			
					PREVISIONI ANNO 2026	PREVISIONI DELL'ANNO 2027	PREVISIONI DELL'ANNO 2028
15750/4	ACQUISIZIONE E FINANZIAMENTO DI INCENTIVI TECNICI - 20% DEL 2% (EDILIZIA) (CAP. E. 754)	0,00	previsione di competenza <i>di cui già impegnato*</i> previsione di cassa <i>a fondo pluriennale vincolato</i>	2.000,00  2.000,00	2.000,00  2.000,00	2.000,00	2.000,00
17010/2	MANUTENZIONE STRAORDINARIA VIABILITA' MINORE A.A.	0,00	previsione di competenza <i>di cui già impegnato*</i> previsione di cassa <i>a fondo pluriennale vincolato</i>	0,00  0,00	0,00  0,00	0,00	0,00
17010/4	STRADA ESTERNA COMUNALE CIANCIANA CATTOLICA ERACLEA	0,00	previsione di competenza <i>di cui già impegnato*</i> previsione di cassa <i>a fondo pluriennale vincolato</i>	0,00  0,00	0,00  0,00	0,00	0,00
17010/5	TRASFORMAZIONE IN ROTABILE DELLA STRADA VICINALE FALCONE TRAMONTANA IN TERRITORIO DI PALMA DI MONTECHIARO 3° STRALCIO C.C.DD.	0,00	previsione di competenza <i>di cui già impegnato*</i> previsione di cassa <i>a fondo pluriennale vincolato</i>	0,00  0,00	0,00  0,00	0,00	0,00
17010/10	COMPLETAMENTO STRADA COMUNALE DI COLLEGAMENTO S. STEFANO QUISQUINA ALESSANDRIA DELLA	0,00	previsione di competenza <i>di cui già impegnato*</i> previsione di cassa <i>a fondo pluriennale vincolato</i>	0,00  0,00	0,00  0,00	0,00	0,00
17010/14	TRASFORMAZIONE IN ROTABILE STRADA VICINALE ( FOSSE FINO SS.410	0,00	previsione di competenza <i>di cui già impegnato*</i> previsione di cassa <i>a fondo pluriennale vincolato</i>	0,00  0,00	0,00  0,00	0,00	0,00
17010/19	STRADA DI COLLEGAMENTO ESTERNO S.S.QUISQUINA - ALESSANDRIA DELLA ROCCA 3° STRALCIO	0,00	previsione di competenza <i>di cui già impegnato*</i> previsione di cassa <i>a fondo pluriennale vincolato</i>	0,00  0,00	0,00  0,00	0,00	0,00
17010/20	STRADA INTERCOMUNALE ESTERNA DI COLLEGAMENTO TRA BIVONA E S.S.QUISQUINA - COMPLETAMENTO	0,00	previsione di competenza <i>di cui già impegnato*</i> previsione di cassa <i>a fondo pluriennale vincolato</i>	0,00  0,00	0,00  0,00	0,00	0,00
17010/35	MANUTENZ. STRAORD. VIABILITA' EX CONSORTILE ZONA OVEST	0,00	previsione di competenza <i>di cui già impegnato*</i> previsione di cassa <i>a fondo pluriennale vincolato</i>	0,00  0,00	0,00  0,00	0,00	0,00
17010/36	LAVORI DI SISTEMAZIONE DELLA STRADA "SALATA MONTAPERTO ABITATO DI MONTAPERTO ALLA SP 1"	0,00	previsione di competenza <i>di cui già impegnato*</i> previsione di cassa <i>a fondo pluriennale vincolato</i>	0,00  0,00	0,00  0,00	0,00	0,00
17010/59	FONDO PER IL FINANZIAMENTO NUOVI LAVORI CAP.810/5 ENTRATA	0,00	previsione di competenza <i>di cui già impegnato*</i> previsione di cassa <i>a fondo pluriennale vincolato</i>	0,00  0,00	0,00  0,00	0,00	0,00
17010/60	FONDO PER IL FINANZIAMENTO DI OPERE DI IMPERIOSA URGENZA CAP.810/5 ENTRATA	0,00	previsione di competenza <i>di cui già impegnato*</i> previsione di cassa <i>a fondo pluriennale vincolato</i>	0,00  0,00	0,00  0,00	0,00	0,00



## LIBERO CONSORZIO COMUNALE DI AGRIGENTO

(L.R. 15/2015)

ex Provincia Regionale di Agrigento

**SETTORE 4 TECNICO INFRASTRUTTURE STRADALI, EDILIZIA SCOLASTICA, PATRIMONIO E  
MANUTENZIONE**  
**Viabilità - 60104**
**SPESE PER MISSIONI, PROGRAMMI E MACROAGGREGATI PER CAPITOLI**

MISSIONE PROGRAMMA TITOLO MACROAGGREGATO CAPITOLO	DENOMINAZIONE	RESIDUI PRESUNTI AL TERMINE DELL'ESERCIZIO 2025		PREVISIONI DEFINITIVE DELL'ANNO 2025			
					PREVISIONI ANNO 2026	PREVISIONI DELL'ANNO 2027	PREVISIONI DELL'ANNO 2028
17010/63	LAVORI DI REALIZZAZ. DELLA STRADA ESTERNA MANDRA IN TERRITORIO DI GROTTE (A.A)	0,00	previsione di competenza  <i>di cui già impegnato*</i> previsione di cassa <i>a fondo pluriennale vincolato</i>	0,00   0,00	0,00   0,00	0,00   0,00	0,00   0,00
17010/67	LAV. RIPRIST. E MIGLIORAM. PERCORS. ELIMINAZ. PUNTI RISCHIO STRADE EX CONSORTILI EX REG. ZONA EST PROV. AG CAP. F1230/35 P.O.R. SICILIA 00/06	0,00	previsione di competenza  <i>di cui già impegnato*</i> previsione di cassa <i>a fondo pluriennale vincolato</i>	0,00   0,00	0,00   0,00	0,00   0,00	0,00   0,00
17010/68	LAV. RIPRIST. E MIGLI. PERCORS. E ELIM. PUNTI A RISCHIO STRADE EX CONSORTILI EX REG. ZONA OVEST PROV. AG CAP. F1230/ P.O.R. SICILIA	0,00	previsione di competenza  <i>di cui già impegnato*</i> previsione di cassa <i>a fondo pluriennale vincolato</i>	0,00   0,00	0,00   0,00	0,00   0,00	0,00   0,00
17010/74	M.S. STRADE EX CONSORTILI ED EX REGIONALI, INTERCOMUNALI E SECONDARI ANNO 2006 MUTUO	0,00	previsione di competenza  <i>di cui già impegnato*</i> previsione di cassa <i>a fondo pluriennale vincolato</i>	0,00   0,00	0,00   0,00	0,00   0,00	0,00   0,00
17010/75	LAVORI DI MANUTENZIONE STRAORDINARIA SULLE STRADE SS.PP.CC. N.46-47-48-49-52-58-66-70 E VIABILITA' INTERCOMUNALE E	0,00	previsione di competenza  <i>di cui già impegnato*</i> previsione di cassa <i>a fondo pluriennale vincolato</i>	0,00   0,00	0,00   0,00	0,00   0,00	0,00   0,00
<b>Totale 202 Macroaggr.</b>	<b>Investimenti fissi lordi e acquisto di terreni</b>	26.443.474,16	previsione di competenza <i>di cui già impegnato*</i> previsione di cassa <i>a fondo pluriennale vincolato</i>	45.720.673,31  45.405.551,15 17.008.917,00	43.545.477,60  24.646.586,29 54.988.951,76 6.000.000,00	32.681.742,02  13.340.000,00  0,00	9.363.903,02  0,00
<b>Macroaggregato 205</b>	<b>Altre spese in conto capitale</b>						
15750/5	RIMBORSO IN C/CAPITALE ALLO STATO ECONOMIE SU FINANZIAMENTI PER	0,00	previsione di competenza <i>di cui già impegnato*</i> previsione di cassa <i>a fondo pluriennale vincolato</i>	663.591,14  663.591,14	0,00  0,00	0,00  0,00	0,00  0,00
<b>Totale 205 Macroaggr.</b>	<b>Altre spese in conto capitale</b>	0,00	previsione di competenza <i>di cui già impegnato*</i> previsione di cassa <i>a fondo pluriennale vincolato</i>	663.591,14  663.591,14	0,00  0,00	0,00  0,00	0,00  0,00
<b>Totale Titolo 2</b>	<b>Spese in conto capitale</b>	26.443.474,16	previsione di competenza <i>di cui già impegnato*</i> previsione di cassa <i>a fondo pluriennale vincolato</i>	46.384.264,45  46.069.142,29 17.008.917,00	43.545.477,60  24.646.586,29 54.988.951,76 6.000.000,00	32.681.742,02  13.340.000,00  0,00	9.363.903,02  0,00
<b>Totale 05 Programma</b>	<b>Viabilità e infrastrutture stradali</b>	29.457.618,59	previsione di competenza <i>di cui già impegnato*</i> previsione di cassa <i>a fondo pluriennale vincolato</i>	51.917.553,08  52.593.084,25 17.008.917,00	49.142.925,49  63.600.544,08 6.000.000,00	38.068.507,08  13.340.000,00	14.763.091,10  0,00
<b>Totale MISSIONE 10</b>	<b>Trasporti e diritto alla mobilità</b>	29.457.618,59	previsione di competenza <i>di cui già impegnato*</i> previsione di cassa <i>a fondo pluriennale vincolato</i>	51.917.553,08  52.593.084,25 17.008.917,00	49.142.925,49  63.600.544,08 6.000.000,00	38.068.507,08  13.340.000,00  0,00	14.763.091,10  0,00
<b>TOTALE MISSIONI</b>		29.457.618,59	previsione di competenza <i>di cui già impegnato*</i> previsione di cassa <i>a fondo pluriennale vincolato</i>	51.917.553,08  52.593.084,25 17.008.917,00	49.142.925,49  24.878.446,29 63.600.544,08 6.000.000,00	38.068.507,08  13.340.000,00  0,00	14.763.091,10  0,00
<b>TOTALE GENERALE DELLE SPESE</b>		29.457.618,59	previsione di competenza <i>di cui già impegnato*</i> previsione di cassa <i>a fondo pluriennale vincolato</i>	51.917.553,08  52.593.084,25 17.008.917,00	49.142.925,49  24.878.446,29 63.600.544,08 6.000.000,00	38.068.507,08  13.340.000,00  0,00	14.763.091,10  0,00



LIBERO CONSORZIO COMUNALE DI AGRIGENTO

(L.R. 15/2015)

ex Provincia Regionale di Agrigento

**SETTORE 4 TECNICO INFRASTRUTTURE STRADALI, EDILIZIA SCOLASTICA, PATRIMONIO E  
MANUTENZIONE**
**PROGETTO AEROPORTO CENTRO DI COSTO 60201**
**SPESE PER MISSIONI, PROGRAMMI E MACROAGGREGATI PER CAPITOLI**

MISSIONE PROGRAMMA TITOLO MACROAGGREGATO CAPITOLO	DENOMINAZIONE	RESIDUI PRESUNTI AL TERMINE DELL'ESERCIZIO 2025		PREVISIONI DEFINITIVE DELL'ANNO 2025			
					PREVISIONI ANNO 2026	PREVISIONI DELL'ANNO 2027	PREVISIONI DELL'ANNO 2028
DISAVANZO DI AMMINISTRAZIONE				0,00	0,00	0,00	0,00
MISSIONE 10	Trasporti e diritto alla mobilità						
1004 Programma 04 Altre modalità di trasporto							
Titolo 1		Spese correnti					
Macroaggregato 103	Acquisto di beni e servizi						
8830/1	PRESTAZIONI PROFESSIONALI E SPECIALISTICHE		115.948,80	previsione di competenza di cui già impegnato*	201.300,00	0,00	0,00
				previsione di cassa a fondo pluriennale vincolato	201.300,00	115.948,80	





## LIBERO CONSORZIO COMUNALE DI AGRIGENTO

(L.R. 15/2015)

ex Provincia Regionale di Agrigento

## SETTORE 5 SERVIZI SUL TERRITORIO AMBIENTE, TURISMO, ATTIVITA ECONOMICHE E PRODUTTIVE, PROTEZIONE CIVILE E GIARDINO BOTANICO

## Tutela e Valorizzazione Ambientale - 70201

## SPESE PER MISSIONI, PROGRAMMI E MACROAGGREGATI PER CAPITOLI

MISSIONE PROGRAMMA TITOLO MACROAGGREGATO CAPITOLO		DENOMINAZIONE	RESIDUI PRESUNTI AL TERMINE DELL'ESERCIZIO 2025		PREVISIONI DEFINITIVE DELL'ANNO 2025	PREVISIONI ANNO 2026	PREVISIONI DELL'ANNO 2027	PREVISIONI DELL'ANNO 2028
MISSIONE 09 Sviluppo sostenibile e tutela del territorio e dell'ambiente								
0902 Programma 02		Tutela, valorizzazione e recupero ambientale						
Titolo 1		Spese correnti						
Macroaggregato 101		Redditi da lavoro dipendente						
6110/1		RETRIBUZIONI ORDINARIA	35.481,33	previsione di competenza di cui già impegnato* previsione di cassa a fondo pluriennale vincolato	464.954,48  464.954,48	465.132,63  500.613,96	427.980,14	414.616,11
6110/2		RETRIBUZIONE ORDINARIA TEMPO DETERMINATO	0,00	previsione di competenza di cui già impegnato* previsione di cassa a fondo pluriennale vincolato	0,00  0,00	0,00  0,00	0,00	0,00
6110/4		CONTRIBUTI INPS	0,00	previsione di competenza di cui già impegnato* previsione di cassa a fondo pluriennale vincolato	0,00  0,00	0,00  0,00	0,00	0,00
6110/5		ASSEGNI FAMILIARI	2.356,62	previsione di competenza di cui già impegnato* previsione di cassa a fondo pluriennale vincolato	2.356,62  2.356,62	0,00  2.356,62	0,00	0,00
6110/6		ONERI SOCIALI C.P.D.E.L.	14.324,24	previsione di competenza di cui già impegnato* previsione di cassa a fondo pluriennale vincolato	110.608,52  110.608,52	110.701,56  125.025,80	101.859,27	98.678,63
6110/7		ONERI SOCIALI I.N.A.D.E.L.	1.916,83	previsione di competenza di cui già impegnato* previsione di cassa a fondo pluriennale vincolato	12.938,46  12.938,46	12.449,27  14.366,10	11.460,68	10.144,66
6110/8		ONERI SOCIALI I.N.A.I.L.	1.506,67	previsione di competenza di cui già impegnato* previsione di cassa a fondo pluriennale vincolato	5.200,00  5.200,00	4.200,00  5.706,67	4.200,00	4.200,00
6130/90		RIMBORSO MISSIONI NON ISPETTIVE (Ambiente)	442,75	previsione di competenza di cui già impegnato* previsione di cassa a fondo pluriennale vincolato	3.000,00  3.000,00	2.000,00  2.442,75	2.000,00	2.000,00
6130/91		RIMBORSO MISSIONI ISPETTIVE	604,00	previsione di competenza di cui già impegnato* previsione di cassa a fondo pluriennale vincolato	1.000,00  1.021,50	1.000,00  1.604,00	1.000,00	1.000,00
6130/92		INDENNITA DI MISSIONE PROGETTO TARTALIFE (U.E.) (CAP.E.360/16)	0,00	previsione di competenza di cui già impegnato* previsione di cassa a fondo pluriennale vincolato	0,00  0,00	0,00  0,00	0,00	0,00
Totale Macroaggr.		101 Redditi da lavoro dipendente	56.632,44	previsione di competenza di cui già impegnato* previsione di cassa a fondo pluriennale vincolato	600.058,08  600.079,58	595.483,46  652.115,90	548.500,09 0,00	530.639,40 0,00
Macroaggregato 102		Imposte e tasse a carico dell'ente						
6170/1		SPESE PER IL TRIBUTO SPECIALE PER CONFERIMENTO RIFIUTI IN DISCARICHE	0,00	previsione di competenza di cui già impegnato* previsione di cassa a fondo pluriennale vincolato	0,00  0,00	0,00  0,00	0,00	0,00



## LIBERO CONSORZIO COMUNALE DI AGRIGENTO

(L.R. 15/2015)

ex Provincia Regionale di Agrigento

## SETTORE 5 SERVIZI SUL TERRITORIO AMBIENTE, TURISMO, ATTIVITA ECONOMICHE E PRODUTTIVE, PROTEZIONE CIVILE E GIARDINO BOTANICO

## Tutela e Valorizzazione Ambientale - 70201

## SPESE PER MISSIONI, PROGRAMMI E MACROAGGREGATI PER CAPITOLI

MISSIONE PROGRAMMA TITOLO MACROAGGREGATO CAPITOLO	DENOMINAZIONE	RESIDUI PRESUNTI AL TERMINO DELL'ESERCIZIO 2025		PREVISIONI DEFINITIVE DELL'ANNO 2025			
					PREVISIONI ANNO 2026	PREVISIONI DELL'ANNO 2027	PREVISIONI DELL'ANNO 2028
6170/9	ONERI SOCIALI IRAP SU STIPENDI	4.256,08	previsione di competenza <i>di cui già impegnato*</i> previsione di cassa <i>a fondo pluriennale vincolato</i>	39.521,13  39.521,13	39.536,27  43.792,35	36.378,31	35.242,37
<b>Totale 102 Macroaggr.</b>	<b>Imposte e tasse a carico dell'ente</b>	4.256,08	previsione di competenza <i>di cui già impegnato*</i> previsione di cassa <i>a fondo pluriennale vincolato</i>	39.521,13  39.521,13	39.536,27  43.792,35	36.378,31 0,00	35.242,37 0,00
<b>Macroaggregato 103</b>	<b>Acquisto di beni e servizi (COMUNITA' EUROPEA) PROGETTO TARTALIFE (CAP.E.360/16)</b>	0,00	previsione di competenza <i>di cui già impegnato*</i> previsione di cassa <i>a fondo pluriennale vincolato</i>	0,00  0,00	0,00  0,00	0,00	0,00
6120/4							
6130/2	SPESE PER IL RILEVAMENTO DELL'INQUINAMENTO AMBIENTALE (L.r.6/97)	0,00	previsione di competenza <i>di cui già impegnato*</i> previsione di cassa <i>a fondo pluriennale vincolato</i>	0,00  0,00	0,00  0,00	0,00	0,00
6130/4	SPESA PER LA GESTIONE DELLA RETE DI CONTROLLO DELL'INQUINAMENTO ATMOSFERICO(L.r.6/97)	0,00	previsione di competenza <i>di cui già impegnato*</i> previsione di cassa <i>a fondo pluriennale vincolato</i>	0,00  0,00	0,00  0,00	0,00	0,00
6130/7	SPESA PER L'ORGANIZZAZIONE E LA REALIZZAZIONE DI CONVEGNI, SEMINARI, MANIFESTAZIONI ED INIZIATIVE VARIE NEL SETTORE	0,00	previsione di competenza <i>di cui già impegnato*</i> previsione di cassa <i>a fondo pluriennale vincolato</i>	0,00  0,00	0,00  0,00	0,00	0,00
6130/9	INTERVENTI PER LA PROGRAMMAZIONE E L'ORGANIZZAZIONE DELLO SMALTIMENTO DEI RIFIUTI A LIVELLO	0,00	previsione di competenza <i>di cui già impegnato*</i> previsione di cassa <i>a fondo pluriennale vincolato</i>	0,00  0,00	0,00  0,00	0,00	0,00
6130/14	COMPARTICIPAZIONE - COFINANZIAMENTO A PROGETTI COMUNITARI E/O TERRITORIALI	0,00	previsione di competenza <i>di cui già impegnato*</i> previsione di cassa <i>a fondo pluriennale vincolato</i>	0,00  0,00	0,00  0,00	0,00	0,00
6130/18	INIZIATIVE A SOSTEGNO	6.400,00	previsione di competenza <i>di cui già impegnato*</i> previsione di cassa <i>a fondo pluriennale vincolato</i>	10.000,00  10.000,00	5.000,00  11.400,00	5.000,00	5.000,00
6130/26	INTERVENTI DI RISANAMENTO AMBIENTALE (PULIZIA SPIAGGE)	0,00	previsione di competenza <i>di cui già impegnato*</i> previsione di cassa <i>a fondo pluriennale vincolato</i>	0,00  0,00	0,00  0,00	0,00	0,00
6130/44	SPESE PER SERVIZIO VERIFICA DEGLI IMPIANTI TERMICI VERIFICATORI	0,00	previsione di competenza <i>di cui già impegnato*</i> previsione di cassa <i>a fondo pluriennale vincolato</i>	0,00  0,00	0,00  0,00	0,00	0,00
6130/55	INTERVENTI DI RISANAMENTO AMBIENTALE PROPRIETA' PROVINCIALE	30.000,00	previsione di competenza <i>di cui già impegnato*</i> previsione di cassa <i>a fondo pluriennale vincolato</i>	0,00  30.000,00	0,00  30.000,00	0,00	0,00
6130/58	SPESE PER LAVORI DI MANUTENZIONE ORDINARIA LUNGO LE PIAZZOLE DI	0,00	previsione di competenza	0,00	0,00	0,00	0,00



## LIBERO CONSORZIO COMUNALE DI AGRIGENTO

(L.R. 15/2015)

ex Provincia Regionale di Agrigento

## SETTORE 5 SERVIZI SUL TERRITORIO AMBIENTE, TURISMO, ATTIVITA ECONOMICHE E PRODUTTIVE, PROTEZIONE CIVILE E GIARDINO BOTANICO

## Tutela e Valorizzazione Ambientale - 70201

## SPESE PER MISSIONI, PROGRAMMI E MACROAGGREGATI PER CAPITOLI

MISSIONE PROGRAMMA TITOLO MACROAGGREGATO CAPITOLO	DENOMINAZIONE	RESIDUI PRESUNTI AL TERMINE DELL'ESERCIZIO 2025		PREVISIONI DEFINITIVE DELL'ANNO 2025			
					PREVISIONI ANNO 2026	PREVISIONI DELL'ANNO 2027	PREVISIONI DELL'ANNO 2028
	SOSTA LUNGO LE STRADE PROV.LI						
			di cui già impegnato*				
			previsione di cassa	0,00	0,00		
			a fondo pluriennale vincolato				
6130/62	SPESE PER REDAZIONE PIANO GESTIONE RIFIUTI SPECIALI E SPECIALI	0,00	previsione di competenza	0,00	0,00	0,00	0,00
			di cui già impegnato*				
			previsione di cassa	0,00	0,00		
			a fondo pluriennale vincolato				
6130/66	INIZIATIVE A SOSTEGNO	0,00	previsione di competenza	0,00	0,00	0,00	0,00
			di cui già impegnato*				
			previsione di cassa	0,00	0,00		
			a fondo pluriennale vincolato				
6130/70	PROGETTO UNA STELLA VERDE PER UNA SCUOLA SOSTENIBILE	0,00	previsione di competenza	0,00	0,00	0,00	0,00
			di cui già impegnato*				
			previsione di cassa	0,00	0,00		
			a fondo pluriennale vincolato				
6130/72	(PROVINCIA DI PALERMO) IL VERDE E IL BLUE - PROGETTO UPI AZIONE PROVINCE GIOVANI	0,00	previsione di competenza	0,00	0,00	0,00	0,00
			di cui già impegnato*				
			previsione di cassa	0,00	0,00		
			a fondo pluriennale vincolato				
6130/74	(COMUNITA' EUROPEA) PROGETTO RESI - ITALIA-MALTA 2007/2013	0,00	previsione di competenza	0,00	0,00	0,00	0,00
			di cui già impegnato*				
			previsione di cassa	0,00	0,00		
			a fondo pluriennale vincolato				
6130/75	(STATO) PROGETTO RESI - ITALIA- MALTA 2007/2013	0,00	previsione di competenza	0,00	0,00	0,00	0,00
			di cui già impegnato*				
			previsione di cassa	0,00	0,00		
			a fondo pluriennale vincolato				
6130/77	(PROVINCIA DI LECCE) ORIENTA GIOVANI - GREEN JOB - PROGETTO UPI AZIONE PROVINCE GIOVANI	0,00	previsione di competenza	0,00	0,00	0,00	0,00
			di cui già impegnato*				
			previsione di cassa	0,00	0,00		
			a fondo pluriennale vincolato				
6130/79	(COMUNITA' EUROPEA) PROGETTO TARTALIFE (CAP.E.360/16)	0,00	previsione di competenza	0,00	0,00	0,00	0,00
			di cui già impegnato*				
			previsione di cassa	0,00	0,00		
			a fondo pluriennale vincolato				
6130/80	(PROVINCIA DI LECCE) GREEN JOB OPPORTUNITIES - PROGETTO UPI AZIONE PROVINCE GIOVANI 2013	0,00	previsione di competenza	0,00	0,00	0,00	0,00
			di cui già impegnato*				
			previsione di cassa	0,00	0,00		
			a fondo pluriennale vincolato				
6130/81	(UPI'S) PROGETTO INTEGRALE PER INCLUDERE - UPI - AZIONE PROVINCE GIOVANI	0,00	previsione di competenza	0,00	0,00	0,00	0,00
			di cui già impegnato*				
			previsione di cassa	0,00	0,00		
			a fondo pluriennale vincolato				
<b>Totale 103 Macroaggr.</b>	<b>Acquisto di beni e servizi</b>	<b>36.400,00</b>	previsione di competenza	10.000,00	5.000,00	5.000,00	5.000,00
			di cui già impegnato*			0,00	0,00
			previsione di cassa	40.000,00	41.400,00		
			a fondo pluriennale vincolato				
<b>Macroaggregato 104</b>	<b>Trasferimenti correnti</b>						
6150/9	QUOTA S.P.A. ATO RIFIUTI	40.000,00	previsione di competenza	0,00	0,00	0,00	0,00
			di cui già impegnato*				
			previsione di cassa	40.000,00	40.000,00		



LIBERO CONSORZIO COMUNALE DI AGRIGENTO

(L.R. 15/2015)

ex Provincia Regionale di Agrigento

**SETTORE 5 SERVIZI SUL TERRITORIO AMBIENTE, TURISMO, ATTIVITA ECONOMICHE E PRODUTTIVE, PROTEZIONE CIVILE E GIARDINO BOTANICO**
**Tutela e Valorizzazione Ambientale - 70201**
**SPESE PER MISSIONI, PROGRAMMI E MACROAGGREGATI PER CAPITOLI**

MISSIONE PROGRAMMA TITOLO MACROAGGREGATO CAPITOLO	DENOMINAZIONE	RESIDUI PRESUNTI AL TERMINI DELL'ESERCIZIO 2025		PREVISIONI DEFINITIVE DELL'ANNO 2025			
					PREVISIONI ANNO 2026	PREVISIONI DELL'ANNO 2027	PREVISIONI DELL'ANNO 2028
			a fondo pluriennale vincolato				
6150/18	COMPARTICIPAZIONE E/ COFINANZIAMENTO PROGETTI COMUNITARI E TERRITORIALI	0,00	previsione di competenza  di cui già impegnato* previsione di cassa a fondo pluriennale vincolato	0,00  0,00	0,00  0,00	0,00  0,00	0,00  0,00
6150/20	TRASFERIMENTI AI COMUNI ART.5 L.R.17/98 (SERVIZIO SICUREZZA	0,00	previsione di competenza  di cui già impegnato* previsione di cassa a fondo pluriennale vincolato	0,00  0,00	0,00  0,00	0,00  0,00	0,00  0,00
6150/25	INIZIATIVE A SOSTEGNO	0,00	previsione di competenza  di cui già impegnato* previsione di cassa a fondo pluriennale vincolato	0,00  0,00	0,00  0,00	0,00  0,00	0,00  0,00
6150/27	PROGETTO UNA STELLA VERDE PER UNA SCUOLA SOSTENIBILE	0,00	previsione di competenza  di cui già impegnato* previsione di cassa a fondo pluriennale vincolato	0,00  0,00	0,00  0,00	0,00  0,00	0,00  0,00
	Totale 104 Trasferimenti correnti Macroaggr.	40.000,00	previsione di competenza  di cui già impegnato* previsione di cassa a fondo pluriennale vincolato	0,00  40.000,00	0,00  40.000,00	0,00  0,00	0,00  0,00
Macroaggregato 107	Interessi passivi						
6160/1	ALTRI INTERESSI PASSIVI	0,00	previsione di competenza  di cui già impegnato* previsione di cassa a fondo pluriennale vincolato	0,00  0,00	0,00  0,00	0,00  0,00	0,00  0,00
	Totale 107 Interessi passivi Macroaggr.	0,00	previsione di competenza  di cui già impegnato* previsione di cassa a fondo pluriennale vincolato	0,00  0,00	0,00  0,00	0,00  0,00	0,00  0,00
Macroaggregato 110	Altre spese correnti						
6180/1	ONERI DA CONTENZIOSO	2,00	previsione di competenza  di cui già impegnato* previsione di cassa a fondo pluriennale vincolato	10.000,00  13.381,02	0,00  2,00	0,00  0,00	0,00  0,00
	Totale 110 Altre spese correnti Macroaggr.	2,00	previsione di competenza  di cui già impegnato* previsione di cassa a fondo pluriennale vincolato	10.000,00  13.381,02	0,00  2,00	0,00  0,00	0,00  0,00
	Totale Titolo 1 Spese correnti	137.290,52	previsione di competenza  di cui già impegnato* previsione di cassa a fondo pluriennale vincolato	659.579,21  732.981,73	640.019,73  777.310,25	589.878,40  0,00	570.881,77  0,00
Titolo 2	Spese in conto capitale						
Macroaggregato 202	Investimenti fissi lordi e acquisto di terreni						
16110/22	(REGIONE) LAVORI DI RIQUALIFICAZIONE PAESAGGISTICO AMBIENTALE COSTA MADDALUSA-FOCE FIUMI AKRAGAS (CAP.F.1131/33)	933.573,66	previsione di competenza  di cui già impegnato* previsione di cassa a fondo pluriennale vincolato	1.110.558,77  1.110.558,77	0,00  933.573,66	0,00  0,00	0,00  0,00
16110/23	LAVORI DI RIORDINO AMBIENTALE E NATURALISTICO FINALIZZATO AL RECUPERO DI AREE DEGRADATE DI PROPRIETA DEI LA PROVINCIA	0,00	previsione di competenza  di cui già impegnato* previsione di cassa a fondo pluriennale vincolato	0,00  0,00	0,00  0,00	0,00  0,00	0,00  0,00



## LIBERO CONSORZIO COMUNALE DI AGRIGENTO

(L.R. 15/2015)

ex Provincia Regionale di Agrigento

## SETTORE 5 SERVIZI SUL TERRITORIO AMBIENTE, TURISMO, ATTIVITA ECONOMICHE E PRODUTTIVE, PROTEZIONE CIVILE E GIARDINO BOTANICO

## Tutela e Valorizzazione Ambientale - 70201

## SPESE PER MISSIONI, PROGRAMMI E MACROAGGREGATI PER CAPITOLI

MISSIONE PROGRAMMA TITOLO MACROAGGREGATO CAPITOLO	DENOMINAZIONE	RESIDUI PRESUNTI AL TERMINE DELL'ESERCIZIO 2025		PREVISIONI DEFINITIVE DELL'ANNO 2025			
					PREVISIONI ANNO 2026	PREVISIONI DELL'ANNO 2027	PREVISIONI DELL'ANNO 2028
16110/28	(STATO) INTERVENTI PER LA PROMOZIONE ENERGIA FONTI RINNOVABILI A SERVIZIO DELL'IMMOBILE ADIBITO AD ISTITUTO AGRARIO E AL BERGHIFFO DI	0,00	previsione di competenza <i>di cui già impegnato*</i> previsione di cassa <i>a fondo pluriennale vincolato</i>	0,00  0,00	0,00	0,00	0,00
16150/1	ACQUISTO ATTREZZATURE	0,00	previsione di competenza <i>di cui già impegnato*</i> previsione di cassa <i>a fondo pluriennale vincolato</i>	0,00  0,00	0,00	0,00	0,00
16150/2	HARDWARE - PROGETTO TARTALIFE (COMUNITA' EUROPEA) (CAP.E.360/16)	0,00	previsione di competenza <i>di cui già impegnato*</i> previsione di cassa <i>a fondo pluriennale vincolato</i>	0,00  0,00	0,00	0,00	0,00
16150/8	MOBILI E ARREDI - PROGETTO TARTALIFE (COMUNITA' EUROPEA)	0,00	previsione di competenza <i>di cui già impegnato*</i> previsione di cassa <i>a fondo pluriennale vincolato</i>	0,00  0,00	0,00	0,00	0,00
<b>Totale 202 Macroaggr.</b>	<b>Investimenti fissi lordi e acquisto di terreni</b>	933.573,66	previsione di competenza <i>di cui già impegnato*</i> previsione di cassa <i>a fondo pluriennale vincolato</i>	1.110.558,77  1.110.558,77	0,00  933.573,66	0,00  0,00	0,00  0,00
<b>Totale Titolo 2</b>	<b>Spese in conto capitale</b>	933.573,66	previsione di competenza <i>di cui già impegnato*</i> previsione di cassa <i>a fondo pluriennale vincolato</i>	1.110.558,77  1.110.558,77	0,00  933.573,66	0,00  0,00	0,00  0,00
<b>TITOLO 3</b>	<b>Spese per incremento attivita' finanziarie</b>						
<b>Macroaggregato 301</b>	<b>Acquisizioni di attivita' finanziarie</b>						
16180/3	PARTECIPAZIONI SOCIETA' CONSORTILI	0,00	previsione di competenza <i>di cui già impegnato*</i> previsione di cassa <i>a fondo pluriennale vincolato</i>	0,00  0,00	0,00	0,00	0,00
<b>Totale 301 Macroaggr.</b>	<b>Acquisizioni di attivita' finanziarie</b>	0,00	previsione di competenza <i>di cui già impegnato*</i> previsione di cassa <i>a fondo pluriennale vincolato</i>	0,00  0,00	0,00  0,00	0,00  0,00	0,00  0,00
<b>Totale Titolo 3</b>	<b>Spese per incremento attivita' finanziarie</b>	0,00	previsione di competenza <i>di cui già impegnato*</i> previsione di cassa <i>a fondo pluriennale vincolato</i>	0,00  0,00	0,00  0,00	0,00  0,00	0,00  0,00
<b>Totale Programma 02</b>	<b>Tutela, valorizzazione e recupero ambientale</b>	1.070.864,18	previsione di competenza <i>di cui già impegnato*</i> previsione di cassa <i>a fondo pluriennale vincolato</i>	1.770.137,98  1.843.540,50	640.019,73  1.710.883,91	589.878,40  0,00	570.881,77  0,00
<b>0903 Programma 03</b>	<b>Rifiuti</b>						
<b>TITOLO 1</b>	<b>Spese correnti</b>						
<b>Macroaggregato 101</b>	<b>Redditi da lavoro dipendente</b>						
6130/94	RIMBORSO MISSIONI ISPETTIVE (Rifiuti)	0,00	previsione di competenza <i>di cui già impegnato*</i> previsione di cassa <i>a fondo pluriennale vincolato</i>	2.000,00  2.000,00	2.000,00	2.000,00	2.000,00
<b>Totale 101 Macroaggr.</b>	<b>Redditi da lavoro dipendente</b>	0,00	previsione di competenza <i>di cui già impegnato*</i> previsione di cassa <i>a fondo pluriennale vincolato</i>	2.000,00  2.000,00	2.000,00  2.000,00	2.000,00  0,00	2.000,00  0,00
<b>Macroaggregato 103</b>	<b>Acquisto di beni e servizi</b>						
6130/56	INTERVENTI DI RISANAMENTO AMBIENTALE PROPRIETA' PROVINCIALE (Rifiuti)	152.818,29	previsione di competenza	290.000,00	250.000,00	250.000,00	250.000,00



LIBERO CONSORZIO COMUNALE DI AGRIGENTO

(L.R. 15/2015)

ex Provincia Regionale di Agrigento

**SETTORE 5 SERVIZI SUL TERRITORIO AMBIENTE, TURISMO, ATTIVITA ECONOMICHE E PRODUTTIVE, PROTEZIONE CIVILE E GIARDINO BOTANICO**
**Tutela e Valorizzazione Ambientale - 70201**
**SPESE PER MISSIONI, PROGRAMMI E MACROAGGREGATI PER CAPITOLI**

MISSIONE PROGRAMMA TITOLO MACROAGGREGATO CAPITOLO	DENOMINAZIONE	RESIDUI PRESUNTI AL TERMINE DELL'ESERCIZIO 2025		PREVISIONI DEFINITIVE DELL'ANNO 2025			
					PREVISIONI ANNO 2026	PREVISIONI DELL'ANNO 2027	PREVISIONI DELL'ANNO 2028
			<i>di cui già impegnato*</i>		250.000,00		
			previsione di cassa	290.000,00	402.818,29		
			<i>a fondo pluriennale vincolato</i>				
<b>Totale 103</b>	<b>Acquisto di beni e servizi</b>	152.818,29	previsione di competenza	290.000,00	250.000,00	250.000,00	250.000,00
<b>Macroaggr.</b>			<i>di cui già impegnato*</i>		250.000,00	0,00	0,00
			previsione di cassa	290.000,00	402.818,29		
			<i>a fondo pluriennale vincolato</i>				
<b>Totale Titolo 1</b>	<b>Spese correnti</b>	152.818,29	previsione di competenza	292.000,00	252.000,00	252.000,00	252.000,00
			<i>di cui già impegnato*</i>		250.000,00	0,00	0,00
			previsione di cassa	292.000,00	404.818,29		
			<i>a fondo pluriennale vincolato</i>				
<b>Totale 03</b>	<b>Rifiuti</b>	152.818,29	previsione di competenza	292.000,00	252.000,00	252.000,00	252.000,00
<b>Programma</b>			<i>di cui già impegnato*</i>		250.000,00	0,00	0,00
			previsione di cassa	292.000,00	404.818,29		
			<i>a fondo pluriennale vincolato</i>				
<b>0908 Programma 08</b>	<b>Qualità dell'aria e riduzione dell'inquinamento</b>						
<b>TITOLO 1</b>	<b>Spese correnti</b>						
<b>Macroaggregato 101</b>	<b>Redditi da lavoro dipendente</b>						
<b>6130/93</b>	<b>RIMBORSO MISSIONI ISPETTIVE (Riduzione dell'inquinamento)</b>	0,00	previsione di competenza	4.000,00	4.000,00	4.000,00	4.000,00
			<i>di cui già impegnato*</i>				
			previsione di cassa	4.000,00	4.000,00		
			<i>a fondo pluriennale vincolato</i>				
<b>Totale 101</b>	<b>Redditi da lavoro dipendente</b>	0,00	previsione di competenza	4.000,00	4.000,00	4.000,00	4.000,00
<b>Macroaggr.</b>			<i>di cui già impegnato*</i>			0,00	0,00
			previsione di cassa	4.000,00	4.000,00		
			<i>a fondo pluriennale vincolato</i>				
<b>Totale Titolo 1</b>	<b>Spese correnti</b>	0,00	previsione di competenza	4.000,00	4.000,00	4.000,00	4.000,00
			<i>di cui già impegnato*</i>			0,00	0,00
			previsione di cassa	4.000,00	4.000,00		
			<i>a fondo pluriennale vincolato</i>				
<b>Totale 08</b>	<b>Qualità dell'aria e riduzione dell'inquinamento</b>	0,00	previsione di competenza	4.000,00	4.000,00	4.000,00	4.000,00
<b>Programma</b>			<i>di cui già impegnato*</i>			0,00	0,00
			previsione di cassa	4.000,00	4.000,00		
			<i>a fondo pluriennale vincolato</i>				
<b>Totale MISSIONE 09</b>	<b>Sviluppo sostenibile e tutela del territorio e dell'ambiente</b>	1.223.682,47	previsione di competenza	2.066.137,98	896.019,73	845.878,40	826.881,77
			<i>di cui già impegnato*</i>		250.000,00	0,00	0,00
			previsione di cassa	2.139.540,50	2.119.702,20		
			<i>a fondo pluriennale vincolato</i>				
<b>TOTALE MISSIONI</b>		1.224.098,47	previsione di competenza	2.066.137,98	896.019,73	845.878,40	826.881,77
			<i>di cui già impegnato*</i>		250.000,00	0,00	0,00
			previsione di cassa	2.139.540,50	2.119.702,20		
			<i>a fondo pluriennale vincolato</i>				
<b>TOTALE GENERALE DELLE SPESE</b>		1.224.098,47	previsione di competenza	2.066.137,98	896.019,73	845.878,40	826.881,77
			<i>di cui già impegnato*</i>		250.000,00	0,00	0,00
			previsione di cassa	2.139.540,50	2.119.702,20		
			<i>a fondo pluriennale vincolato</i>				



LIBERO CONSORZIO COMUNALE DI AGRIGENTO

(L.R. 15/2015)

ex Provincia Regionale di Agrigento

**SETTORE 5 SERVIZI SUL TERRITORIO AMBIENTE, TURISMO, ATTIVITA ECONOMICHE E PRODUTTIVE, PROTEZIONE CIVILE E GIARDINO BOTANICO**  
**Protezione Civile - 70801**

**SPESE PER MISSIONI, PROGRAMMI E MACROAGGREGATI PER CAPITOLI**

MISSIONE PROGRAMMA TITOLO MACROAGGREGATO CAPITOLO			DENOMINAZIONE	RESIDUI PRESUNTI AL TERMINE DELL'ESERCIZIO 2025		PREVISIONI DEFINITIVE DELL'ANNO 2025	PREVISIONI ANNO 2026	PREVISIONI DELL'ANNO 2027	PREVISIONI DELL'ANNO 2028
DISAVANZO DI AMMINISTRAZIONE						0,00	0,00	0,00	0,00
MISSIONE 11 Soccorso civile									
1101 Programma 01 Sistema di protezione civile									
Titolo 1			Spese correnti						
Macroaggregato 101			Redditi da lavoro dipendente						
6210/1			RETRIBUZINE ORDINARIA	24.081,08	previsione di competenza di cui già impegnato*	288.817,17	301.115,25	292.122,19	267.347,46
					previsione di cassa a fondo pluriennale vincolato	288.817,17	325.196,33		
6210/2			RETRIBUZIONE ORDINARIA TEMPO DETERMINATO	0,00	previsione di competenza di cui già impegnato*	0,00	0,00	0,00	0,00
					previsione di cassa a fondo pluriennale vincolato	0,00	0,00		
6210/4			CONTRIBUTI INPS	0,00	previsione di competenza di cui già impegnato*	0,00	0,00	0,00	0,00
					previsione di cassa a fondo pluriennale vincolato	0,00	0,00		
6210/5			ASSEGNI FAMILIARI	1.111,45	previsione di competenza di cui già impegnato*	1.674,38	309,84	0,00	0,00
					previsione di cassa a fondo pluriennale vincolato	1.674,38	1.421,29		
6210/6			ONERI SOCIALI C.P.D.E.L.	11.279,37	previsione di competenza di cui già impegnato*	68.708,17	71.665,43	69.525,08	63.628,70
					previsione di cassa a fondo pluriennale vincolato	68.708,17	82.944,80		
6210/7			ONERI SOCIALI I.N.A.D.E.L.	1.362,06	previsione di competenza di cui già impegnato*	8.076,95	8.022,70	7.799,43	7.150,52
					previsione di cassa a fondo pluriennale vincolato	8.076,95	9.384,76		
6210/8			ONERI SOCIALI I.N.A.I.L.	201,44	previsione di competenza di cui già impegnato*	3.000,00	3.500,00	3.500,00	3.500,00
					previsione di cassa a fondo pluriennale vincolato	3.000,00	3.701,44		
6230/90			RIMBORSO MISSIONI NON ISPETTIVE	932,47	previsione di competenza di cui già impegnato*	8.000,00	3.000,00	3.000,00	3.000,00
					previsione di cassa a fondo pluriennale vincolato	8.000,00	3.932,47		
6230/91			RIMBORSO MISSIONI ISPETTIVE	0,00	previsione di competenza di cui già impegnato*	2.000,00	500,00	500,00	500,00
					previsione di cassa a fondo pluriennale vincolato	2.110,90	500,00		
Totale Macroaggr.			101 Redditi da lavoro dipendente	38.967,87	previsione di competenza di cui già impegnato*	380.276,67	388.113,22	376.446,70	345.126,68
					previsione di cassa a fondo pluriennale vincolato	380.387,57	427.081,09	0,00	0,00
Macroaggregato 102			Imposte e tasse a carico dell'ente						
6270/9			ONERI SOCIALI IRAP	3.847,13	previsione di competenza di cui già impegnato*	24.549,46	25.594,80	24.830,39	22.724,53
					previsione di cassa a fondo pluriennale vincolato	24.549,46	29.441,93		
Totale Macroaggr.			102 Imposte e tasse a carico dell'ente	3.847,13	previsione di competenza di cui già impegnato*	24.549,46	25.594,80	24.830,39	22.724,53
					previsione di cassa a fondo pluriennale vincolato	24.549,46	29.441,93	0,00	0,00



LIBERO CONSORZIO COMUNALE DI AGRIGENTO

(L.R. 15/2015)

ex Provincia Regionale di Agrigento

**SETTORE 5 SERVIZI SUL TERRITORIO AMBIENTE, TURISMO, ATTIVITA ECONOMICHE E PRODUTTIVE, PROTEZIONE CIVILE E GIARDINO BOTANICO**  
**Protezione Civile - 70801**

**SPESE PER MISSIONI, PROGRAMMI E MACROAGGREGATI PER CAPITOLI**

MISSIONE PROGRAMMA TITOLO MACROAGGREGATO CAPITOLO	DENOMINAZIONE	RESIDUI PRESUNTI AL TERMINE DELL'ESERCIZIO 2025		PREVISIONI DEFINITIVE DELL'ANNO 2025	PREVISIONI ANNO 2026		
					PREVISIONI ANNO 2026	PREVISIONI DELL'ANNO 2027	PREVISIONI DELL'ANNO 2028
<b>Macroaggregato 103</b>	<b>Acquisto di beni e servizi</b>						
6220/1	ACQUISTO BENI DI CONSUMO PER LE EMERGENZE	1.123,73	previsione di competenza <i>di cui già impegnato*</i> previsione di cassa <i>a fondo pluriennale vincolato</i>	5.000,00  8.715,01	5.000,00  6.123,73	5.000,00	5.000,00
6220/2	ACQUISTO CARBURANTI	1.972,70	previsione di competenza <i>di cui già impegnato*</i> previsione di cassa <i>a fondo pluriennale vincolato</i>	5.000,00  5.277,41	5.000,00 <i>4.000,00</i> 6.972,70	5.000,00	5.000,00
6230/6	SPESE PER FORMAZIONE DI OPERATORI E VOLONTARI DI	0,00	previsione di competenza <i>di cui già impegnato*</i> previsione di cassa <i>a fondo pluriennale vincolato</i>	5.000,00  8.696,01	5.000,00  5.000,00	5.000,00	5.000,00
6230/7	CONVENZIONE CON ASSOCIAZIONE DI VOLONTARIATO NEL SETTORE DELLA PROTEZIONE CIVILE REGOLARMENTE RICONOSCIUTO IN PROVINCIA DI AGRIG	13.797,68	previsione di competenza <i>di cui già impegnato*</i> previsione di cassa <i>a fondo pluriennale vincolato</i>	28.000,00  31.000,00	15.000,00  28.797,68	15.000,00	15.000,00
6230/12	INCARICO PROFESSIONALE PER ELABORAZ. DEL PIANO DI PROTEZIONE CIVILE	0,00	previsione di competenza <i>di cui già impegnato*</i> previsione di cassa <i>a fondo pluriennale vincolato</i>	0,00  0,00	0,00  0,00	0,00	0,00
6230/20	INTERVENTI DOVUTI A CAUSE ECCEZIONALI DI FORZA MAGGIORE	0,00	previsione di competenza <i>di cui già impegnato*</i> previsione di cassa <i>a fondo pluriennale vincolato</i>	0,00  0,00	0,00  0,00	0,00	0,00
6230/21	SPESE PER UTENZE E CANONI	0,00	previsione di competenza <i>di cui già impegnato*</i> previsione di cassa <i>a fondo pluriennale vincolato</i>	9.000,00  9.000,00	7.500,00  7.500,00	7.500,00	7.500,00
6230/24	SPESE DI MANUTENZIONE E	3.554,37	previsione di competenza <i>di cui già impegnato*</i> previsione di cassa <i>a fondo pluriennale vincolato</i>	4.500,00  4.500,00	6.000,00  9.554,37	6.000,00	6.000,00
<b>Totale 103 Macroaggr.</b>	<b>Acquisto di beni e servizi</b>	<b>20.448,48</b>	previsione di competenza <i>di cui già impegnato*</i> previsione di cassa <i>a fondo pluriennale vincolato</i>	<b>56.500,00</b>  <b>67.188,43</b>	<b>43.500,00</b> <i>4.000,00</i> <b>63.948,48</b>	<b>43.500,00</b> <i>0,00</i>	<b>43.500,00</b> <i>0,00</i>
<b>Macroaggregato 104</b>	<b>Trasferimenti correnti</b>						
6250/1	TRASFERIMENTI AI COMUNI ART.5 L.R.17/98 (SERVIZIO SICUREZZA	13,19	previsione di competenza <i>di cui già impegnato*</i> previsione di cassa <i>a fondo pluriennale vincolato</i>	150.000,00  189.636,00	150.000,00  150.013,19	150.000,00	150.000,00
<b>Totale 104 Macroaggr.</b>	<b>Trasferimenti correnti</b>	<b>13,19</b>	previsione di competenza <i>di cui già impegnato*</i> previsione di cassa <i>a fondo pluriennale vincolato</i>	<b>150.000,00</b>  <b>189.636,00</b>	<b>150.000,00</b>  <b>150.013,19</b>	<b>150.000,00</b> <i>0,00</i>	<b>150.000,00</b> <i>0,00</i>
<b>Macroaggregato 110</b>	<b>Altre spese correnti</b>						
6280/1	ONERI DA CONTENZIOSO	0,00	previsione di competenza <i>di cui già impegnato*</i> previsione di cassa <i>a fondo pluriennale vincolato</i>	0,00  0,00	0,00  0,00	0,00	0,00





## LIBERO CONSORZIO COMUNALE DI AGRIGENTO

(L.R. 15/2015)

ex Provincia Regionale di Agrigento

**SETTORE 5 SERVIZI SUL TERRITORIO AMBIENTE, TURISMO, ATTIVITA ECONOMICHE E PRODUTTIVE,  
PROTEZIONE CIVILE E GIARDINO BOTANICO**  
**Protezione Civile - 70801**
**SPESE PER MISSIONI, PROGRAMMI E MACROAGGREGATI PER CAPITOLI**

MISSIONE PROGRAMMA TITOLO MACROAGGREGATO CAPITOLO	DENOMINAZIONE	RESIDUI PRESUNTI AL TERMINE DELL'ESERCIZIO 2025		PREVISIONI DEFINITIVE DELL'ANNO 2025			
					PREVISIONI ANNO 2026	PREVISIONI DELL'ANNO 2027	PREVISIONI DELL'ANNO 2028
<b>Totale 110</b>	<b>Altre spese correnti</b>	0,00	previsione di competenza	0,00	0,00	0,00	0,00
<b>Macroaggr.</b>			<i>di cui già impegnato*</i>			0,00	0,00
			previsione di cassa	0,00	0,00		
			<i>a fondo pluriennale vincolato</i>				
<b>Totale Titolo 1</b>	<b>Spese correnti</b>	63.276,67	previsione di competenza	611.326,13	607.208,02	594.777,09	561.351,21
			<i>di cui già impegnato*</i>		4.000,00	0,00	0,00
			previsione di cassa	661.761,46	670.484,69		
			<i>a fondo pluriennale vincolato</i>				
<b>TITOLO 2</b>	<b>Spese in conto capitale</b>						
<b>Macroaggregato 202</b>	<b>Investimenti fissi lordi e acquisto di terreni</b>						
16250/1	ACQUISTO ATTREZZATURE PER LE EMERGENZE	0,00	previsione di competenza	20.000,00	20.000,00	20.000,00	20.000,00
			<i>di cui già impegnato*</i>				
			previsione di cassa	39.975,06	20.000,00		
			<i>a fondo pluriennale vincolato</i>				
16250/2	IMPIANTI PER IL MONITORAGGIO E ALLERTAMENTO RISCHIO IDROGEOLOGICO (Reazione) Cap. E	64.664,57	previsione di competenza	359.750,00	0,00	0,00	0,00
			<i>di cui già impegnato*</i>				
			previsione di cassa	359.750,00	64.664,57		
			<i>a fondo pluriennale vincolato</i>				
16250/3	ACQUISTO MACCHINARI E IMPIANTI	0,00	previsione di competenza	0,00	0,00	0,00	0,00
			<i>di cui già impegnato*</i>				
			previsione di cassa	0,00	0,00		
			<i>a fondo pluriennale vincolato</i>				
16250/4	SPESE PER ACQUISTI SOFTWARE	0,00	previsione di competenza	0,00	0,00	0,00	0,00
			<i>di cui già impegnato*</i>				
			previsione di cassa	0,00	0,00		
			<i>a fondo pluriennale vincolato</i>				
16350/1	ACQUISIZIONE MEZZI DI TRASPORTO	0,00	previsione di competenza	0,00	0,00	0,00	0,00
			<i>di cui già impegnato*</i>				
			previsione di cassa	0,00	0,00		
			<i>a fondo pluriennale vincolato</i>				
<b>Totale 202</b>	<b>Investimenti fissi lordi e acquisto di terreni</b>	64.664,57	previsione di competenza	379.750,00	20.000,00	20.000,00	20.000,00
<b>Macroaggr.</b>			<i>di cui già impegnato*</i>			0,00	0,00
			previsione di cassa	399.725,06	84.664,57		
			<i>a fondo pluriennale vincolato</i>				
<b>Totale Titolo 2</b>	<b>Spese in conto capitale</b>	64.664,57	previsione di competenza	379.750,00	20.000,00	20.000,00	20.000,00
			<i>di cui già impegnato*</i>			0,00	0,00
			previsione di cassa	399.725,06	84.664,57		
			<i>a fondo pluriennale vincolato</i>				
<b>Totale 01</b>	<b>Sistema di protezione civile</b>	127.941,24	previsione di competenza	991.076,13	627.208,02	614.777,09	581.351,21
<b>Programma</b>			<i>di cui già impegnato*</i>		4.000,00	0,00	0,00
			previsione di cassa	1.061.486,52	755.149,26		
			<i>a fondo pluriennale vincolato</i>				
<b>Totale MISSIONE 11</b>	<b>Soccorso civile</b>	127.941,24	previsione di competenza	991.076,13	627.208,02	614.777,09	581.351,21
			<i>di cui già impegnato*</i>		4.000,00	0,00	0,00
			previsione di cassa	1.061.486,52	755.149,26		
			<i>a fondo pluriennale vincolato</i>				
<b>TOTALE MISSIONI</b>		127.941,24	previsione di competenza	991.076,13	627.208,02	614.777,09	581.351,21
			<i>di cui già impegnato*</i>		4.000,00	0,00	0,00
			previsione di cassa	1.061.486,52	755.149,26		
			<i>a fondo pluriennale vincolato</i>				
<b>TOTALE GENERALE DELLE SPESE</b>		127.941,24	previsione di competenza	991.076,13	627.208,02	614.777,09	581.351,21
			<i>di cui già impegnato*</i>		4.000,00	0,00	0,00
			previsione di cassa	1.061.486,52	755.149,26		
			<i>a fondo pluriennale vincolato</i>				



## LIBERO CONSORZIO COMUNALE DI AGRIGENTO

(L.R. 15/2015)

ex Provincia Regionale di Agrigento

**SETTORE 3 SERVIZI ALLA PERSONA POLITICHE ATTIVE DEL LAVORO E DELL'ISTRUZIONE,  
SOLIDARIETA' SOCIALE, PROVVEDITORATO, TRASPORTI, URP, FORMAZIONE**  
**Servizi Sociali - 80201**
**SPESE PER MISSIONI, PROGRAMMI E MACROAGGREGATI PER CAPITOLI**

MISSIONE PROGRAMMA TITOLO MACROAGGREGATO CAPITOLO		DENOMINAZIONE	RESIDUI PRESUNTI AL TERMINE DELL'ESERCIZIO 2025		PREVISIONI DEFINITIVE DELL'ANNO 2025	PREVISIONI ANNO 2026	PREVISIONI DELL'ANNO 2027	PREVISIONI DELL'ANNO 2028
DISAVANZO DI AMMINISTRAZIONE					0,00	0,00	0,00	0,00
MISSIONE	12	Diritti sociali, politiche sociali e famiglia						
1202	Programma 02	Interventi per la disabilità						
Titolo 1		Spese correnti						
Macroaggregato 101		Redditi da lavoro dipendente						
6510/1		RETRIBUZIONE ORDINARIA	44.110,12	previsione di competenza di cui già impegnato*	298.853,92	315.753,07	297.673,14	246.327,03
				previsione di cassa a fondo pluriennale vincolato	298.853,92	359.863,19		
6510/2		RETRIBUZIONE ORDINARIA TEMPO DETERMINATO	0,00	previsione di competenza di cui già impegnato*	0,00	0,00	0,00	0,00
				previsione di cassa a fondo pluriennale vincolato	0,00	0,00		
6510/4		CONTRIBUTI INPS	0,00	previsione di competenza di cui già impegnato*	0,00	0,00	0,00	0,00
				previsione di cassa a fondo pluriennale vincolato	0,00	0,00		
6510/5		ASSEGNI FAMILIARI	929,52	previsione di competenza di cui già impegnato*	929,52	309,84	309,84	309,84
				previsione di cassa a fondo pluriennale vincolato	929,52	1.239,36		
6510/6		ONERI SOCIALI C.P.D.E.L.	15.698,61	previsione di competenza di cui già impegnato*	71.095,20	75.149,23	70.846,21	58.625,83
				previsione di cassa a fondo pluriennale vincolato	71.095,20	90.847,84		
6510/7		ONERI SOCIALI I.N.A.D.E.L.	1.798,77	previsione di competenza di cui già impegnato*	8.370,25	8.420,11	7.936,87	6.573,23
				previsione di cassa a fondo pluriennale vincolato	8.370,25	10.218,88		
6510/8		ONERI SOCIALI I.N.A.I.L.	701,96	previsione di competenza di cui già impegnato*	2.500,00	2.000,00	2.000,00	2.000,00
				previsione di cassa a fondo pluriennale vincolato	2.500,00	2.701,96		
6530/90		RIMBORSO MISSIONI NON ISPETTIVE	0,00	previsione di competenza di cui già impegnato*	1.500,00	1.500,00	1.500,00	1.500,00
				previsione di cassa a fondo pluriennale vincolato	1.500,00	1.500,00		
Totale Macroaggr.		101 Redditi da lavoro dipendente	63.238,98	previsione di competenza di cui già impegnato*	383.248,89	403.132,25	380.266,06	315.335,93
				previsione di cassa a fondo pluriennale vincolato	383.248,89	466.371,23	0,00	0,00
Macroaggregato 102		Imposte e tasse a carico dell'ente						
6530/43		SPESE PER REGISTRAZIONE ATTI DI CONVENZIONE CON ISTITUTI STATALI	0,00	previsione di competenza di cui già impegnato*	0,00	0,00	0,00	0,00
				previsione di cassa a fondo pluriennale vincolato	0,00	0,00		
6570/9		ONERI SOCIALI IRAP SU STIPENDI	5.351,12	previsione di competenza di cui già impegnato*	25.402,58	26.839,01	25.302,22	20.937,80
				previsione di cassa a fondo pluriennale vincolato	25.402,58	32.190,13		
Totale Macroaggr.		102 Imposte e tasse a carico dell'ente	5.351,12	previsione di competenza di cui già impegnato*	25.402,58	26.839,01	25.302,22	20.937,80
				previsione di cassa a fondo pluriennale vincolato	25.402,58	32.190,13	0,00	0,00



## LIBERO CONSORZIO COMUNALE DI AGRIGENTO

(L.R. 15/2015)

ex Provincia Regionale di Agrigento

**SETTORE 3 SERVIZI ALLA PERSONA POLITICHE ATTIVE DEL LAVORO E DELL'ISTRUZIONE,  
SOLIDARIETA' SOCIALE, PROVVEDITORATO, TRASPORTI, URP, FORMAZIONE  
Servizi Sociali - 80201**
**SPESE PER MISSIONI, PROGRAMMI E MACROAGGREGATI PER CAPITOLI**

MISSIONE PROGRAMMA TITOLO MACROAGGREGATO CAPITOLO	DENOMINAZIONE	RESIDUI PRESUNTI AL TERMINI DELL'ESERCIZIO 2025		PREVISIONI DEFINITIVE DELL'ANNO 2025			
					PREVISIONI ANNO 2026	PREVISIONI DELL'ANNO 2027	PREVISIONI DELL'ANNO 2028
<b>Macroaggregato 103</b>	<b>Acquisto di beni e servizi</b>						
6530/1	RETTE DI RICOVERO CIECHI E SORDOMUTI L.R. 6/97 (CAP. E. 329)	0,00	previsione di competenza <i>di cui già impegnato*</i> previsione di cassa <i>a fondo pluriennale vincolato</i>	0,00  0,00	0,00  0,00	0,00	0,00
6530/3	INTERVENTI PER L'INTEGRAZIONE DI ALUNNI CON HANDICAP SENSORIALI- SERVIZIO AUTONOMIA E COMUNICAZIONE (Fondi propri)	0,00	previsione di competenza <i>di cui già impegnato*</i> previsione di cassa <i>a fondo pluriennale vincolato</i>	0,00  0,00	300.000,00  300.000,00	300.000,00	300.000,00
6530/4	INTERVENTI PER L'INTEGRAZIONE DI ALUNNI CON HANDICAP SENSORIALI- SERVIZIO AUTONOMIA E COMUNICAZIONE (CAP. E. 329)+ AVANZO	1.104.558,11	previsione di competenza <i>di cui già impegnato*</i> previsione di cassa <i>a fondo pluriennale vincolato</i>	4.342.542,97  4.666.440,10	4.000.000,00  5.104.558,11	4.000.000,00	4.000.000,00
6530/7	INTERVENTI PER L'INTEGRAZIONE DI ALUNNI CON HANDICAP SENSORIALI- SERVIZI INTEGRATIVI E MIGLIORATIVI (AVANZO VINCOLATO)	0,00	previsione di competenza <i>di cui già impegnato*</i> previsione di cassa <i>a fondo pluriennale vincolato</i>	0,00  0,00	0,00  0,00	0,00	0,00
6530/31	INTERVENTI PER L'INTEGRAZIONE DI ALUNNI CON HANDICAP SENSORIALI- SERVIZI INTEGRATIVI E MIGLIORATIVI (CAP. E. 329)+ AVANZO	227.381,06	previsione di competenza <i>di cui già impegnato*</i> previsione di cassa <i>a fondo pluriennale vincolato</i>	800.000,00  800.126,34	800.000,00  1.027.381,06	800.000,00	800.000,00
6530/32	INTERVENTI PER L'INTEGRAZIONE DI ALUNNI CON HANDICAP SENSORIALI- SERVIZIO DI INCLUSIONE SOCIALE E SCOLASTICA (Fondi Propri)	2.028,39	previsione di competenza <i>di cui già impegnato*</i> previsione di cassa <i>a fondo pluriennale vincolato</i>	110.000,00  207.603,07	100.000,00  102.028,39	100.000,00	100.000,00
6530/88	(STATO) PROGETTO TRECENTOESSANTA - CAPITOLATO	0,00	previsione di competenza <i>di cui già impegnato*</i> previsione di cassa <i>a fondo pluriennale vincolato</i>	0,00  0,00	0,00  0,00	0,00	0,00
6530/92	INTERVENTI PER ATTIVITA' RICREATIVE, FORMATIVE ED INCLUSIVE IN FAVORE DEI SOGGETTI DIVERSAMENTE ABILI	0,00	previsione di competenza <i>di cui già impegnato*</i> previsione di cassa <i>a fondo pluriennale vincolato</i>	0,00  0,00	50.000,00  50.000,00	0,00	0,00
<b>Totale 103 Macroaggr.</b>	<b>Acquisto di beni e servizi</b>	<b>1.333.967,56</b>	previsione di competenza <i>di cui già impegnato*</i> previsione di cassa <i>a fondo pluriennale vincolato</i>	<b>5.252.542,97</b>  <b>5.674.169,51</b>	<b>5.250.000,00</b>  <b>6.583.967,56</b>	<b>5.200.000,00</b>  <b>0,00</b>	<b>5.200.000,00</b>  <b>0,00</b>
<b>Macroaggregato 104</b>	<b>Trasferimenti correnti</b>						
6550/39	TRASFERIMENTI PER INIZIATIVE SOCIALI (CAP. E. 328)	0,00	previsione di competenza <i>di cui già impegnato*</i> previsione di cassa <i>a fondo pluriennale vincolato</i>	0,00  0,00	0,00  0,00	0,00	0,00
<b>Totale 104 Macroaggr.</b>	<b>Trasferimenti correnti</b>	<b>0,00</b>	previsione di competenza <i>di cui già impegnato*</i> previsione di cassa <i>a fondo pluriennale vincolato</i>	<b>0,00</b>  <b>0,00</b>	<b>0,00</b>  <b>0,00</b>	<b>0,00</b>  <b>0,00</b>	<b>0,00</b>  <b>0,00</b>
<b>Macroaggregato 110</b>	<b>Altre spese correnti</b>						
6580/1	ONERI DA CONTENZIOSO	1.021,40	previsione di competenza	5.000,00	5.000,00	5.000,00	5.000,00



LIBERO CONSORZIO COMUNALE DI AGRIGENTO

(L.R. 15/2015)

ex Provincia Regionale di Agrigento

**SETTORE 3 SERVIZI ALLA PERSONA POLITICHE ATTIVE DEL LAVORO E DELL'ISTRUZIONE,  
SOLIDARIETA' SOCIALE, PROVVEDITORATO, TRASPORTI, URP, FORMAZIONE  
Servizi Sociali - 80201**

**SPESE PER MISSIONI, PROGRAMMI E MACROAGGREGATI PER CAPITOLI**

MISSIONE PROGRAMMA TITOLO MACROAGGREGATO CAPITOLO	DENOMINAZIONE	RESIDUI PRESUNTI AL TERMINE DELL'ESERCIZIO 2025		PREVISIONI DEFINITIVE DELL'ANNO 2025			
					PREVISIONI ANNO 2026	PREVISIONI DELL'ANNO 2027	PREVISIONI DELL'ANNO 2028
			di cui già impegnato*				
			previsione di cassa	6.021,40	6.021,40		
			a fondo pluriennale vincolato				
<b>Totale 110</b>	<b>Altre spese correnti</b>	1.021,40	previsione di competenza	5.000,00	5.000,00	5.000,00	5.000,00
<b>Macroaggr.</b>			di cui già impegnato*			0,00	0,00
			previsione di cassa	6.021,40	6.021,40		
			a fondo pluriennale vincolato				
<b>Totale Titolo 1</b>	<b>Spese correnti</b>	1.403.579,06	previsione di competenza	5.666.194,44	5.684.971,26	5.610.568,28	5.541.273,73
			di cui già impegnato*			0,00	0,00
			previsione di cassa	6.088.842,38	7.088.550,32		
			a fondo pluriennale vincolato				
<b>Totale 02</b>	<b>Interventi per la disabilità</b>	1.403.579,06	previsione di competenza	5.666.194,44	5.684.971,26	5.610.568,28	5.541.273,73
<b>Programma</b>			di cui già impegnato*			0,00	0,00
			previsione di cassa	6.088.842,38	7.088.550,32		
			a fondo pluriennale vincolato				
<b>1205 Programma 05</b>	<b>Interventi per le famiglie</b>						
<b>TITOLO 1</b>	<b>Spese correnti</b>						
<b>Macroaggregato 104</b>	<b>Trasferimenti correnti</b>						
<b>6550/1</b>	<b>CONTRIBUTI PER INIZIATIVE SOCIALI (CAP.E 328)</b>	0,00	previsione di competenza	0,00	0,00	0,00	0,00
			di cui già impegnato*				
			previsione di cassa	0,00	0,00		
			a fondo pluriennale vincolato				
<b>Totale 104</b>	<b>Trasferimenti correnti</b>	0,00	previsione di competenza	0,00	0,00	0,00	0,00
<b>Macroaggr.</b>			di cui già impegnato*			0,00	0,00
			previsione di cassa	0,00	0,00		
			a fondo pluriennale vincolato				
<b>Totale Titolo 1</b>	<b>Spese correnti</b>	0,00	previsione di competenza	0,00	0,00	0,00	0,00
			di cui già impegnato*			0,00	0,00
			previsione di cassa	0,00	0,00		
			a fondo pluriennale vincolato				
<b>Totale 05</b>	<b>Interventi per le famiglie</b>	0,00	previsione di competenza	0,00	0,00	0,00	0,00
<b>Programma</b>			di cui già impegnato*			0,00	0,00
			previsione di cassa	0,00	0,00		
			a fondo pluriennale vincolato				
<b>Totale MISSIONE 12</b>	<b>Diritti sociali, politiche sociali e famiglia</b>	1.403.579,06	previsione di competenza	5.666.194,44	5.684.971,26	5.610.568,28	5.541.273,73
			di cui già impegnato*			0,00	0,00
			previsione di cassa	6.088.842,38	7.088.550,32		
			a fondo pluriennale vincolato				
<b>TOTALE MISSIONI</b>		1.403.579,06	previsione di competenza	5.666.194,44	5.684.971,26	5.610.568,28	5.541.273,73
			di cui già impegnato*			0,00	0,00
			previsione di cassa	6.088.842,38	7.088.550,32		
			a fondo pluriennale vincolato				
<b>TOTALE GENERALE DELLE SPESE</b>		1.403.579,06	previsione di competenza	5.666.194,44	5.684.971,26	5.610.568,28	5.541.273,73
			di cui già impegnato*			0,00	0,00
			previsione di cassa	6.088.842,38	7.088.550,32		
			a fondo pluriennale vincolato				



**SETTORE 5 SERVIZI SUL TERRITORIO AMBIENTE, TURISMO, ATTIVITA ECONOMICHE E PRODUTTIVE,  
PROTEZIONE CIVILE E GIARDINO BOTANICO  
PMI, artigianato, agricoltura e pesca - 90201**

**SPESE PER MISSIONI, PROGRAMMI E MACROAGGREGATI PER CAPITOLI**

MISSIONE PROGRAMMA TITOLO MACROAGGREGATO CAPITOLO	DENOMINAZIONE	RESIDUI PRESUNTI AL TERMINE DELL'ESERCIZIO 2025		PREVISIONI DEFINITIVE DELL'ANNO 2025			
					PREVISIONI ANNO 2026	PREVISIONI DELL'ANNO 2027	PREVISIONI DELL'ANNO 2028
DISAVANZO DI AMMINISTRAZIONE				0,00	0,00	0,00	0,00
MISSIONE	14	Sviluppo economico e competitività					
1401	Programma 01	Industria, e PMI e Artigianato					
Titolo 1		Spese correnti					
Macroaggregato	101	Redditi da lavoro dipendente					
7310/1		RETRIBUZIONE ORDINARIA	3.935,57	previsione di competenza di cui già impegnato* previsione di cassa a fondo pluriennale vincolato	22.403,00  22.403,00	21.871,73  25.807,30	21.871,73   16.632,46
7310/5		ASSEGNI FAMILIARI	309,84	previsione di competenza di cui già impegnato* previsione di cassa a fondo pluriennale vincolato	309,84  309,84	0,00  309,84	0,00   0,00
7310/6		ONERI SOCIALI C.P.D.E.L.	1.266,58	previsione di competenza di cui già impegnato* previsione di cassa a fondo pluriennale vincolato	5.329,50  5.329,50	5.205,47  6.472,05	5.205,47   3.958,52
7310/7		ONERI SOCIALI I.N.A.D.E.L.	159,16	previsione di competenza di cui già impegnato* previsione di cassa a fondo pluriennale vincolato	634,01  634,01	595,91  755,07	595,91   447,82
7310/8		ONERI SOCIALI I.N.A.I.L.	720,28	previsione di competenza di cui già impegnato* previsione di cassa a fondo pluriennale vincolato	1.000,00  1.000,00	500,00  1.220,28	500,00   500,00
7330/91		RIMBORSO MISSIONI NON ISPETTIVE	0,00	previsione di competenza di cui già impegnato* previsione di cassa a fondo pluriennale vincolato	6.000,00  6.000,00	0,00  0,00	0,00   0,00
Totale Macroaggr.		101 Redditi da lavoro dipendente	6.391,43	previsione di competenza di cui già impegnato* previsione di cassa a fondo pluriennale vincolato	35.676,35  35.676,35	28.173,11  34.564,54	28.173,11 0,00  21.538,80 0,00
Macroaggregato	102	Imposte e tasse a carico dell'ente					
7370/9		ONERI SOCIALI IRAP SU STIPENDI	428,15	previsione di competenza di cui già impegnato* previsione di cassa a fondo pluriennale vincolato	1.904,25  1.904,25	1.859,10  2.287,25	1.859,10   1.413,76
Totale Macroaggr.		102 Imposte e tasse a carico dell'ente	428,15	previsione di competenza di cui già impegnato* previsione di cassa a fondo pluriennale vincolato	1.904,25  1.904,25	1.859,10  2.287,25	1.859,10 0,00  1.413,76 0,00
Macroaggregato	103	Acquisto di beni e servizi					
7330/21		INIZIATIVE A SOSTEGNO DELL'ARTIGIANATO E DELL'IMPRENDITORIA	0,00	previsione di competenza di cui già impegnato* previsione di cassa a fondo pluriennale vincolato	50.000,00  50.000,00	50.000,00  50.000,00	50.000,00   50.000,00
Totale Macroaggr.		103 Acquisto di beni e servizi	0,00	previsione di competenza di cui già impegnato* previsione di cassa a fondo pluriennale vincolato	50.000,00  50.000,00	50.000,00  50.000,00	50.000,00 0,00  50.000,00 0,00
Macroaggregato	104	Trasferimenti correnti					
7350/1		CONTRIBUTO AL CONSORZIO PER L'AREA DI SVILUPPO INDUSTRIALE DELLA PROVINCIA DI AGRIGENTO	0,00	previsione di competenza di cui già impegnato*	0,00	0,00	0,00   0,00



**SETTORE 5 SERVIZI SUL TERRITORIO AMBIENTE, TURISMO, ATTIVITA ECONOMICHE E PRODUTTIVE,  
PROTEZIONE CIVILE E GIARDINO BOTANICO  
PMI, artigianato, agricoltura e pesca - 90201**

**SPESE PER MISSIONI, PROGRAMMI E MACROAGGREGATI PER CAPITOLI**

MISSIONE PROGRAMMA TITOLO MACROAGGREGATO CAPITOLO	DENOMINAZIONE	RESIDUI PRESUNTI AL TERMINE DELL'ESERCIZIO 2025		PREVISIONI DEFINITIVE DELL'ANNO 2025			
					PREVISIONI ANNO 2026	PREVISIONI DELL'ANNO 2027	PREVISIONI DELL'ANNO 2028
			previsione di cassa <i>a fondo pluriennale vincolato</i>	0,00	0,00		
<b>Totale 104</b>	<b>Trasferimenti correnti</b>	0,00	previsione di competenza <i>di cui già impegnato*</i>	0,00	0,00	0,00	0,00
<b>Macroaggr.</b>			previsione di cassa <i>a fondo pluriennale vincolato</i>	0,00	0,00	0,00	0,00
<b>Macroaggregato 110</b>	<b>Altre spese correnti</b>						
7380/1	ONERI STRAORDINARI DELLA GESTIONE CORRENTE	0,00	previsione di competenza <i>di cui già impegnato*</i>	0,00	0,00	0,00	0,00
			previsione di cassa <i>a fondo pluriennale vincolato</i>	0,00	0,00		
<b>Totale 110</b>	<b>Altre spese correnti</b>	0,00	previsione di competenza <i>di cui già impegnato*</i>	0,00	0,00	0,00	0,00
<b>Macroaggr.</b>			previsione di cassa <i>a fondo pluriennale vincolato</i>	0,00	0,00	0,00	0,00
<b>Totale Titolo 1</b>	<b>Spese correnti</b>	6.819,58	previsione di competenza <i>di cui già impegnato*</i>	87.580,60	80.032,21	80.032,21	72.952,56
			previsione di cassa <i>a fondo pluriennale vincolato</i>	87.580,60	86.851,79	0,00	0,00
<b>TITOLO 2</b>	<b>Spese in conto capitale</b>						
<b>Macroaggregato 203</b>	<b>Contributi agli investimenti</b>						
17370/5	CONTRIBUTI IN FAVORE DEL COMPARTO PESCA	0,00	previsione di competenza <i>di cui già impegnato*</i>	0,00	0,00	0,00	0,00
			previsione di cassa <i>a fondo pluriennale vincolato</i>	0,00	0,00		
<b>Totale 203</b>	<b>Contributi agli investimenti</b>	0,00	previsione di competenza <i>di cui già impegnato*</i>	0,00	0,00	0,00	0,00
<b>Macroaggr.</b>			previsione di cassa <i>a fondo pluriennale vincolato</i>	0,00	0,00	0,00	0,00
<b>Totale Titolo 2</b>	<b>Spese in conto capitale</b>	0,00	previsione di competenza <i>di cui già impegnato*</i>	0,00	0,00	0,00	0,00
			previsione di cassa <i>a fondo pluriennale vincolato</i>	0,00	0,00		
<b>Totale 01</b>	<b>Industria, e PMI e Artigianato</b>	6.819,58	previsione di competenza <i>di cui già impegnato*</i>	87.580,60	80.032,21	80.032,21	72.952,56
<b>Programma</b>			previsione di cassa <i>a fondo pluriennale vincolato</i>	87.580,60	86.851,79	0,00	0,00
<b>Totale MISSIONE 14</b>	<b>Sviluppo economico e competitività</b>	6.819,58	previsione di competenza <i>di cui già impegnato*</i>	87.580,60	80.032,21	80.032,21	72.952,56
			previsione di cassa <i>a fondo pluriennale vincolato</i>	87.580,60	86.851,79	0,00	0,00
<b>MISSIONE 16</b>	<b>Agricoltura, politiche agroalimentari e pesca</b>						
<b>1601 Programma 01</b>	<b>Sviluppo del settore agricolo e del sistema agroalimentare</b>						
<b>TITOLO 1</b>	<b>Spese correnti</b>						
<b>Macroaggregato 103</b>	<b>Acquisto di beni e servizi</b>						
7330/20	INIZIATIVE PER LA PROMOZIONE DEL SETTORE LATTIERO-CASEARIO	0,00	previsione di competenza <i>di cui già impegnato*</i>	0,00	50.000,00	50.000,00	50.000,00
			previsione di cassa <i>a fondo pluriennale vincolato</i>	0,00	50.000,00		
<b>Totale 103</b>	<b>Acquisto di beni e servizi</b>	0,00	previsione di competenza <i>di cui già impegnato*</i>	0,00	50.000,00	50.000,00	50.000,00
<b>Macroaggr.</b>			previsione di cassa <i>a fondo pluriennale vincolato</i>	0,00	50.000,00	0,00	0,00
<b>Totale Titolo 1</b>	<b>Spese correnti</b>	0,00	previsione di competenza <i>di cui già impegnato*</i>	0,00	50.000,00	50.000,00	50.000,00
			previsione di cassa <i>a fondo pluriennale vincolato</i>	0,00	50.000,00	0,00	0,00
<b>Totale 01</b>	<b>Sviluppo del settore agricolo e del sistema agroalimentare</b>	0,00	previsione di competenza <i>di cui già impegnato*</i>	0,00	50.000,00	50.000,00	50.000,00
<b>Programma</b>			previsione di cassa <i>a fondo pluriennale vincolato</i>	0,00	50.000,00	0,00	0,00



LIBERO CONSORZIO COMUNALE DI AGRIGENTO  
(L.R. 15/2015)  
ex Provincia Regionale di Agrigento

**SETTORE 5 SERVIZI SUL TERRITORIO AMBIENTE, TURISMO, ATTIVITA ECONOMICHE E PRODUTTIVE,  
PROTEZIONE CIVILE E GIARDINO BOTANICO  
PMI, artigianato, agricoltura e pesca - 90201**

**SPESE PER MISSIONI, PROGRAMMI E MACROAGGREGATI PER CAPITOLI**

MISSIONE PROGRAMMA TITOLO MACROAGGREGATO CAPITOLO	DENOMINAZIONE	RESIDUI PRESUNTI AL TERMINE DELL'ESERCIZIO 2025		PREVISIONI DEFINITIVE DELL'ANNO 2025	PREVISIONI ANNO 2026	PREVISIONI DELL'ANNO 2027	PREVISIONI DELL'ANNO 2028
1602 Programma 02	Caccia e pesca						
TITOLO 1	Spese correnti						
Macroaggregato 103	Acquisto di beni e servizi						
7330/22	INIZIATIVE A SOSTEGNO DELLA PESCA E DELLE ATTIVITA' DI TRASFORMAZIONE CONNESSE	0,00	previsione di competenza	0,00	100.000,00	100.000,00	100.000,00
			di cui già impegnato*				
			previsione di cassa	0,00	100.000,00		
			a fondo pluriennale vincolato				
<b>Totale 103</b>	<b>Acquisto di beni e servizi</b>	<b>0,00</b>	previsione di competenza	<b>0,00</b>	<b>100.000,00</b>	<b>100.000,00</b>	<b>100.000,00</b>
<b>Macroaggr.</b>			di cui già impegnato*			<b>0,00</b>	<b>0,00</b>
			previsione di cassa	<b>0,00</b>	<b>100.000,00</b>		
			a fondo pluriennale vincolato				
<b>Totale Titolo 1</b>	<b>Spese correnti</b>	<b>0,00</b>	previsione di competenza	<b>0,00</b>	<b>100.000,00</b>	<b>100.000,00</b>	<b>100.000,00</b>
			di cui già impegnato*			<b>0,00</b>	<b>0,00</b>
			previsione di cassa	<b>0,00</b>	<b>100.000,00</b>		
			a fondo pluriennale vincolato				
<b>Totale 02</b>	<b>Caccia e pesca</b>	<b>0,00</b>	previsione di competenza	<b>0,00</b>	<b>100.000,00</b>	<b>100.000,00</b>	<b>100.000,00</b>
<b>Programma</b>			di cui già impegnato*			<b>0,00</b>	<b>0,00</b>
			previsione di cassa	<b>0,00</b>	<b>100.000,00</b>		
			a fondo pluriennale vincolato				
<b>Totale MISSIONE 16</b>	<b>Agricoltura, politiche agroalimentari e pesca</b>	<b>0,00</b>	previsione di competenza	<b>0,00</b>	<b>150.000,00</b>	<b>150.000,00</b>	<b>150.000,00</b>
			di cui già impegnato*			<b>0,00</b>	<b>0,00</b>
			previsione di cassa	<b>0,00</b>	<b>150.000,00</b>		
			a fondo pluriennale vincolato				
<b>TOTALE MISSIONI</b>		<b>6.819,58</b>	previsione di competenza	<b>87.580,60</b>	<b>230.032,21</b>	<b>230.032,21</b>	<b>222.952,56</b>
			di cui già impegnato*			<b>0,00</b>	<b>0,00</b>
			previsione di cassa	<b>87.580,60</b>	<b>236.851,79</b>		
			a fondo pluriennale vincolato				
<b>TOTALE GENERALE DELLE SPESE</b>		<b>6.819,58</b>	previsione di competenza	<b>87.580,60</b>	<b>230.032,21</b>	<b>230.032,21</b>	<b>222.952,56</b>
			di cui già impegnato*			<b>0,00</b>	<b>0,00</b>
			previsione di cassa	<b>87.580,60</b>	<b>236.851,79</b>		
			a fondo pluriennale vincolato				



## LIBERO CONSORZIO COMUNALE DI AGRIGENTO

(L.R. 15/2015)

ex Provincia Regionale di Agrigento

## SETTORE 5 SERVIZI SUL TERRITORIO AMBIENTE, TURISMO, ATTIVITA ECONOMICHE E PRODUTTIVE, PROTEZIONE CIVILE E GIARDINO BOTANICO

Politiche Comunitarie e Sviluppo Economico - 90202

## SPESE PER MISSIONI, PROGRAMMI E MACROAGGREGATI PER CAPITOLI

MISSIONE PROGRAMMA TITOLO MACROAGGREGATO CAPITOLO	DENOMINAZIONE	RESIDUI PRESUNTI AL TERMINE DELL'ESERCIZIO 2025		PREVISIONI DEFINITIVE DELL'ANNO 2025			
					PREVISIONI ANNO 2026	PREVISIONI DELL'ANNO 2027	PREVISIONI DELL'ANNO 2028
DISAVANZO DI AMMINISTRAZIONE				0,00	0,00	0,00	0,00
MISSIONE	14	Sviluppo economico e competitività					
1401	Programma 01	Industria, e PMI e Artigianato					
Titolo 1		Spese correnti					
Macroaggregato	101	Redditi da lavoro dipendente					
810/1		RETRIBUZIONE ORDINARIA	2.941,42	previsione di competenza di cui già impegnato* previsione di cassa a fondo pluriennale vincolato	26.758,87  26.758,87	27.583,68  30.525,10	27.583,68   27.583,68
810/2		RETRIBUZIONE ORDINARIA TEMPO DETERMINATO	0,00	previsione di competenza di cui già impegnato* previsione di cassa a fondo pluriennale vincolato	0,00  0,00	0,00  0,00	0,00   0,00
810/4		CONTRIBUTI INPS	0,00	previsione di competenza di cui già impegnato* previsione di cassa a fondo pluriennale vincolato	0,00  0,00	0,00  0,00	0,00   0,00
810/5		ASSEGNI FAMILIARI	0,00	previsione di competenza di cui già impegnato* previsione di cassa a fondo pluriennale vincolato	0,00  0,00	0,00  0,00	0,00   0,00
810/6		ONERI SOCIALI C.P.D.E.L.	1.277,99	previsione di competenza di cui già impegnato* previsione di cassa a fondo pluriennale vincolato	6.365,62  6.365,62	6.564,92  7.842,91	6.564,92   6.564,92
810/7		ONERI SOCIALI I.N.A.D.E.L.	160,39	previsione di competenza di cui già impegnato* previsione di cassa a fondo pluriennale vincolato	754,84  754,84	730,14  890,53	730,14   730,14
810/8		ONERI SOCIALI I.N.A.I.L.	345,77	previsione di competenza di cui già impegnato* previsione di cassa a fondo pluriennale vincolato	500,00  500,00	500,00  845,77	500,00   500,00
7331/90		RIMBORSO MISSIONI NON ISPETTIVE	0,00	previsione di competenza di cui già impegnato* previsione di cassa a fondo pluriennale vincolato	0,00  0,00	0,00  0,00	0,00   0,00
Totale Macroaggr.		101 Redditi da lavoro dipendente	4.725,57	previsione di competenza di cui già impegnato* previsione di cassa a fondo pluriennale vincolato	34.379,33  34.379,33	35.378,74  40.104,31	35.378,74  0,00  35.378,74
Macroaggregato	102	Imposte e tasse a carico dell'ente					
870/9		ONERI SOCIALI IRAP SU STIPENDI	431,20	previsione di competenza di cui già impegnato* previsione di cassa a fondo pluriennale vincolato	2.274,50  2.274,50	2.344,61  2.775,81	2.344,61   2.344,61
Totale Macroaggr.		102 Imposte e tasse a carico dell'ente	431,20	previsione di competenza di cui già impegnato* previsione di cassa a fondo pluriennale vincolato	2.274,50  2.274,50	2.344,61  2.775,81	2.344,61  0,00  2.344,61
Macroaggregato	103	Acquisto di beni e servizi					
7331/17		SPESE PER ATTUAZIONE DELL'ASSE VI P.O. FERS 2007/2013	0,00	previsione di competenza di cui già impegnato* previsione di cassa a fondo pluriennale vincolato	0,00  0,00	0,00  0,00	0,00   0,00





**LIBERO CONSORZIO COMUNALE DI AGRIGENTO**  
(L.R. 15/2015)  
ex Provincia Regionale di Agrigento

**SETTORE 5 SERVIZI SUL TERRITORIO AMBIENTE, TURISMO, ATTIVITA ECONOMICHE E PRODUTTIVE,  
PROTEZIONE CIVILE E GIARDINO BOTANICO**  
**Politiche Comunitarie e Sviluppo Economico - 90202**  
**SPESE PER MISSIONI, PROGRAMMI E MACROAGGREGATI PER CAPITOLI**

MISSIONE PROGRAMMA TITOLO MACROAGGREGATO CAPITOLO	DENOMINAZIONE	RESIDUI PRESUNTI AL TERMINE DELL'ESERCIZIO 2025		PREVISIONI DEFINITIVE DELL'ANNO 2025			
					PREVISIONI ANNO 2026	PREVISIONI DELL'ANNO 2027	PREVISIONI DELL'ANNO 2028
7331/27	SERVIZI TECNICI DI PROGETTAZIONE INERENTI LA PROGRAMMAZIONE COMUNITARIA 2007/2013	0,00	previsione di competenza <i>di cui già impegnato*</i> previsione di cassa <i>a fondo pluriennale vincolato</i>	0,00  0,00	0,00  0,00	0,00  0,00	0,00  0,00
7331/30	(COMUNITA' EUROPEA) PROGETTO CREAZIONE PIATTAFORMA - ITALIA- TUNISIA 2007/13 (E 360/11 accert.1297/11 sottoconto 269/12)	0,00	previsione di competenza <i>di cui già impegnato*</i> previsione di cassa <i>a fondo pluriennale vincolato</i>	0,00  0,00	0,00  0,00	0,00  0,00	0,00  0,00
7331/32	PROGETTO AIDA P.O. ITALIA/TUNISIA 2007/13 CAPOFILA UNIVERSITA' PA	0,00	previsione di competenza <i>di cui già impegnato*</i> previsione di cassa <i>a fondo pluriennale vincolato</i>	0,00  0,00	0,00  0,00	0,00  0,00	0,00  0,00
<b>Totale 103</b>	<b>Acquisto di beni e servizi Macroaggr.</b>	0,00	previsione di competenza <i>di cui già impegnato*</i> previsione di cassa <i>a fondo pluriennale vincolato</i>	0,00  0,00	0,00  0,00	0,00  0,00	0,00  0,00
<b>Macroaggregato 104</b>	<b>Trasferimenti correnti</b>						
7351/13	QUOTA ADESIONE ASSOCIAZIONE	0,00	previsione di competenza <i>di cui già impegnato*</i> previsione di cassa <i>a fondo pluriennale vincolato</i>	0,00  0,00	0,00  0,00	0,00  0,00	0,00  0,00
7351/14	(COMUNITA' EUROPEA) PROGETTO SIBIT - ITALIA-MALTA 2007/2013	0,00	previsione di competenza <i>di cui già impegnato*</i> previsione di cassa <i>a fondo pluriennale vincolato</i>	0,00  0,00	0,00  0,00	0,00  0,00	0,00  0,00
7351/15	(STATO) PROGETTO SIBIT - ITALIA- MALTA 2007/2013	0,00	previsione di competenza <i>di cui già impegnato*</i> previsione di cassa <i>a fondo pluriennale vincolato</i>	0,00  0,00	0,00  0,00	0,00  0,00	0,00  0,00
7351/16	(COMUNITA' EUROPEA) PROGETTO CREAZIONE DI UNA PIATTAFORMA - ITALIA-TUNISIA 2007/2013	0,00	previsione di competenza <i>di cui già impegnato*</i> previsione di cassa <i>a fondo pluriennale vincolato</i>	0,00  0,00	0,00  0,00	0,00  0,00	0,00  0,00
<b>Totale 104</b>	<b>Trasferimenti correnti Macroaggr.</b>	0,00	previsione di competenza <i>di cui già impegnato*</i> previsione di cassa <i>a fondo pluriennale vincolato</i>	0,00  0,00	0,00  0,00	0,00  0,00	0,00  0,00
<b>Totale Titolo 1</b>	<b>Spese correnti</b>	5.156,77	previsione di competenza <i>di cui già impegnato*</i> previsione di cassa <i>a fondo pluriennale vincolato</i>	36.653,83  36.653,83	37.723,35  42.880,12	37.723,35  0,00	37.723,35  0,00
<b>TITOLO 2</b>	<b>Spese in conto capitale</b>						
<b>Macroaggregato 202</b>	<b>Investimenti fissi lordi e acquisto di terreni</b>						
17351/1	ACQUISTO ARREDI, MOBILI E ATTREZZATURE	0,00	previsione di competenza <i>di cui già impegnato*</i> previsione di cassa <i>a fondo pluriennale vincolato</i>	0,00  0,00	0,00  0,00	0,00  0,00	0,00  0,00
<b>Totale 202</b>	<b>Investimenti fissi lordi e acquisto di terreni Macroaggr.</b>	0,00	previsione di competenza <i>di cui già impegnato*</i> previsione di cassa <i>a fondo pluriennale vincolato</i>	0,00  0,00	0,00  0,00	0,00  0,00	0,00  0,00



LIBERO CONSORZIO COMUNALE DI AGRIGENTO

(L.R. 15/2015)

ex Provincia Regionale di Agrigento

**SETTORE 5 SERVIZI SUL TERRITORIO AMBIENTE, TURISMO, ATTIVITA ECONOMICHE E PRODUTTIVE,  
PROTEZIONE CIVILE E GIARDINO BOTANICO**  
**Politiche Comunitarie e Sviluppo Economico - 90202**

**SPESE PER MISSIONI, PROGRAMMI E MACROAGGREGATI PER CAPITOLI**

MISSIONE PROGRAMMA TITOLO MACROAGGREGATO CAPITOLO	DENOMINAZIONE	RESIDUI PRESUNTI AL TERMINI DELL'ESERCIZIO 2025		PREVISIONI DEFINITIVE DELL'ANNO 2025			
					PREVISIONI ANNO 2026	PREVISIONI DELL'ANNO 2027	PREVISIONI DELL'ANNO 2028
Totale Titolo 2	Spese in conto capitale	0,00	previsione di competenza <i>di cui già impegnato*</i> previsione di cassa <i>a fondo pluriennale vincolato</i>	0,00  0,00	0,00  0,00	0,00  0,00	0,00  0,00
Totale 01 Programma	Industria, e PMI e Artigianato	5.156,77	previsione di competenza <i>di cui già impegnato*</i> previsione di cassa <i>a fondo pluriennale vincolato</i>	36.653,83  36.653,83	37.723,35  42.880,12	37.723,35  0,00	37.723,35  0,00
Totale MISSIONE 14	Sviluppo economico e competitività	5.156,77	previsione di competenza <i>di cui già impegnato*</i> previsione di cassa <i>a fondo pluriennale vincolato</i>	36.653,83  36.653,83	37.723,35  42.880,12	37.723,35  0,00	37.723,35  0,00
TOTALE MISSIONI		5.156,77	previsione di competenza <i>di cui già impegnato*</i> previsione di cassa <i>a fondo pluriennale vincolato</i>	36.653,83  36.653,83	37.723,35  42.880,12	37.723,35  0,00	37.723,35  0,00
TOTALE GENERALE DELLE SPESE		5.156,77	previsione di competenza <i>di cui già impegnato*</i> previsione di cassa <i>a fondo pluriennale vincolato</i>	36.653,83  36.653,83	37.723,35  42.880,12	37.723,35  0,00	37.723,35  0,00



LIBERO CONSORZIO COMUNALE DI AGRIGENTO

(L.R. 15/2015)

ex Provincia Regionale di Agrigento

## RIEPILOGO GENERALE SPESE PER MISSIONI, PROGRAMMI E MACROAGGREGATI

Unità Organizzativa	RESIDUI PRESUNTI AL TERMINI DELL'ESERCIZIO 2025		PREVISIONI DEFINITIVE DELL'ANNO 2025	PREVISIONI ANNO 2026	PREVISIONI DELL'ANNO 2027	PREVISIONI DELL'ANNO 2028
<b>SETTORE 4 TECNICO INFRASTRUTTURE STRADALI, EDILIZIA SCOLASTICA, PATRIMONIO E MANUTENZIONE Viabilità - 60104</b>	29.457.618,59	previsione di competenza <i>di cui già impegnato*</i> previsione di cassa <i>a fondo pluriennale</i>	51.917.553,08 24.878.446,29 52.593.084,25 17.008.917,00	49.142.925,49 13.340.000,00 63.600.544,08 6.000.000,00	38.068.507,08 13.340.000,00 0,00 0,00	14.763.091,10 0,00 0,00 0,00
<b>SETTORE 4 TECNICO INFRASTRUTTURE STRADALI, EDILIZIA SCOLASTICA, PATRIMONIO E MANUTENZIONE</b>	19.468.990,96	previsione di competenza <i>di cui già impegnato*</i> previsione di cassa <i>a fondo pluriennale</i>	25.368.618,50 6.765.907,43 26.201.533,30 7.965.907,43	7.865.465,16 18.534.092,06 1.900.000,00 1.900.000,00	32.855.856,02 1.900.000,00 0,00 0,00	86.115.876,47 0,00 0,00 0,00
<b>SETTORE 4 TECNICO INFRASTRUTTURE STRADALI, EDILIZIA SCOLASTICA, PATRIMONIO E MANUTENZIONE</b>	1.374.568,54	previsione di competenza <i>di cui già impegnato*</i> previsione di cassa <i>a fondo pluriennale</i>	3.254.518,17 2.414.451,51 3.384.048,50 2.000.000,00	2.875.595,34 2.414.451,51 2.750.163,88 0,00	1.250.595,34 8.261,69 0,00 0,00	1.829.388,83 0,00 0,00 0,00
<b>SETTORE 4 TECNICO INFRASTRUTTURE STRADALI, EDILIZIA SCOLASTICA, PATRIMONIO E MANUTENZIONE</b>	94.703,68	previsione di competenza <i>di cui già impegnato*</i> previsione di cassa <i>a fondo pluriennale</i>	305.000,00 0,00 342.007,68 0,00	425.000,00 0,00 519.703,68 0,00	485.000,00 0,00 0,00 0,00	675.000,00 0,00 0,00 0,00
<b>SETTORE 4 TECNICO</b>	115.948,80	previsione di competenza <i>di cui già impegnato*</i> previsione di cassa <i>a fondo pluriennale</i>	201.300,00 0,00 201.300,00 0,00	0,00 0,00 115.948,80 0,00	0,00 0,00 0,00 0,00	0,00 0,00 0,00 0,00
<b>POLIZIA PROVINCIALE Polizia Provinciale - 60102</b>	163.648,31	previsione di competenza <i>di cui già impegnato*</i> previsione di cassa <i>a fondo pluriennale</i>	802.706,77 20.000,00 823.030,05 0,00	714.628,93 20.000,00 878.277,24 0,00	630.389,95 0,00 0,00 0,00	571.404,95 0,00 0,00 0,00
<b>DIREZIONE CONTROLLI ANTICORRUZIONE E TRASPARENZA</b>	80.978,97	previsione di competenza <i>di cui già impegnato*</i> previsione di cassa <i>a fondo pluriennale</i>	540.151,17 0,00 540.151,17 0,00	521.567,12 0,00 602.546,09 0,00	484.219,14 0,00 0,00 0,00	430.177,18 0,00 0,00 0,00
<b>SETTORE 1 - AMMINISTRATIVO SEGRETERIA E SERVIZI AMMINISTRATIVI AFFARI GENERALI, STAMPA, RISORSE UMANE</b>						



LIBERO CONSORZIO COMUNALE DI AGRIGENTO

(L.R. 15/2015)

ex Provincia Regionale di Agrigento

## RIEPILOGO GENERALE SPESE PER MISSIONI, PROGRAMMI E MACROAGGREGATI

Unità Organizzativa	RESIDUI PRESUNTI AL TERMINE DELL'ESERCIZIO 2025		PREVISIONI DEFINITIVE DELL'ANNO 2025	PREVISIONI ANNO 2026	PREVISIONI DELL'ANNO 2027	PREVISIONI DELL'ANNO 2028
<b>Biblioteca - 30101</b>	4.347,51	previsione di competenza di cui già impegnato*	27.085,02	31.478,30 0,00	31.478,30 0,00	31.478,30 0,00
		previsione di cassa a fondo pluriennale	27.085,02 0,00	35.825,81 0,00	0,00	0,00
<b>SETTORE 1 - AMMINISTRATIVO SEGRETERIA E SERVIZI AMMINISTRATIVI AFFARI GENERALI, ,STAMPA, RISORSE UMANE</b>	204.059,18	previsione di competenza di cui già impegnato*	1.138.243,27	1.226.172,92 106.400,00	1.117.653,63 106.400,00	961.425,30 0,00
		previsione di cassa a fondo pluriennale	1.166.097,35 0,00	1.430.232,10 0,00	0,00	0,00
<b>SETTORE 1 - AMMINISTRATIVO SEGRETERIA E SERVIZI AMMINISTRATIVI AFFARI GENERALI, ,STAMPA, RISORSE UMANE Risorse Umane - 10202</b>	605.156,76	previsione di competenza di cui già impegnato*	4.996.238,93	4.547.376,74 64.339,97	5.017.192,43 0,00	4.934.810,67 0,00
		previsione di cassa a fondo pluriennale	5.989.509,20 64.339,97	5.152.533,50 63.254,98	0,00	0,00
<b>SETTORE 1 - AMMINISTRATIVO SEGRETERIA E SERVIZI AMMINISTRATIVI AFFARI GENERALI, ,STAMPA, RISORSE UMANE</b>	213.782,44	previsione di competenza di cui già impegnato*	1.207.702,35	1.294.255,47 0,00	1.245.384,84 0,00	1.158.912,86 0,00
		previsione di cassa a fondo pluriennale	1.208.452,35 0,00	1.508.037,91 0,00	0,00	0,00
<b>SETTORE 2 FINANZIARIO RAGIONERIA GENERALE ATTIVITA' NEGOZIALE CONTRATTI GARE CONCESSIONI ED ECONOMATO, INNOVAZIONE TECNOLOGICA Prevenzione e Sicurezza - 10502</b>	39.591,69	previsione di competenza di cui già impegnato*	143.647,29	146.938,30 0,00	146.938,30 0,00	122.910,61 0,00
		previsione di cassa a fondo pluriennale	143.647,29 0,00	186.529,99 0,00	0,00	0,00
<b>SETTORE 2 FINANZIARIO RAGIONERIA GENERALE ATTIVITA' NEGOZIALE CONTRATTI GARE CONCESSIONI ED ECONOMATO, INNOVAZIONE TECNOLOGICA</b>	6.725.311,09	previsione di competenza di cui già impegnato*	43.772.160,41	44.392.479,84 28.000,00	44.032.332,14 0,00	44.302.667,36 0,00
		previsione di cassa a fondo pluriennale	45.536.050,75 0,00	50.364.634,74 0,00	0,00	0,00
<b>SETTORE 2 FINANZIARIO RAGIONERIA GENERALE ATTIVITA' NEGOZIALE CONTRATTI GARE CONCESSIONI ED ECONOMATO, INNOVAZIONE TECNOLOGICA</b>						



LIBERO CONSORZIO COMUNALE DI AGRIGENTO

(L.R. 15/2015)

ex Provincia Regionale di Agrigento

## RIEPILOGO GENERALE SPESE PER MISSIONI, PROGRAMMI E MACROAGGREGATI

Unità Organizzativa	RESIDUI PRESUNTI AL TERMINE DELL'ESERCIZIO 2025		PREVISIONI DEFINITIVE DELL'ANNO 2025	PREVISIONI ANNO 2026	PREVISIONI DELL'ANNO 2027	PREVISIONI DELL'ANNO 2028
<b>Servizi Informatici - 10903</b>	265.452,14	previsione di competenza <i>di cui già impegnato*</i> previsione di cassa <i>a fondo pluriennale</i>	1.159.461,99  1.292.421,66 0,00	1.103.254,18 318.628,61 1.368.706,32 0,00	1.123.254,18 10.797,20 0,00	1.123.254,18 0,00 0,00
<b>SETTORE 2 FINANZIARIO RAGIONERIA GENERALE ATTIVITA' NEGOZIALE CONTRATTI GARE CONCESSIONI ED ECONOMATO, INNOVAZIONE TECNOLOGICA</b>	43.308,45	previsione di competenza <i>di cui già impegnato*</i> previsione di cassa <i>a fondo pluriennale</i>	192.684,69  192.684,69 0,00	204.451,35 0,00 247.759,80 0,00	204.451,35 0,00 0,00	164.605,45 0,00 0,00
<b>SETTORE 2 FINANZIARIO RAGIONERIA GENERALE ATTIVITA' NEGOZIALE CONTRATTI GARE CONCESSIONI ED ECONOMATO, INNOVAZIONE TECNOLOGICA</b>	101.521,01	previsione di competenza <i>di cui già impegnato*</i> previsione di cassa <i>a fondo pluriennale</i>	579.973,46  589.973,46 0,00	566.228,83 0,00 667.749,84 0,00	507.881,60 0,00 0,00	465.375,02 0,00 0,00
<b>SETTORE 2 FINANZIARIO RAGIONERIA GENERALE ATTIVITA' NEGOZIALE CONTRATTI GARE CONCESSIONI ED ECONOMATO, INNOVAZIONE TECNOLOGICA</b>	13.033,77	previsione di competenza <i>di cui già impegnato*</i> previsione di cassa <i>a fondo pluriennale</i>	299.152,54  332.559,80 0,00	110.810,42 0,00 123.844,19 0,00	160.810,42 0,00 0,00	160.810,42 0,00 0,00
<b>SETTORE 5 SERVIZI SUL TERRITORIO AMBIENTE, TURISMO, ATTIVITA' ECONOMICHE E PRODUTTIVE, PROTEZIONE CIVILE E GIARDINO BOTANICO</b>	1.224.098,47	previsione di competenza <i>di cui già impegnato*</i> previsione di cassa <i>a fondo pluriennale</i>	2.066.137,98  2.139.540,50 0,00	896.019,73 250.000,00 2.119.702,20 0,00	845.878,40 0,00 0,00	826.881,77 0,00 0,00
<b>SETTORE 5 SERVIZI SUL TERRITORIO AMBIENTE, TURISMO, ATTIVITA' ECONOMICHE E PRODUTTIVE, PROTEZIONE CIVILE E GIARDINO BOTANICO</b>	56.525,78	previsione di competenza <i>di cui già impegnato*</i> previsione di cassa <i>a fondo pluriennale</i>	335.086,68  379.600,92 0,00	298.087,06 0,00 354.612,84 0,00	298.087,06 0,00 0,00	270.107,79 0,00 0,00
<b>SETTORE 5 SERVIZI SUL TERRITORIO AMBIENTE, TURISMO, ATTIVITA' ECONOMICHE E PRODUTTIVE, PROTEZIONE CIVILE E GIARDINO BOTANICO</b>						



LIBERO CONSORZIO COMUNALE DI AGRIGENTO

(L.R. 15/2015)

ex Provincia Regionale di Agrigento

## RIEPILOGO GENERALE SPESE PER MISSIONI, PROGRAMMI E MACROAGGREGATI

Unità Organizzativa	RESIDUI PRESUNTI AL TERMINE DELL'ESERCIZIO 2025		PREVISIONI DEFINITIVE DELL'ANNO 2025	PREVISIONI ANNO 2026	PREVISIONI DELL'ANNO 2027	PREVISIONI DELL'ANNO 2028
	5.156,77	previsione di competenza di cui già impegnato*	36.653,83	37.723,35 0,00	37.723,35 0,00	37.723,35 0,00
		previsione di cassa a fondo pluriennale	36.653,83 0,00	42.880,12 0,00	0,00 0,00	0,00 0,00
<b>SETTORE 5 SERVIZI SUL TERRITORIO AMBIENTE, TURISMO, ATTIVITA' ECONOMICHE E PRODUTTIVE, PROTEZIONE CIVILE E GIARDINO</b>						
<b>Protezione Civile - 70801</b>	127.941,24	previsione di competenza di cui già impegnato*	991.076,13	627.208,02 4.000,00	614.777,09 0,00	581.351,21 0,00
		previsione di cassa a fondo pluriennale	1.061.486,52 0,00	755.149,26 0,00	0,00 0,00	0,00 0,00
<b>SETTORE 5 SERVIZI SUL TERRITORIO AMBIENTE, TURISMO, ATTIVITA' ECONOMICHE E PRODUTTIVE, PROTEZIONE CIVILE E GIARDINO</b>						
<b>Turismo - 40101</b>	178.434,39	previsione di competenza di cui già impegnato*	861.370,38	1.187.946,72 0,00	962.678,58 0,00	820.637,34 0,00
		previsione di cassa a fondo pluriennale	868.168,30 0,00	1.366.381,11 0,00	0,00 0,00	0,00 0,00
<b>SETTORE 5 SERVIZI SUL TERRITORIO AMBIENTE, TURISMO, ATTIVITA' ECONOMICHE E PRODUTTIVE, PROTEZIONE CIVILE E GIARDINO</b>						
	6.819,58	previsione di competenza di cui già impegnato*	87.580,60	230.032,21 0,00	230.032,21 0,00	222.952,56 0,00
		previsione di cassa a fondo pluriennale	87.580,60 0,00	236.851,79 0,00	0,00 0,00	0,00 0,00
<b>AVVOCATURA AFFARI LEGALI</b>						
	451.471,35	previsione di competenza di cui già impegnato*	1.100.854,34	793.924,58 0,00	741.845,60 0,00	665.987,71 0,00
		previsione di cassa a fondo pluriennale	1.246.344,97 0,00	1.245.395,93 0,00	0,00 0,00	0,00 0,00
<b>SETTORE 3 SERVIZI ALLA PERSONA POLITICHE ATTIVE DEL LAVORO E DELL'ISTRUZIONE, SOLIDARIETA' SOCIALE, PROVVEDITORATO, TRASPORTI, URP, FORMAZIONE</b>						
	186.436,74	previsione di competenza di cui già impegnato*	969.009,24	916.806,05 200.000,00	838.209,98 180.000,00	777.295,29 0,00
		previsione di cassa a fondo pluriennale	1.003.683,31 0,00	1.103.242,79 0,00	0,00 0,00	0,00 0,00
<b>SETTORE 3 SERVIZI ALLA PERSONA POLITICHE ATTIVE DEL LAVORO E DELL'ISTRUZIONE, SOLIDARIETA' SOCIALE, PROVVEDITORATO, TRASPORTI, URP, FORMAZIONE</b>						



LIBERO CONSORZIO COMUNALE DI AGRIGENTO

(L.R. 15/2015)

ex Provincia Regionale di Agrigento

## RIEPILOGO GENERALE SPESE PER MISSIONI, PROGRAMMI E MACROAGGREGATI

Unità Organizzativa	RESIDUI PRESUNTI AL TERMINE DELL'ESERCIZIO 2025		PREVISIONI DEFINITIVE DELL'ANNO 2025	PREVISIONI ANNO 2026	PREVISIONI DELL'ANNO 2027	PREVISIONI DELL'ANNO 2028
	23.718,04	previsione di competenza di cui già impegnato*	89.805,65	92.102,97 0,00	92.102,97 0,00	44.037,69 0,00
		previsione di cassa a fondo pluriennale	97.516,15 0,00	115.821,01 0,00	0,00 0,00	0,00 0,00
<b>SETTORE 3 SERVIZI ALLA PERSONA POLITICHE ATTIVE DEL LAVORO E DELL'ISTRUZIONE, SOLIDARIETA' SOCIALE, PROVVEDITORATO, TRASPORTI, URP, FORMAZIONE Servizi Sociali - 80201</b>	1.403.579,06	previsione di competenza di cui già impegnato*	5.666.194,44	5.684.971,26 0,00	5.610.568,28 0,00	5.541.273,73 0,00
		previsione di cassa a fondo pluriennale	6.088.842,38 0,00	7.088.550,32 0,00	0,00 0,00	0,00 0,00
<b>SETTORE 3 SERVIZI ALLA PERSONA POLITICHE ATTIVE DEL LAVORO E DELL'ISTRUZIONE, SOLIDARIETA' SOCIALE, PROVVEDITORATO, TRASPORTI, URP, FORMAZIONE</b>	406.553,14	previsione di competenza di cui già impegnato*	4.411.475,82	4.088.597,77 0,00	4.150.514,84 0,00	4.159.467,26 0,00
		previsione di cassa a fondo pluriennale	4.678.855,50 0,00	4.495.150,91 0,00	0,00 0,00	0,00 0,00
<b>SETTORE 3 SERVIZI ALLA PERSONA POLITICHE ATTIVE DEL LAVORO E DELL'ISTRUZIONE, SOLIDARIETA' SOCIALE, PROVVEDITORATO, TRASPORTI, URP, FORMAZIONE</b>	54.181,87	previsione di competenza di cui già impegnato*	260.060,44	244.762,11 0,00	232.013,82 0,00	232.013,82 0,00
		previsione di cassa a fondo pluriennale	262.872,44 0,00	298.943,98 0,00	0,00 0,00	0,00 0,00
	20.919,54	previsione di competenza di cui già impegnato*	69.197,70	36.120,26 0,00	36.120,26 0,00	36.120,26 0,00
		previsione di cassa a fondo pluriennale	69.197,70 0,00	57.039,80 0,00	0,00 0,00	0,00 0,00
<b>TOTALE GENERALE</b>	63.117.857,86	previsione di competenza di cui già impegnato*	152.850.700,87	130.302.930,48 35.050.173,81	142.052.497,16 15.545.458,89	172.027.038,48 0,00
		previsione di cassa a fondo pluriennale	158.583.979,64 27.039.164,40	167.366.852,09 7.963.254,98	0,00 0,00	0,00 0,00